



INSTITUTO MEXICANO DEL SEGURO SOCIAL
DIRECCIÓN DE ADMINISTRACIÓN Y EVALUACIÓN DE DELEGACIONES
UNIDAD DE ADMINISTRACIÓN

Contrato No. 100049

LICITACIÓN PÚBLICA
NACIONAL

Número: 00641320-001-10

Contrato para la Adquisición de Ropa Contractual para el suministro del año 2010, que celebran por una parte, el Instituto Mexicano del Seguro Social, que en lo sucesivo se denominará "EL INSTITUTO", representado en este acto por el Ing. Oscar Mario Fuentes Rojas, en su carácter de Representante Legal y por la otra, la Sociedad Mercantil denominada "ESTILOS BARSÍ", S.A. DE C.V., en lo subsecuente "EL PROVEEDOR", representada por la C. María Teresa Arellano Muñoz, en su carácter de representante legal, al tenor de las declaraciones y cláusulas siguientes:

DECLARACIONES

- I.- "EL INSTITUTO", declara que:
 - I.1.- Es un Organismo Público Descentralizado de la Administración Pública Federal, con personalidad jurídica y patrimonio propios, que tiene a su cargo la organización y administración del Seguro Social, como un servicio público de carácter nacional, en términos de los artículos 4 y 5, de la Ley del Seguro Social.
 - I.2.- Está facultado para adquirir toda clase de bienes muebles en términos de la legislación vigente, para la consecución de los fines para los que fue creado, de conformidad con el artículo 251, fracciones IV y V de la Ley del Seguro Social.
 - I.3.- El Ing. Oscar Mario Fuentes Rojas, en su carácter de Representante Legal, se encuentra facultado para suscribir el presente instrumento jurídico en representación de "EL INSTITUTO", de acuerdo al poder que se contiene en la Escritura Pública número 86,331, de fecha 10 de diciembre de 2009, pasada ante la fe del Lic. José Ignacio Senties Laborde, Notario Público número 104 de la Ciudad de México, Distrito Federal.
 - I.4.- Para el cumplimiento de sus funciones y la realización de sus actividades, requiere de la Adquisición de Ropa Contractual para el suministro del año 2010, solicitado por la Comisión Nacional Mixta de Ropa de Trabajo y Uniformes del Sindicato Nacional de Trabajadores del Seguro Social (SNTSS).
 - I.5.- Para cubrir las erogaciones que se deriven del presente contrato, cuenta con recursos disponibles suficientes, no comprometidos, en la partida presupuestal número 21060112, de conformidad con el Dictamen de Disponibilidad Presupuestal Previo número 0000023731-2010, mismo que se agrega al presente instrumento jurídico como **Anexo 3 (tres)**.

COORDINACIÓN DE ADQUISICIÓN DE BIENES Y CONTRATACIÓN DE SERVICIOS
DIVISIÓN DE CONTRATOS Y APOYO TÉCNICO
NIVEL CENTRAL

1 de 14

"Este Instrumento Jurídico fue elaborado de conformidad con las Bases de Licitación y a los documentos correspondientes al evento licitatorio que se señala: propuestas técnicas, económicas y fallo, así como a la normatividad aplicable en la materia, su elaboración, revisión y visto bueno lo llevó a cabo la División de Contratos y Apoyo Técnico"



INSTITUTO MEXICANO DEL SEGURO SOCIAL
DIRECCIÓN DE ADMINISTRACIÓN Y EVALUACIÓN DE DELEGACIONES
UNIDAD DE ADMINISTRACIÓN

Contrato No. 100049

LICITACIÓN PÚBLICA
NACIONAL

Número: 00641320-001-10

- I.6.- El presente contrato fue adjudicado a “EL PROVEEDOR” mediante el procedimiento de Licitación Pública Nacional número **00641320-001-10**, con fundamento en lo dispuesto por los artículos 134 de la Constitución Política de los Estados Unidos Mexicanos; 26, fracción I, 26 Bis, fracción III, 27, 28 fracción I, 29, 30, 32, 33, 33 Bis, 34, 35 y 39 de la Ley de Adquisiciones, Arrendamientos y Servicios del Sector Público.
- I.7.- Con fecha 20 de mayo de 2010, el representante de la División de Equipo y Mobiliario Médico de la Coordinación Técnica de Bienes de Inversión, emitió el Acta Administrativa de comunicación al Fallo, celebrado el 31 de marzo de 2010, respecto del procedimiento de contratación mencionado en la declaración que antecede, en la que resultó adjudicado “EL PROVEEDOR”, con la(s) partidas señalada(s) en el **Anexo 1 (uno)**.
- I.8.- Conforme a lo previsto en el artículo 68 A, del Reglamento de la Ley de Adquisiciones, Arrendamientos y Servicios del Sector Público, “EL PROVEEDOR” en caso de auditorías, visitas o inspecciones que practique la Secretaría de la Función Pública y el Órgano Interno de Control en “EL INSTITUTO”, deberá proporcionar la información que en su momento se requiera, relativa al presente contrato.
- I.9.- Señala como domicilio para todos los efectos de este acto jurídico, el ubicado en la Calle de Durango número 291, 11º piso, Colonia Roma Norte, Delegación Cuauhtémoc, Código Postal 06700, en México, Distrito Federal.

II.- “EL PROVEEDOR”, declara que:

II.1.- Es una sociedad mercantil debidamente constituida de conformidad con las leyes de los Estados Unidos Mexicanos, según consta en la Escritura Pública número 38,449, de fecha 24 de octubre de 1979, pasada ante la fe del Licenciado Joaquín F. Osegura, Notario Público número 99 del Distrito Federal, e inscrita en el Registro Público de la Propiedad de San Luis Potosí, S.L.P., con el número 26 a fojas 127 del libro 1 “H”.

II.2.- Se encuentra representada para la celebración de este contrato, por la C. María Teresa Arellano Muñoz, quien acredita su personalidad en términos de la Escritura Pública número 2,061 de fecha 3 de julio de 1986, pasada ante la fe del Licenciado Antonio Esperon Díaz Ordaz, Notario Público número 180 del Distrito Federal, manifiesta bajo protesta de decir verdad, que las facultades que le fueron conferidas no le han sido revocadas, modificadas ni restringidas en forma alguna.

COORDINACIÓN DE ADQUISICIÓN DE BIENES Y CONTRATACIÓN DE SERVICIOS
DIVISIÓN DE CONTRATOS Y APOYO TÉCNICO
NIVEL CENTRAL

2 de 14

“Este Instrumento Jurídico fue elaborado de conformidad con las Bases de Licitación y a los documentos correspondientes al evento licitatorio que se señala: propuestas técnicas, económicas y fallo, así como a la normatividad aplicable en la materia, su elaboración, revisión y visto bueno lo llevó a cabo la División de Contratos y Apoyo Técnico”



INSTITUTO MEXICANO DEL SEGURO SOCIAL
DIRECCIÓN DE ADMINISTRACIÓN Y EVALUACIÓN DE DELEGACIONES
UNIDAD DE ADMINISTRACIÓN

Contrato No. 100049

LICITACIÓN PÚBLICA
NACIONAL

Número: 00641320-001-10

- II.3.- De acuerdo con sus estatutos, su objeto social consiste en fabricar, comprar, vender, maquilar, distribuir, importar, exportar, etc., toda clase de bienes que se relacionen directa o indirectamente con uniformes y otras clases de ropa.
- II.4.- La Secretaría de Hacienda y Crédito Público le otorgó el Registro Federal de Contribuyentes número EBA-791024-LC8.
- I.5.- Manifiesta bajo protesta de decir verdad, no encontrarse en los supuestos de los artículos 50 y 60 de la Ley de Adquisiciones, Arrendamientos y Servicios del Sector Público.
- II.6.- Manifiesta bajo protesta de decir verdad, que dispone de la organización, experiencia, elementos técnicos, humanos y económicos necesarios, así como con la capacidad suficiente para satisfacer de manera eficiente y adecuada las necesidades de "EL INSTITUTO".
- II.7.- Señala como domicilio para todos los efectos de este acto jurídico, el ubicado en la calle de Michoacán número 9, interior 402, Colonia Hipódromo Condesa, Código Postal 06100, Delegación Cuauhtémoc, en México, Distrito Federal, Teléfono 5564-2006 y 5564-2059.

Hechas las declaraciones anteriores, las partes convienen en otorgar el presente contrato, de conformidad con las siguientes:

CLÁUSULAS

PRIMERA.- OBJETO DEL CONTRATO.- "EL INSTITUTO" se obliga a adquirir de "EL PROVEEDOR" y éste se obliga a suministrar los bienes cuyas características, especificaciones y cantidades se describen en el **Anexo 1 (uno)**.

SEGUNDA.- IMPORTE DEL CONTRATO.- "EL INSTITUTO" se obliga a cubrir a "EL PROVEEDOR" como contraprestación, por los bienes objeto del presente contrato, la cantidad total de **\$101,320.44 (CIENTO UN MIL TRESCIENTOS VEINTE PESOS 44/100 M.N.)**, más el Impuesto al Valor Agregado (IVA), de conformidad con los precios unitarios que se indican en el **Anexo 5 (cinco)**.

Las partes convienen que el presente contrato se celebra bajo la modalidad de precios fijos, por lo que el monto de los mismos no cambiará durante la vigencia del presente contrato.

TERCERA.- FORMA DE PAGO.- "EL INSTITUTO" se obliga a pagar a "EL PROVEEDOR", la cantidad señalada en la Cláusula inmediata anterior en pesos mexicanos, a los 20 días naturales posteriores a la entrega por parte de "EL PROVEEDOR" de todos los documentos que se señalan

COORDINACIÓN DE ADQUISICIÓN DE BIENES Y CONTRATACIÓN DE SERVICIOS
DIVISIÓN DE CONTRATOS Y APOYO TÉCNICO
NIVEL CENTRAL

3 de 14

"Este Instrumento Jurídico fue elaborado de conformidad con las Bases de Licitación y a los documentos correspondientes al evento licitatorio que se señala: propuestas técnicas, económicas y fallo, así como a la normatividad aplicable en la materia, su elaboración, revisión y visto bueno lo llevó a cabo la División de Contratos y Apoyo Técnico"



INSTITUTO MEXICANO DEL SEGURO SOCIAL
DIRECCIÓN DE ADMINISTRACIÓN Y EVALUACIÓN DE DELEGACIONES
UNIDAD DE ADMINISTRACIÓN

Contrato No. 100049

LICITACIÓN PÚBLICA
NACIONAL

Número: 00641320-001-10

en el inciso a), en los lugares que se señalan en el **Anexo 2 (dos)**, del presente contrato, en los días de lunes a viernes con un horario de 9:00 a 14:00 horas.

a) Original y copia de la factura que reúna los requisitos fiscales respectivos, en la que se indique los bienes entregados, número de proveedor, número de contrato, en su caso, el número de la(s) orden(es) de reposición que ampara(n) dichos bienes, el número de Alta del Sistema de Abastecimiento Institucional (SAI), número de fianza y denominación social de la afianzadora, misma que deberá ser entregada en la División de Trámite de Erogaciones, ubicada en la calle de Durango número 167, 3er Piso, Colonia Norte, Delegación Cuauhtémoc, en México, Distrito Federal.

“EL PROVEEDOR” podrá optar porque “EL INSTITUTO” efectúe el pago de los bienes suministrados, a través del esquema electrónico intrabancario que “EL INSTITUTO” tiene en operación, con las Instituciones Bancarias siguientes: Banamex, S.A., BBVA, Bancomer, Banorte, S.A. y Scotiabank Inverlat, S.A., para tal efecto deberá presentar en la División de Trámite de Erogaciones, sita en la Calle de Durango número 167, 3er Piso, Colonia Roma Norte, Delegación Cuauhtémoc, Código Postal 06700, en México, Distrito Federal, dentro del horario comprendido de las 9:00 a las 14:30 horas, de lunes a viernes en días hábiles, petición por escrito, indicando: razón social, domicilio fiscal, número telefónico y fax, nombre completo del apoderado legal con facultades de cobro y su firma, número de cuenta de cheques, sucursal y plaza, así como número de “EL PROVEEDOR” asignado por “EL INSTITUTO”.

En caso de que “EL PROVEEDOR” solicite el abono en una cuenta contratada en un banco diferente a los antes citados (interbancario), “EL INSTITUTO” realizará la instrucción de pago en la fecha de vencimiento del contrarecibo y su aplicación se llevará a cabo al día hábil siguiente, de acuerdo con el mecanismo establecido por el Centro de Compensación Bancaria (CECOBAN).

Anexo a la solicitud de pago electrónico (intrabancario e interbancario) “EL PROVEEDOR” deberá presentar original y copia de la cédula del Registro Federal de Contribuyentes, poder notarial e identificación oficial; los originales se solicitan únicamente para cotejar los datos y le serán devueltos en el mismo acto.

Asimismo, “EL INSTITUTO” podrá aceptar de “EL PROVEEDOR” que tenga cuentas líquidas y exigibles a su cargo, que éstas se apliquen por concepto de cuotas obrero patronales, conforme a lo previsto en el artículo 40 B, de la Ley del Seguro Social.

“EL PROVEEDOR” que entregue bienes a “EL INSTITUTO” y que celebre contratos de cesión de derechos de cobro, deberá notificarlo a “EL INSTITUTO”, con un mínimo de 5 (cinco) días naturales anteriores a la fecha de pago programada, entregando invariablemente una copia de los

COORDINACIÓN DE ADQUISICIÓN DE BIENES Y CONTRATACIÓN DE SERVICIOS
DIVISIÓN DE CONTRATOS Y APOYO TÉCNICO
NIVEL CENTRAL

4 de 14

“Este Instrumento Jurídico fue elaborado de conformidad con las Bases de Licitación y a los documentos correspondientes al evento licitatorio que se señala: propuestas técnicas, económicas y fallo, así como a la normatividad aplicable en la materia, su elaboración, revisión y visto bueno lo llevó a cabo la División de Contratos y Apoyo Técnico”



INSTITUTO MEXICANO DEL SEGURO SOCIAL
DIRECCIÓN DE ADMINISTRACIÓN Y EVALUACIÓN DE DELEGACIONES
UNIDAD DE ADMINISTRACIÓN

Contrato No. 100049

**LICITACIÓN PÚBLICA
NACIONAL**

Número: 00641320-001-10

contra-recibos cuyo importe se cede, además de los documentos sustantivos de dicha cesión. De igual forma los que celebren contrato de cesión de derechos de cobro a través de factoraje financiero conforme al Programa de Cadenas Productivas de Nacional Financiera, S.N.C., Institución de Banca de Desarrollo.

El pago de los bienes quedará condicionado proporcionalmente al pago que "EL PROVEEDOR" deba efectuar por concepto de penas convencionales por atraso.

CUARTA.- PLAZO, LUGAR Y CONDICIONES DE ENTREGA.-

PLAZO Y LUGAR DE ENTREGA.- Los bienes deberán ser entregados conforme a las fechas establecidas para las dos entregas programadas que enseguida se indican, conforme a los horarios y lugares que se indican a continuación.

"EL PROVEEDOR" se compromete a entregar los bienes de nivel central, en la Calzada Vallejo número 675, Colonia Magdalena de las Salinas, Código Postal 07760, Delegación Gustavo A. Madero, en México, Distrito Federal en las fechas que se indican a continuación:

RÉGIMEN ORDINARIO Y PROGRAMA IMSS-OPORTUNIDADES

- 1a. Entrega 30 de junio de 2010.
- 2a. Entrega 15 de agosto de 2010.

MÉDICOS RESIDENTES

- UNICA ENTREGA 31 de mayo de 2010.

"EL PROVEEDOR" podrá entregar los bienes antes del vencimiento del plazo establecido para tal efecto, previa conformidad del Área de Suministros de Nivel Central.

Las órdenes de Reposición que genere "EL INSTITUTO", de acuerdo a las entregas programadas, serán hechas del conocimiento a "EL PROVEEDOR" vía internet, a través de la dirección electrónica (<http://sai.imss.gob.mx>). Adicionalmente, el área de suministros de nivel central, podrá notificar las referidas órdenes, a través de correo electrónico, servicio de mensajería especializada, correo certificado o fax, en la inteligencia de que "EL PROVEEDOR" deberá entregar el acuse de recibo respectivo, por la misma vía, en el área de suministros de nivel central, en el domicilio que se indica en el **Anexo 2 (dos)**, dentro de los 3 (tres) días hábiles siguientes al de dicha notificación.

5 de 14

COORDINACIÓN DE ADQUISICIÓN DE BIENES Y CONTRATACIÓN DE SERVICIOS
DIVISIÓN DE CONTRATOS Y APOYO TÉCNICO
NIVEL CENTRAL

"Este Instrumento Jurídico fue elaborado de conformidad con las Bases de Licitación y a los documentos correspondientes al evento licitatorio que se señala: propuestas técnicas, económicas y fallo, así como a la normatividad aplicable en la materia, su elaboración, revisión y visto bueno lo llevó a cabo la División de Contratos y Apoyo Técnico"



INSTITUTO MEXICANO DEL SEGURO SOCIAL
DIRECCIÓN DE ADMINISTRACIÓN Y EVALUACIÓN DE DELEGACIONES
UNIDAD DE ADMINISTRACIÓN

Contrato No. 100049

LICITACIÓN PÚBLICA
NACIONAL

Número: 00641320-001-10

Conforme el párrafo que antecede, se aplicará lo establecido en el artículo 29 de la Ley Federal de Procedimiento Administrativo.- "En los plazos establecidos por periodos se computarán todos los días, cuando se fijen por mes o por año se entenderá que el plazo concluye el mismo número de día del mes o año de calendario que corresponda, respectivamente, cuando no exista el mismo número de día en el mes de calendario correspondiente, el término será el primer día hábil del siguiente mes de calendario".

"Si el último día del plazo o la fecha determinada son inhábiles o las oficinas ante las que se vaya a hacer el trámite permanecen cerradas durante el horario normal de labores, se prorrogará el plazo hasta el siguiente día hábil".

"Cuando el último día del plazo sea inhábil, se entenderá prorrogado hasta el día siguiente hábil".

CONDICIONES DE ENTREGA.- La transportación de los bienes, las maniobras de carga y descarga en el andén del lugar de entrega serán a cargo de "EL PROVEEDOR", así como el aseguramiento de los bienes, hasta que éstos sean recibidos de conformidad por "EL INSTITUTO".

En cada una de las entregas que se realicen en los lugares que se establecen en el **Anexo 2 (dos)**, "EL PROVEEDOR" entregará los bienes conjuntamente con una copia simple de los informes de resultados que deberán contener cada una de las pruebas o ensayos que se señalan en el **Anexo 1 (uno)**, correspondientes a los lotes de tela de cada partida adjudicada, "EL INSTITUTO" se reserva la facultad de verificar la calidad de los bienes entregados.

Para el caso de las Cédulas 33, 50 y 51 en la entrega "EL PROVEEDOR" entregará copia simple del certificado de evaluación de conformidad con el producto vigente, expedido por organismo de certificación acreditado por la EMA.

Durante la recepción, los bienes estarán sujetos a una verificación visual aleatoria, así como con las condiciones requeridas en el presente contrato, considerando cantidad y empaques en buenas condiciones, para tal efecto la Comisión Nacional o Subcomisión Mixta de Ropa de Trabajo y Uniformes revisará la confección, el diseño, tallas, terminado, descripción conforme a lo establecido en el cuadro Básico Institucional de Productos Textiles y Calzado, Volumen 1, Ropa Contractual y el Catalogo General de Artículos de "EL INSTITUTO" siendo responsabilidad del personal del Almacén verificar que la cantidad a entregar coincida con la remisión y/o orden de reposición. Cabe resaltar que mientras no se cumpla con las condiciones de entrega establecidas en el presente contrato, "EL INSTITUTO" no dará por recibidos y aceptados los bienes.

COORDINACIÓN DE ADQUISICIÓN DE BIENES Y CONTRATACIÓN DE SERVICIOS
DIVISIÓN DE CONTRATOS Y APOYO TÉCNICO
NIVEL CENTRAL

6 de 14

"Este Instrumento Jurídico fue elaborado de conformidad con las Bases de Licitación y a los documentos correspondientes al evento licitatorio que se señala: propuestas técnicas, económicas y fallo, así como a la normatividad aplicable en la materia, su elaboración, revisión y visto bueno lo llevó a cabo la División de Contratos y Apoyo Técnico"



INSTITUTO MEXICANO DEL SEGURO SOCIAL
DIRECCIÓN DE ADMINISTRACIÓN Y EVALUACIÓN DE DELEGACIONES
UNIDAD DE ADMINISTRACIÓN

Contrato No. 100049

LICITACIÓN PÚBLICA
NACIONAL

Número: 00641320-001-10

QUINTA.- CANJE DE LOS BIENES.- “EL INSTITUTO”, por conducto de los responsables administrativos de las Delegaciones, así como por el administrador del contrato, podrá solicitar a “EL PROVEEDOR”, el canje o devolución de los bienes que presenten defectos a simple vista o de fabricación, especificaciones distintas a las establecidas en el presente contrato o calidad inferior a la propuesta, vicios ocultos o bien, cuando el área usuaria manifieste alguna queja en el sentido de que el uso del bien puede afectar la calidad del servicio, debiendo notificar a “EL PROVEEDOR” dentro del periodo de 30 (treinta) días hábiles siguientes al momento en que se haya tenido conocimiento de alguno de los supuestos antes mencionados.

Cuando concurra alguno de los supuestos anteriores, “EL PROVEEDOR” deberá reemplazarlos por bienes nuevos, a entera satisfacción de “EL INSTITUTO” en un plazo no mayor de 10 (diez) días hábiles, en ambos casos, el plazo contará a partir de la fecha de notificación por parte de “EL INSTITUTO”, siempre que se encuentre vigente la garantía que otorga el fabricante sobre el bien o durante la vigencia del contrato.

Todos los gastos que se generen con motivo del canje o devolución, correrán por cuenta de “EL PROVEEDOR”, previa notificación de “EL INSTITUTO”.

“EL PROVEEDOR” se obliga a responder por su cuenta y riesgo de los daños y/o perjuicios que por inobservancia o negligencia de su parte, llegue a causar al Instituto y/o a terceros.

Con excepción de los bienes sujetos a la presentación de un certificado de evaluación de la conformidad de producto, los lotes objeto del CANJE, sólo se recibirán previa presentación del informe de resultados emitido por un laboratorio de pruebas acreditado donde conste que el lote cumple con los requisitos establecidos en la Especificación Técnica Aplicable.

SEXTA.- VIGENCIA.- Las partes convienen que la vigencia del presente contrato será a partir de la firma y hasta el 31 de diciembre de 2010.

SÉPTIMA.- PROHIBICIÓN DE CESIÓN DE DERECHOS Y OBLIGACIONES.- “EL PROVEEDOR” se obliga a no ceder en forma parcial o total, a favor de cualquier otra persona física o moral, los derechos y obligaciones que se deriven del presente contrato.

“EL PROVEEDOR” sólo podrá ceder los derechos de cobro que se deriven del presente contrato, de acuerdo con lo estipulado en la Cláusula Tercera, del presente instrumento jurídico.

OCTAVA.- RESPONSABILIDAD.- “EL PROVEEDOR” se obliga a responder por su cuenta y riesgo de los daños y/o perjuicios que por inobservancia o negligencia de su parte, lleguen a causar a “EL INSTITUTO” y/o a terceros, con motivo de las obligaciones pactadas en este instrumento

7 de 14

COORDINACIÓN DE ADQUISICIÓN DE BIENES Y CONTRATACIÓN DE SERVICIOS
DIVISIÓN DE CONTRATOS Y APOYO TÉCNICO
NIVEL CENTRAL

“Este Instrumento Jurídico fue elaborado de conformidad con las Bases de Licitación y a los documentos correspondientes al evento licitatorio que se señala: propuestas técnicas, económicas y fallo, así como a la normatividad aplicable en la materia, su elaboración, revisión y visto bueno lo llevó a cabo la División de Contratos y Apoyo Técnico”



INSTITUTO MEXICANO DEL SEGURO SOCIAL
DIRECCIÓN DE ADMINISTRACIÓN Y EVALUACIÓN DE DELEGACIONES
UNIDAD DE ADMINISTRACIÓN

Contrato No. 100049

LICITACIÓN PÚBLICA
NACIONAL

Número: 00641320-001-10

jurídico, o bien, por los defectos o vicios ocultos en los bienes entregados, de conformidad con lo establecido en el artículo 53, de la Ley de Adquisiciones, Arrendamientos y Servicios del Sector Público.

NOVENA.- IMPUESTOS Y DERECHOS.- Los impuestos y derechos que procedan con motivo de los bienes objeto del presente contrato, serán pagados por **"EL PROVEEDOR"** conforme a la legislación aplicable en la materia.

"EL INSTITUTO" sólo cubrirá el Impuesto al Valor Agregado (IVA) de acuerdo a lo establecido en las disposiciones legales vigentes en la materia.

DÉCIMA.- PATENTES Y/O MARCAS.- **"EL PROVEEDOR"** se obliga para con **"EL INSTITUTO"**, a responder por los daños y/o perjuicios que pudiera causar a **"EL INSTITUTO"** y/o a terceros, si con motivo de la entrega de los bienes adquiridos viola derechos de autor, de patentes y/o marcas u otro derecho reservado a nivel Nacional o Internacional.

Por lo anterior, **"EL PROVEEDOR"** manifiesta en este acto bajo protesta de decir verdad, no encontrarse en ninguno de los supuestos de infracción a la Ley Federal del Derecho de Autor, ni a la Ley de la Propiedad Industrial.

En caso de que sobreviniera alguna reclamación en contra de **"EL INSTITUTO"** por cualquiera de las causas antes mencionadas, la única obligación de éste será la de dar aviso en el domicilio previsto en este instrumento a **"EL PROVEEDOR"**, para que éste lleve a cabo las acciones necesarias que garanticen la liberación de **"EL INSTITUTO"** de cualquier controversia o responsabilidad de carácter civil, mercantil penal o administrativa que, en su caso, se ocasione.

DÉCIMA PRIMERA.- GARANTÍAS.- **"EL PROVEEDOR"** se obliga a otorgar a **"EL INSTITUTO"**, las garantías que se enumeran a continuación.

a) **GARANTÍA DE LOS BIENES.-** **"EL PROVEEDOR"** se obliga con **"EL INSTITUTO"** a entregar junto con los bienes, una garantía de fabricación con cobertura amplia, contra vicios ocultos, defectos de fabricación o cualquier daño que presenten, la cual deberá entregar a **"EL INSTITUTO"** por escrito en papel membretado, debidamente firmada por el representante legal de éste y a entera satisfacción de **"EL INSTITUTO"**.

Los escritos en los que obre la garantía de los bienes a que se hace referencia en los párrafos que anteceden, deberán constar en papel membretado de la empresa y ser firmados por su representante.

COORDINACIÓN DE ADQUISICIÓN DE BIENES Y CONTRATACIÓN DE SERVICIOS
DIVISIÓN DE CONTRATOS Y APOYO TÉCNICO
NIVEL CENTRAL

8 de 14

"Este Instrumento Jurídico fue elaborado de conformidad con las Bases de Licitación y a los documentos correspondientes al evento licitatorio que se señala: propuestas técnicas, económicas y fallo, así como a la normatividad aplicable en la materia, su elaboración, revisión y visto bueno lo llevó a cabo la División de Contratos y Apoyo Técnico"



INSTITUTO MEXICANO DEL SEGURO SOCIAL
DIRECCIÓN DE ADMINISTRACIÓN Y EVALUACIÓN DE DELEGACIONES
UNIDAD DE ADMINISTRACIÓN

Contrato No. 100049

LICITACIÓN PÚBLICA
NACIONAL

Número: 00641320-001-10

b) **GARANTÍA DE CUMPLIMIENTO DEL CONTRATO-** "EL PROVEEDOR" se obliga a otorgar, dentro de un plazo de 10 (diez) días naturales contados a partir de la firma de este instrumento, de conformidad con el artículo 48 de la Ley de la materia, una garantía de cumplimiento de todas y cada una de las obligaciones a su cargo derivadas del presente contrato, mediante fianza expedida por compañía autorizada en los términos de la Ley Federal de Instituciones de Fianzas, y a favor del "Instituto Mexicano del Seguro Social", por un monto equivalente al **10%** (diez por ciento) sobre el importe máximo que se indica en la **CLÁUSULA SEGUNDA** del presente contrato, sin considerar el Impuesto al Valor Agregado (IVA), en Moneda Nacional.

"EL PROVEEDOR" queda obligado a entregar a "EL INSTITUTO" la póliza de fianza, apegándose al formato que se integra al presente instrumento jurídico como **Anexo 4 (cuatro)**, en la División de Contratos y Apoyo Técnico, ubicada en la Calle de Durango número 291, 10º. Piso, Colonia Roma Norte, Cidigo Postal 06700, en México, Distrito Federal.

Dicha póliza de garantía de cumplimiento del contrato será devuelta a "EL PROVEEDOR" una vez que "EL INSTITUTO" le otorgue autorización por escrito, para que éste pueda solicitar a la afianzadora correspondiente la cancelación de la fianza, autorización que se entregará a "EL PROVEEDOR", siempre que demuestre haber cumplido con la totalidad de las obligaciones adquiridas por virtud del presente contrato, para lo cual deberá presentar mediante escrito la solicitud de liberación de la fianza en la División de Contratos y Apoyo Técnico, misma que llevará a cabo el procedimiento para la liberación y entrega de fianza.

DÉCIMA SEGUNDA.- EJECUCIÓN DE LA PÓLIZA DE FIANZA DE CUMPLIMIENTO DE ESTE CONTRATO.- "EL INSTITUTO" llevará a cabo la ejecución de la garantía de cumplimiento de contrato cuando:

- a) Se rescinda administrativamente este contrato.
- b) Durante la vigencia de este contrato se detecten deficiencias, fallas o calidad inferior en los bienes suministrados, en comparación con los ofertados.
- c) Cuando en el supuesto de que se realicen modificaciones al contrato, no entregue en el plazo pactado, el endoso o la nueva garantía, que ampare el porcentaje establecido para garantizar el cumplimiento del presente instrumento, en la cláusula Décima Primera, inciso b).
- d) Por cualquier otro incumplimiento de las obligaciones contraídas en este contrato.

DÉCIMA TERCERA.- PENAS CONVENCIONALES POR ATRASO EN LA ENTREGA DE LOS BIENES ADJUDICADOS.- "EL INSTITUTO" aplicará una pena convencional por cada día natural de atraso en la entrega de los bienes, por el equivalente al **2.5% (dos punto cinco por ciento)** sobre el valor total de lo incumplido sin incluir el Impuesto al Valor Agregado (IVA), en cada uno de los supuestos siguientes:

COORDINACIÓN DE ADQUISICIÓN DE BIENES Y CONTRATACIÓN DE SERVICIOS
DIVISIÓN DE CONTRATOS Y APOYO TÉCNICO
NIVEL CENTRAL

9 de 14

"Este Instrumento Jurídico fue elaborado de conformidad con las Bases de Licitación y a los documentos correspondientes al evento licitatorio que se señala: propuestas técnicas, económicas y fallo, así como a la normatividad aplicable en la materia, su elaboración, revisión y visto bueno lo llevó a cabo la División de Contratos y Apoyo Técnico"



INSTITUTO MEXICANO DEL SEGURO SOCIAL
DIRECCIÓN DE ADMINISTRACIÓN Y EVALUACIÓN DE DELEGACIONES
UNIDAD DE ADMINISTRACIÓN

Contrato No. 100049

LICITACIÓN PÚBLICA
NACIONAL

Número: 00641320-001-10

1. Cuando **"EL PROVEEDOR"** no entregue los bienes que se le hayan sido requeridos, dentro del plazo establecido en la Cláusula Cuarta del presente contrato.
2. Cuando **"EL PROVEEDOR"** no reponga dentro del plazo señalado en la Cláusula Quinta del presente contrato, los bienes que **"EL INSTITUTO"** haya solicitado para su canje.

La pena convencional por atraso, se calculará por cada día de incumplimiento, de acuerdo con el porcentaje de penalización, aplicado al valor de los bienes entregados con atraso, y de manera proporcional al importe de la garantía de cumplimiento que corresponda a la partida, orden de reposición o concepto, según corresponda.

Por ningún concepto la aplicación de penas convencionales podrá exceder el importe de la garantía de cumplimiento de contrato.

"EL PROVEEDOR" a su vez, autoriza a **"EL INSTITUTO"** a descontar las cantidades que resulten de aplicar la pena convencional señalada en el párrafo anterior, sobre los pagos que deberá cubrir a **"EL PROVEEDOR"**.

Conforme a lo previsto en el penúltimo párrafo del artículo 64 del Reglamento de la Ley de la materia, sin perjuicio de lo dispuesto en el segundo párrafo del artículo 51 de la propia Ley, en ningún caso se aceptará la estipulación de penas convencionales, ni intereses moratorios a cargo de **"EL INSTITUTO"**.

DÉCIMA CUARTA.- TERMINACIÓN ANTICIPADA.- De conformidad con lo establecido en el artículo 54 Bis de la Ley de Adquisiciones, Arrendamientos y Servicios del Sector Público, **"EL INSTITUTO"** podrá dar por terminado anticipadamente el presente contrato sin responsabilidad para éste y sin necesidad de que medie resolución judicial alguna, cuando concurren razones de interés general dando aviso por escrito a **"EL PROVEEDOR"** con 5 (cinco) días hábiles de anticipación a la fecha efectiva de terminación, o bien, cuando por causas justificadas se extinga la necesidad de requerir los bienes objeto del presente contrato, y se demuestre que de continuar con el cumplimiento de las obligaciones pactadas, se ocasionaría algún daño o perjuicio a **"EL INSTITUTO"** o determine la nulidad total o parcial de los actos que dieron origen al presente instrumento jurídico, con motivo de la resolución de una inconformidad emitida por la Secretaría de la Función Pública.

En estos casos **"EL INSTITUTO"** reembolsará a **"EL PROVEEDOR"** los gastos no recuperables en que haya incurrido, siempre que éstos sean razonables, estén debidamente comprobados y se relacionen directamente con el presente instrumento jurídico.

DÉCIMA QUINTA.- RESCISIÓN ADMINISTRATIVA.- **"EL INSTITUTO"** podrá rescindir administrativamente, el presente contrato en cualquier momento, cuando **"EL PROVEEDOR"**

10 de 14

COORDINACIÓN DE ADQUISICIÓN DE BIENES Y CONTRATACIÓN DE SERVICIOS
DIVISIÓN DE CONTRATOS Y APOYO TÉCNICO
NIVEL CENTRAL

"Este Instrumento Jurídico fue elaborado de conformidad con las Bases de Licitación y a los documentos correspondientes al evento licitatorio que se señala: propuestas técnicas, económicas y fallo, así como a la normatividad aplicable en la materia, su elaboración, revisión y visto bueno lo llevó a cabo la División de Contratos y Apoyo Técnico"



incurra en incumplimiento de cualquiera de las obligaciones a su cargo, de conformidad con el procedimiento previsto en el artículo 54 de la Ley de Adquisiciones, Arrendamientos y Servicios del Sector Público. "EL INSTITUTO" podrá suspender el trámite del procedimiento de rescisión, cuando se hubiera iniciado un procedimiento de conciliación respecto del contrato materia de la rescisión.

DÉCIMA SEXTA.- CAUSALES DE RESCISIÓN ADMINISTRATIVA DEL CONTRATO.- "EL INSTITUTO" podrá rescindir administrativamente este contrato sin más responsabilidad para el mismo y sin necesidad de resolución judicial, cuando "EL PROVEEDOR" incurra en cualquiera de las causales siguientes:

1. Cuando no entregue la garantía de cumplimiento del contrato, dentro del término de 10 (diez) días naturales posteriores a la firma del mismo.
2. En caso de que "EL PROVEEDOR" no reponga los bienes que le hayan sido devueltos para canje, por problemas de calidad, defectos o vicios ocultos de acuerdo a lo estipulado en el presente contrato.
3. Cuando se compruebe que "EL PROVEEDOR" haya entregado bienes con descripciones y características distintas a las pactadas en el presente instrumento jurídico.
4. Cuando "EL PROVEEDOR" incurra en falta de veracidad total o parcial respecto a la información proporcionada para la celebración del contrato.
5. Cuando se incumpla, total o parcialmente, con cualquiera de las obligaciones establecidas en el contrato y sus anexos.
6. En el supuesto Si la autoridad competente declara en concurso mercantil o cualquier situación análoga o equivalente que afecte el patrimonio de "EL PROVEEDOR".
7. En caso de agotarse el monto límite de las penalizaciones.
8. Si se sitúa en alguno de los supuestos previstos en el artículo 50 de la Ley de Adquisiciones, Arrendamientos y Servicios del Sector Público.
9. Cuando los informes de resultados obtenidos de los lotes de tela de los bienes entregados en los destinos finales, sean no aceptables por un laboratorio de pruebas certificado por la EMA.
10. No entregar la muestra testigo.
11. Cuando se transmitan total o parcialmente, bajo cualquier título. Los derechos y obligaciones pactadas en el presente instrumento jurídico, con excepción de los derechos de cobro, previa autorización de "EL INSTITUTO".
12. En caso de que durante la vigencia del contrato, se suspenda o retire el Certificado que avala el cumplimiento de la Norma Oficial Mexicana, Norma Mexicana, Norma Internacional o especificación técnica aplicable, y no se haya recibido su renovación ante un Organismo de Certificación acreditado.
13. En el supuesto de que la Comisión Federal de Competencia, de acuerdo a sus facultades, notifique a "EL INSTITUTO", la sanción impuesta a "EL PROVEEDOR" con motivo de la

11 de 14

COORDINACIÓN DE ADQUISICIÓN DE BIENES Y CONTRATACIÓN DE SERVICIOS
DIVISIÓN DE CONTRATOS Y APOYO TÉCNICO
NIVEL CENTRAL

"Este Instrumento Jurídico fue elaborado de conformidad con las Bases de Licitación y a los documentos correspondientes al evento licitatorio que se señala: propuestas técnicas, económicas y fallo, así como a la normatividad aplicable en la materia, su elaboración, revisión y visto bueno lo llevó a cabo la División de Contratos y Apoyo Técnico"



INSTITUTO MEXICANO DEL SEGURO SOCIAL
DIRECCIÓN DE ADMINISTRACIÓN Y EVALUACIÓN DE DELEGACIONES
UNIDAD DE ADMINISTRACIÓN

Contrato No. 100049

LICITACIÓN PÚBLICA
NACIONAL

Número: 00641320-001-10

colusión de precios en que hubiere incurrido durante el procedimiento licitatorio, en contravención a lo dispuesto en los artículos 9, de la Ley Federal de Competencia Económica, y 34 de la Ley de Adquisiciones, Arrendamientos y Servicios del Sector Público.

DÉCIMA SÉPTIMA.- PROCEDIMIENTO DE RESCISIÓN.- Para el caso de rescisión administrativa las partes convienen en someterse al siguiente procedimiento:

- a) Si **"EL INSTITUTO"** considera que **"EL PROVEEDOR"** ha incurrido en alguna de las causales de rescisión que se consignan en la Cláusula que antecede, lo hará saber a **"EL PROVEEDOR"** de forma indubitable por escrito a efecto de que éste exponga lo que a su derecho convenga y aporte, en su caso, las pruebas que estime pertinentes, en un término de 5 (cinco) días hábiles, siguientes al de la notificación de la comunicación de referencia.
- b) Transcurrido el término a que se refiere el párrafo anterior, se resolverá considerando los argumentos y pruebas que hubiere hecho valer.
- c) La determinación de dar o no por rescindido administrativamente el contrato, deberá ser debidamente fundada, motivada y comunicada por escrito a **"EL PROVEEDOR"**, dentro de los 15 (quince) días hábiles siguientes, al vencimiento del término señalado en el inciso a) de esta cláusula.

En el supuesto de que se rescinda el contrato **"EL INSTITUTO"**, no procederá la aplicación de penas convencionales ni su contabilización para hacer efectiva la garantía de cumplimiento de contrato.

Para los efectos del párrafo que antecede, y de conformidad con el artículo 30, fracción XIII del Reglamento de la Ley de Adquisiciones, Arrendamientos y Servicios del Sector Público, la aplicación de la garantía de cumplimiento será proporcional al monto de las obligaciones incumplidas, salvo que por las características de los bienes entregados, estos no puedan funcionar o ser utilizados por **"EL INSTITUTO"**, por estar incompletos, en cuyo caso, la aplicación será por el total de la garantía correspondiente.

En caso de que **"EL INSTITUTO"** determine dar por rescindido el presente contrato, se deberá formular un finiquito en el que se hagan constar los pagos que, en su caso, deba efectuar **"EL INSTITUTO"** por concepto de los bienes entregados por **"EL PROVEEDOR"** hasta el momento en que se determine la rescisión administrativa.

Si previamente a la determinación de dar por rescindido el contrato, **"EL PROVEEDOR"** entrega los bienes, el procedimiento iniciado quedará sin efecto, previa aceptación y verificación de **"EL INSTITUTO"** por escrito, de que continúa vigente la necesidad de contar con los bienes y aplicando, en su caso, las penas convencionales correspondientes.

COORDINACIÓN DE ADQUISICIÓN DE BIENES Y CONTRATACIÓN DE SERVICIOS
DIVISIÓN DE CONTRATOS Y APOYO TÉCNICO
NIVEL CENTRAL

12 de 14

"Este Instrumento Jurídico fue elaborado de conformidad con las Bases de Licitación y a los documentos correspondientes al evento licitatorio que se señala: propuestas técnicas, económicas y fallo, así como a la normatividad aplicable en la materia, su elaboración, revisión y visto bueno lo llevó a cabo la División de Contratos y Apoyo Técnico"



INSTITUTO MEXICANO DEL SEGURO SOCIAL
DIRECCIÓN DE ADMINISTRACIÓN Y EVALUACIÓN DE DELEGACIONES
UNIDAD DE ADMINISTRACIÓN

Contrato No. 100049

LICITACIÓN PÚBLICA
NACIONAL

Número: 00641320-001-10

“EL INSTITUTO” podrá determinar no dar por rescindido el contrato, cuando durante el procedimiento advierta que dicha rescisión pudiera ocasionar algún daño o afectación a las funciones que tiene encomendadas. En este supuesto, “EL INSTITUTO” elaborará un dictamen en el cual justifique que los impactos económicos o de operación que se ocasionarían con la rescisión del contrato resultarían más inconvenientes.

De no darse por rescindido el contrato, “EL INSTITUTO” establecerá, de conformidad con “EL PROVEEDOR” un nuevo plazo para el cumplimiento de aquellas obligaciones que se hubiesen dejado de cumplir, a efecto de que “EL PROVEEDOR” subsane el incumplimiento que hubiere motivado el inicio del procedimiento de rescisión. Lo anterior, se llevará a cabo a través de un convenio modificatorio en el que se considere lo dispuesto en los dos últimos párrafos del artículo 52 de la Ley de Adquisiciones, Arrendamientos y Servicios del Sector público.

DÉCIMA OCTAVA.- MODIFICACIONES.- De conformidad con lo establecido en la Ley de Adquisiciones, Arrendamientos y Servicios del Sector Público y su Reglamento, “EL INSTITUTO” podrá celebrar por escrito convenio modificatorio al presente contrato dentro de la vigencia del mismo. Para tal efecto, “EL PROVEEDOR” se obliga a presentar, en su caso, la modificación de la garantía, en términos del artículo 68, del Reglamento de la Ley de Adquisiciones, Arrendamientos y Servicios del Sector Público.

DÉCIMA NOVENA.- RELACIÓN DE ANEXOS.- Los anexos que se relacionan a continuación son rubricados de conformidad con las partes y forman parte integrante del presente contrato.

- Anexo 1 (uno) “Total de los bienes a entregar y costos unitarios”
- Anexo 2 (dos) “Domicilio de entrega de los bienes”
- Anexo 3 (tres) “Dictámen de Disponibilidad Presupuestal Previo”
- Anexo 4 (cuatro) “Formato de Fianza de Cumplimiento del Contrato”

VIGÉSIMA.- LEGISLACIÓN APLICABLE.- Las partes se obligan a sujetarse estrictamente para el cumplimiento del presente contrato, a todas y cada una de las cláusulas del mismo, a las Bases de Licitación de la cual emana, así como a lo establecido en la Ley de Adquisiciones, Arrendamientos y Servicios del Sector Público, su Reglamento, Políticas, Bases y Lineamientos vigentes y supletoriamente, al Código Civil Federal, al Código Federal de Procedimientos Civiles y a la Ley Federal de Procedimiento Administrativo.

COORDINACIÓN DE ADQUISICIÓN DE BIENES Y CONTRATACIÓN DE SERVICIOS
DIVISIÓN DE CONTRATOS Y APOYO TÉCNICO
NIVEL CENTRAL

13 de 14

“Este Instrumento Jurídico fue elaborado de conformidad con las Bases de Licitación y a los documentos correspondientes al evento licitatorio que se señala: propuestas técnicas, económicas y fallo, así como a la normatividad aplicable en la materia, su elaboración, revisión y visto bueno lo llevó a cabo la División de Contratos y Apoyo Técnico”



INSTITUTO MEXICANO DEL SEGURO SOCIAL
DIRECCIÓN DE ADMINISTRACIÓN Y EVALUACIÓN DE DELEGACIONES
UNIDAD DE ADMINISTRACIÓN

Contrato No. 100049

LICITACIÓN PÚBLICA
NACIONAL

Número: 00641320-001-10

VIGÉSIMA PRIMERA.- JURISDICCIÓN.- Para la interpretación y cumplimiento de este instrumento, así como para todo aquello que no esté expresamente estipulado en el mismo, las partes se someten a la jurisdicción de los Tribunales Federales competentes de la Ciudad de México, Distrito Federal, renunciando a cualquier otro fuero presente o futuro que por razón de domicilio les pudiera corresponder.

Previa lectura y debidamente enteradas las partes del contenido, alcance y fuerza legal del presente contrato, en virtud de que se ajusta a la expresión de su libre voluntad y que su consentimiento no se encuentra afectado por dolo, error, mala fe ni otros vicios de la voluntad, lo firman y ratifican en todas sus partes, por sextuplicado, en la Ciudad de México, Distrito Federal, el día 28 de mayo de 2010.

"EL INSTITUTO"
INSTITUTO MEXICANO DEL SEGURO
SOCIAL

"EL PROVEEDOR"
ESTILOS BARSÍ, S.A. de C.V.



ING. OSCAR MARIO FUENTES ROJAS
Representante Legal



C. MARÍA TERESA ARELLANO MUÑOZ
Representante Legal

ADMINISTRA ESTE CONTRATO



RENÉ GOYTORTÚA CASTILLO
Titular del Área de Suministros
de Nivel Central

COORDINACIÓN DE ADQUISICIÓN DE BIENES Y CONTRATACIÓN DE SERVICIOS
DIVISIÓN DE CONTRATOS Y APOYO TÉCNICO
NIVEL CENTRAL

14 de 14

"Este Instrumento Jurídico fue elaborado de conformidad con las Bases de Licitación y a los documentos correspondientes al evento licitatorio que se señala: propuestas técnicas, económicas y fallo, así como a la normatividad aplicable en la materia, su elaboración, revisión y visto bueno lo llevó a cabo la División de Contratos y Apoyo Técnico"



INSTITUTO MEXICANO DEL SEGURO SOCIAL

ANEXO 1

**“TOTAL DE LOS BIENES A ENTREGAR Y COSTOS
UNITARIOS”**

**ANEXOS
DIVISION DE CONTRATOS
Y APOYO TECNICO**

INSTITUTO MEXICANO DEL SEGURO SOCIAL
 IMSS-SAI SUBSISTEMA DE ADQUISICIONES
 Oficinas Centrales - Reforma - Coordinación De Abastecimiento
 CONTRATO CERRADO
 No. CONTRATO: 100049
 No. REQUISICION: 09802100203101018
 ANEXO 1

PROVEEDOR : ESTILOS BARSÍ, S.A. DE C.V.
 R.F.C. : EBA-791024-LC8
 No. PROVEEDOR: 00035238

CLAVE DEL ARTICULO DESCRIPCION DEMANDA MINIMA MAXIMA PRECIO UNITARIO IMPORTE (% DESCUENTO) (% DESCUENTO) PRECIO NETO IMPORTE MINIMO NETO IMPORTE MAYIMO NETO

ANEXOS
DIVISION DE CONTRATOS
Y APOYO TECNICO

BATA, TRES CUARTOS DE LARGO Y MANGA LARGA
 A, FEMENINO. TALLA: CHICA. TELA: POPELIN
 A FALLA: 80% POLIESTER, 20% ALGODON, COLORES/ COD. PANTONE: ARENA 16-0928 TP O T
 C, LOGOSIMBOLO DEL IMSS: COLOR /COD. PANTONE: VERDE 561 C O 561 U. TIPO: RECTO.
 CUELLO SPORT CON PESFUNTE ALREDEDOR. DEL ANTERO DE DOS PIEZAS Y PINZA A LA ALTURA DEL BUSTO, CIERRA AL FRENTE CON CINCO BOTONES Y OJALES, TRES BOLSAS DE PARCHO, UNA DERAJO DE LA CINTURA EN CADA PIEZA Y UNA EN EL LADO IZQUIERDO, A LA ALTURA DEL BUSTO. ESPALDA: DE DOS PIEZAS CON ABERTURA EN LA PARTE INFERIOR DE LA COSTURA. CINTURON AJUSTABLE CON DOS BOTONES Y OJALES. MANGA: RECTA DE DOS FIELDAS Y LOGOSIMBOLO DEL IMSS ESTAMPADO EN LA PARTE SUPERIOR DE LA MANGA IZQUIERDA. PARA LAS SIGUIENTES CATEGORIAS: ASISTENTE DE BIBLIOTECA, BIBLIOTECARIO, TECNICO EN EMBLITECA, RANA UNIVERSAL DE OFICINAS: AUXILIAR, OFICIAL Y COORDINADOR (A). OPERADOR TELEFONICO "A", "E" Y "C". *(A) CUANDO LABOREN EN UNIDADES MEDICAS**. VOLUMEN I, CEDULA 4.
 EN I, CEDULA 4.
 Marca: PROPIA
 Procedencia: MEXICO
 RFC Fabricante: ITE -070628-8P9

| | | | | | | | | |
|--------------------|----|----|---------|----|--------|---------|----------|----------|
| 210 110 1034 05 01 | 11 | 11 | \$77.97 | 0% | \$0.00 | \$77.97 | \$857.67 | \$857.67 |
|--------------------|----|----|---------|----|--------|---------|----------|----------|

BATA, TRES CUARTOS DE LARGO Y MANGA LARGA
 A, FEMENINO. TALLA: MEDIANA. TELA: POPELINA FALLA: 80% POLIESTER, 20% ALGODON, COLORES/ COD. PANTONE: ARENA 16-0928 TP O T
 C, LOGOSIMBOLO DEL IMSS: COLOR /COD. PANTONE: VERDE 561 C O 561 U. TIPO: RECTO
 CUELLO SPORT CON PESFUNTE ALREDEDOR. DELANTERO DE DOS PIEZAS Y PINZA A LA ALTURA DEL BUSTO, CIERRA AL FRENTE CON CINCO BOTONES Y OJALES, TRES BOLSAS DE PARCHO, UNA DERAJO DE LA CINTURA EN CADA PIEZA Y UNA EN EL LADO IZQUIERDO, A LA ALTURA

INSTITUTO MEXICANO DEL SEGURO SOCIAL
IMSS-SAI SUBSISTEMA DE ADQUISICIONES
Ofinas Centrales -Reforma- Coordinacion De Abastecimiento
CONTRATO CERRADO
No. CONTRATO: 100049
No. REQUISICION: 09802100203101018
ANEXO 1

PROVEEDOR : ESTILOS BARSÍ, S.A. DE C.V.
R.F.C. : EBA -791024-LCS
No. PROVEEDOR: 00035238

CLAVE DEL ARTICULO DESCRIPCION
=====

DEL BUSTO. ESPALDA: DE DOS PIEZAS CON A
BESTURA EN LA PARTE INFERIOR DE LA COSTU
RA, CINTURON AJUSTABLE CON DOS BOTONES Y
OJALES. MANGA: RECTA DE DOS PIEZAS Y LO
GOSIMBOLO DEL IMSS ESTAMPADO EN LA PARTE
SUPERIOR DE LA MANGA IZQUIERDA. PARA LA
S SIGUIENTES CATEGORIAS: ASISTENTE DE BI
BLIOTECA, BIBLIOTECARIO, TECNICO EN B
IBLIOTECA, RAMA UNIVERSAL DE OFICINAS:
AUXILIAR, OFICIAL Y COORDINADOR (A). **(
A) CUANDO LABOREN EN UNIDADES MEDICAS**.
VOLUMEN I, CEDULA 4.
VOLUMEN I, CEDULA 4.

| | | | | | | | | | |
|--------------------|----------------------|----|----|---------|------------|----|--------|---------|------------|
| 210 110 1067 05 01 | VOLUMEN I, CEDULA 4. | 25 | 25 | \$77.97 | \$1,949.25 | 6% | \$0.60 | \$77.97 | \$1,949.25 |
|--------------------|----------------------|----|----|---------|------------|----|--------|---------|------------|

Marca: PROPIA
Procedencia: MEXICO
RFC Fabricante: EBA -791024-LCS

ANEXOS
DIVISION DE CONTRATO
Y APOYO TECNICO

EBA, TRES CUARTOS DE LARGO Y MANGA LARG
A, FEMENINO. TALLA: GRANDE. TELA: POPELI
NA FALLA: 80% POLIESTER, 20% ALGODON, CO
LORES/ COD. PANTONE: ARENA 16-0228 TP O
TC, LOGOSIMBOLO DEL IMSS: COHOR /COD. PA
NTONE: VERDE 561 C O 561 U. TIPO: RECTO.
CUELLO SPORT CON PESPUENTE ALREDEDOR. DE
LANTERO DE DOS PIEZAS Y FINZA A LA ALTUR
A DEL BUSTO, CIERRA AL FRENTE CON CINCO
BOTONES Y OJALES, TRES BOLSAS DE PARCHÉ,
UNA DEBAJO DE LA CINTURA EN CADA PIEZA
Y UNA EN EL LADO IZQUIERDO, A LA ALTURA
DEL BUSTO. ESPALDA: DE DOS PIEZAS CON AB
ERTURA EN LA PARTE INFERIOR DE LA COSTUR
A, CINTURON AJUSTABLE CON DOS BOTONES Y
OJALES. MANGA: RECTA DE DOS PIEZAS Y LOG
OSIMBOLO DEL IMSS ESTAMPADO EN LA PARTE
SUPERIOR DE LA MANGA IZQUIERDA. PARA LAS
SIGUIENTES CATEGORIAS: ASISTENTE DE BIB
LIOTECARIO, BIBLIOTECARIO, TECNICO EN BI
BLIOTECA, RAMA UNIVERSAL DE OFICINAS: A
UXILIAR, OFICIAL Y COORDINADOR (A). OPER
ADOR TELEFONICO "A", "B" Y "C". ***(A) CU
ANDO LABOREN EN UNIDADES MEDICAS**. VOLU
MEN I, CEDULA 4

INSTITUTO MEXICANO DEL SEGURO SOCIAL
INSS-SAI SUBSISTEMA DE ADQUISICIONES
Ofnas Centrales -Reforma- Coordinacion De Abastecimiento
CONTRATO CERRADO
No. CONTRATO: 100049
No. REQUISICION: 09802100203101018
ANEXO 1

PROVEEDOR : ESTILOS BARSÍ, S.A. DE C.V.
R.F.C. : EBA -791024-LC8
No. PROVEEDOR: 00035238

| CLAVE DEL ARTICULO | DESCRIPCION | DEMANDA | PRECIO UNITARIO | IMPORTE | DESCUENTO (%) | DESCUENTO (\$) | PRECIO NETO | IMPORTE | IMPORTE |
|--------------------|---|---------|-----------------|---------|---------------|----------------|-------------|-------------|-------------|
| | | MINIMA | MAXIMA | | | | NETO | MINIMO NETO | MAXIMO NETO |
| 210 110 1091 05 01 | MEN I, CEDULA 4. Marca: PROPIA Procedencia: M_XICO RFC Fabricante: EBA -791024-LC8 | 5 | 5 | \$77.97 | 0% | \$0.00 | \$77.97 | \$389.85 | \$389.85 |
| | | | | | | | | | \$389.85 |

BATA , TRES CUARTOS DE LARGO Y MANGA LAR
GA, FEMENINO. TALLA: CHICA. TELA: POPELI
NA FALLA: 80% POLIESTER, 20% ALGODON, CO
LORES/ COD. PANTONE: BLANCO, LOGOSINBO
LO DEL INSS: COLOR /COD. PANTONE: VERDE 56
1 C O 561 U. TIPO: RECTO. CUELLO SPORT C
ON PESPUENTE ALREDEDOR. DELANTERO DE DOS
PIEZAS Y PINZA A LA ALTURA DEL BUSTO, CI
ERRA AL FRENTE CON CINCO BOTONES Y OJALE
S, TRES BOLSAS DE PARCHÉ, UNA DEBAJO DE
LA CINTURA EN CADA PIEZA Y UNA EN EL LAD
O IZQUIERDO, A LA ALTURA DEL BUSTO. ESPA
LDA: DE DOS PIEZAS CON ABERTURA EN LA PA
RTE INFERIOR DE LA COSTURA, CINTURON AJU
STABLE CON DOS BOTONES Y OJALES. MANGA:
RECTA DE DOS PIEZAS Y LOGOSINBO DEL IM
SS ESTAMPADO EN LA PARTE SUPERIOR DE LA
MANGA IZQUIERDA. PARA LAS SIGUIENTES CAT
EGORIAS: BECADOS (CARRERAS TECNICAS) AUX
ILIAR DE LABORATORIO Y LABORATORISTA, BI
OLOGO, CITOTECNOLOGO, FONCAUDIOLOGO, HIS
TOTECONOLOGO, QUIMICO CLINICO JEFE DE SEC
CION, QUIMICO RESPONSABLE, TECNICO RADI
OLOGO. VOLUMEN I, CEDULA 4.
OLOGO. VOLUMEN I, CEDULA 4.

| | | | | | | | | | |
|--------------------|---|---|---|---------|----|--------|---------|----------|----------|
| 210 110 1133 05 01 | MEN I, CEDULA 4. Marca: PROPIA Procedencia: M_XICO RFC Fabricante: EBA -791024-LC8 | 9 | 9 | \$77.97 | 0% | \$0.00 | \$77.97 | \$701.73 | \$701.73 |
|--------------------|---|---|---|---------|----|--------|---------|----------|----------|

BATA , TRES CUARTOS DE LARGO Y MANGA LAR
GA, FEMENINO. TALLA: MEDIANA. TELA: POPE
LINA FALLA: 80% POLIESTER, 20% ALGODON,
COLORES/ COD. PANTONE: BLANCO, LOGOSINBO
LO DEL INSS: COLOR /COD. PANTONE: VERDE
561 C O 561 U. TIPO: RECTO. CUELLO SPORT
CON PESPUENTE ALREDEDOR. DELANTERO DE DO
S PIEZAS Y PINZA A LA ALTURA DEL BUSTO,

**ANEXOS
VISION DE CONTRATO
Y APOYO TECNICO**

INSTITUTO MEXICANO DEL SEGURO SOCIAL
IMSS-SAI SUBSISTEMA DE ADQUISICIONES
Ofnas Centrales -Reforma- Coordinacion De Abastecimiento
CONTRATO CERRADO
No. CONTRATO: 100049
No. REQUISICION: 09802100203101018
ANEXO 1

PROVEEDOR : ESTILOS BARGI, S.A. DE C.V.
R.F.C. : EEA -791024-LC8
No. PROVEEDOR: 00035238

| CLAVE DEL ARTICULO | DESCRIPCION | DEMANDA MINIMA | DEMANDA MAXIMA | PRECIO UNITARIO | IMPORTE UNITARIO | DESCUENTO (%) | DESCUENTO (\$) | PRECIO NETO | IMPORTE NETO | MINIMO NETO | IMPORTE NETO | MAXIMO NETO |
|--------------------|--|-------------------|-------------------|--------------------|---------------------|------------------|-------------------|----------------|-----------------|-------------|-----------------|-------------|
| 310 110 1166 05 01 | <p>CIERRA AL FRENTE CON CINCO BOTONES Y OJA LES, TRES BOLSAS DE PARCHO, UNA DEBAJO D E LA CINTURA EN CADA PIEZA Y UNA EN EL L ADO IZQUIERDO, A LA ALTURA DEL BUSTO. ES FAEDA: DE DOS PIEZAS CON ABERTURA EN LA PARTE INFERIOR DE LA COSTURA, CINTURON A JUSTABLE CON DOS BOTONES Y OJALES. MANGA : RECTA DE DOS PIEZAS Y LOGOSIMBOLO DEL IMSS ESTAMPADO EN LA PARTE SUPERIOR DE L A MANGA IZQUIERDA. PARA LAS SIGUIENTES C ATEGORIAS: BECADOS (CARRERAS TECNICAS) A UXILIAR DE LABORATORIO Y LABORATORISTA, BIOLOGO, CITOTECNOLOGO, FONCAUDILOGO, H ISTOTECNOLOGO, QUIMICO CLINICO JEFE DE S. ECCTON, QUIMICO RESPONSABLE, TECNICO RA DIOLOGO. VOLUMEN 1, CEDULA 4. DIOLOGO. VOLUMEN 1, CEDULA 4.</p> <p>Marca: PROPIA Procedencia: MEXICO RFC Fabricante: EEA -791024-LC8</p> | 3 | 3 | \$77.97 | \$233.91 | 0% | \$0.00 | \$77.97 | \$233.91 | \$233.91 | \$233.91 | \$233.91 |

ANEXOS
DIVISION DE CONTRATO
Y APOYO TECNICO

BATA, TRES CUARTOS DE LARGO Y MANGA LARG
A, FEMENINO. TALLA: EXTRA-GRANDE. TELA:
POPELINA FALLA: 80% POLIESTER, 20% ALGOD
ON, COLORES/ COD. PANTONE: ARENA 16-0928
TP O TC, LOGOSIMBOLO DEL IMSS: COLOR /C
OD. PANTONE: VERDE 561 C O 561 U. TIPO:
RECTO. CUELLO SPORT CON PESFUNTE ALREDED
OR. DELANTERO DE DOS PIEZAS Y PINZA A LA
ALTURA DEL BUSTO, CIERRA AL FRENTE CON
CINCO BOTONES Y OJALES, TRES BOLSAS DE P
ARCHE, UNA DEBAJO DE LA CINTURA EN CADA
PIEZA Y UNA EN EL LADO IZQUIERDO, A LA A
LTURA DEL BUSTO. ESPALDA: DE DOS PIEZAS
CON ABERTURA EN LA PARTE INFERIOR DE LA
COSTURA, CINTURON AJUSTABLE CON DOS BOTO
NES Y OJALES. MANGA: RECTA DE DOS PIEZAS
Y LOGOSIMBOLO DEL IMSS ESTAMPADO EN LA
PARTE SUPERIOR DE LA MANGA IZQUIERDA. PA
RA LAS SIGUIENTES CATEGORIAS: ASISTENTE
DE BIBLIOTECARIO, BIBLIOTECARIO, TECNICO
EN BIBLIOTECA, ~~MANA UNIVERSAL DE OFICI~~

No. CONTRATO: 100049
No. REQUISICION: 09802100203101018
ANEXO 1

PROVEEDOR : ESTILOS BANSI, S.A. DE C.V.
R.F.C. : EBA -791024-LCS
No. PROVEEDOR: 00035238

| CLAVE DEL ARTICULO | DESCRIPCION | DEMANDA | PRECIO UNITARIO | IMPORTE | DESCUENTO (%) | DESCUENTO (\$) | PRECIO NETO | IMPORTE MINIMO NETO | IMPORTE MAXIMO NETO |
|--------------------|---|---------|-----------------|---------|---------------|----------------|-------------|---------------------|---------------------|
| 210 110 2156 04 01 | <p>MAS: AUXILIAR, OFICIAL Y COORDINADOR (A) . OPERADOR TELEFONICO "A", "B" Y "C". ** (A) CUANDO LABOREN EN UNIDADES MEDICAS** . VOLUMEN I, CEDULA 4. . VOLUMEN I, CEDULA 4.</p> <p>Marca: PROPIA Procedencia: M_XICO RFC Fabricante: EBA 791024-LCS</p> | 1 | \$77.97 | \$77.97 | 0% | \$0.00 | \$77.97 | \$77.97 | \$77.97 |

ANEXOS VISION DE CONTRATO Y ADOYO TECNICO

FILIPINA CON CUELLO SPORT, DE MANGA CORTA Y PANTALON, FEMENINO, TALLA: EXTRA-GRA NDE, TELA POPELINA FALLA: 80 % POLIESTER - 20 % ALGODON (FILIPINA), POPELINA FALLA 70 % ALGODON - 30 % ALGODON (PANTALON), COLOR CODIGO PANTONE AZUL MARINO 19 -4023 TP O TC (FILIPINA), COLOR BLANCO (PANTALON), LOGOSIMBOLO: COLOR BLANCO ILLIUNA: LARGA ABAJO DE LA CADERA, CORTE FRANCIS EDEDOR

ERRE DE POLIESTER, UNA BOLSA DE PARCHES ABAJO DE LA CINTURA EN CADA LADO

: DE DOS PIEZAS CON FINZA, CINTURON AJUSTABLE CON DOS BOTONES Y OJALES

ECTA DE UNA PIEZA, CON PUÑO SIMULADO Y LOGOSIMBOLO DEL IMSS CENTRADO Y ESTAMPADO EN LA MANGA IZQUIERDA

RECTO, ORLEADO SIN DOBLADILLO

: DE DOS PIEZAS CON CIEFRE DE POLIESTER. TRASERO: DE DOS PIEZAS CON FINZA

NA: DE UNA PIEZA, POCOM Y OJAL, CON ELAS TICO OCULTO EN LA PARTE POSTERIOR CENTRAL

L

TOR DE SALUD COMUNITARIA TRABAJADORA SOCIAL. IAL. VOLUMEN 1, CEDULA 12.

IAL. VOLUMEN 1, CEDULA 12.

Marca: PROPIA
 Procedencia: M_XICO
 RFC Fabricante: ITE -070628-8P9

FILIPINA CON ESCOTE EN "Y", MANGA CORTA Y PANTALON, FEMENINO. TALLA: CHICA. TELA

| | | | | | | | | | |
|--------------------|--|---|----------|----------|----|--------|----------|----------|----------|
| 110 125 3363 03 01 | <p>RIAS: PROMO</p> <p>TOR DE SALUD COMUNITARIA TRABAJADORA SOCIAL. IAL. VOLUMEN 1, CEDULA 12.</p> <p>IAL. VOLUMEN 1, CEDULA 12.</p> <p>Marca: PROPIA Procedencia: M_XICO RFC Fabricante: ITE -070628-8P9</p> | 3 | \$157.16 | \$471.48 | 0% | \$0.00 | \$157.16 | \$471.48 | \$471.48 |
|--------------------|--|---|----------|----------|----|--------|----------|----------|----------|

PROVEEDOR : ESTILOS BARSÍ, S.A. DE C.V.
R.F.C. : EBA -791024-LCS
No. PROVEEDOR: 00035238

No. CONTRATO: 100049
No. REQUISICION: 09802100203101018
ANEXO 1

| CLAVE DEL ARTICULO | DESCRIPCION | DEMANDA | PRECIO UNITARIO | IMPORTE | DESCUENTO (%) | DESCUENTO (\$) | PRECIO NETO | IMPORTE MINIMO NETO | IMPORTE MAXIMO NETO |
|--------------------|--|---------|-----------------|-------------|---------------|----------------|-------------|---------------------|---------------------|
| 210 125 4288 00 01 | <p>Marca: PROPIA Procedencia: W RFC Fabricante: ITE -070628-8P9</p> <p>FILIPINA CON ESCOTE EN "Y", MANGA CORTA Y PANTALON, FEMENINO; TALLA: MEDIANA. TELA: POPELINA FALLA 80% POLIESTER 20% ALGODON, COLORES CODIGO. PANTONE AZUL ELECTRICO 19-4050 TP O TC, LOGOSIMOLO: COLOR CODIGO. PANTONE BLANCO TIPO: FILIPINA CORTE RECTO</p> <p>VISTA HACIA AFUERA Y PESPUNTE ALREDEDOR</p> <p>S DE PARCHÉ POR LA PARTE INFERIOR DE LA FILIPINA UNA EN CADA EXTREMO, ENTRADA DE BOLSA EN DIAGONAL, ABERTURAS LATERALES INFERIORES EN COSTADOS CON DOBLADILLO INTERIOR REDOBLADO DE 1.2 CENTIMETROS DE ANCHO</p> <p>PESPUNTE DOBLADILLO DE 3.0 CENTIMETROS CON PUÑO SIMULADO Y LOGOSIMOLO DEL IMSS CENTRADO Y ESTAMPADO EN LA MANGA IZQUIERDA</p> <p>ALCÓN: CORTE RECTO ORLEADO SIN DOBLADILLO</p> <p>POLIESTER CORTUJO S CON PUNZA Y OJAL, CON ELASTICO OCULTO EN LA PARTE POSTERIOR CENTRAL</p> <p>CATEGORIAS: AYUDANTE Y AUXILIAR DE SERVICIOS DE INTENDENCIA. VOLUMEN I, CEDULA 5</p> | 126 | \$158.99 | \$20,032.74 | 0% | \$0.00 | \$158.99 | \$20,032.74 | \$20,032.74 |

ANEXOS VISION DE CONTRATO VAPOYO TECNICO

210 125 4288 00 01
Marca: PROPIA
Procedencia: W
RFC Fabricante: ITE -070628-8P9

FILIPINA CON ESCOTE EN "Y", MANGA CORTA Y PANTALON, FEMENINO; TALLA: MEDIANA. TELA: POPELINA FALLA 80% POLIESTER 20% ALGODON, COLORES CODIGO. PANTONE AZUL ELECTRICO 19-4050 TP O TC, LOGOSIMOLO: COLOR CODIGO. PANTONE BLANCO TIPO: FILIPINA CORTE RECTO

ON VISTA HACIA AFUERA Y PESPUNTE ALREDEDOR

OR

SAS DE PARCHÉ POR LA PARTE INFERIOR DE LA FILIPINA UNA EN CADA EXTREMO, ENTRADA



INSTITUTO MEXICANO DEL SEGURO SOCIAL
 IMSS-SAI SUBSISTEMA DE ADQUISICIONES
 Oficinas Centrales - Reforma - Coordinación De Abastecimiento
 CONTRATO CERRADO
 No. CONTRATO: 100049
 No. REQUISICION: 09802100203101018
 ANEXO 1

PROVEEDOR : ESTILOS BARSÍ, S.A. DE C.V.
 R.F.C. : EBA -791024-LC8
 No. PROVEEDOR: 00035238

CLAVE DEL ARTICULO DESCRIPCION DEMANDA MAXIMA UNITARIO PRECIO (\$) DESCUENTO (%) IMPORTE (\$) DESCUENTO (%) IMPORTE NETO IMPORTE MAXIMO NETO

| CLAVE DEL ARTICULO | DESCRIPCION | DEMANDA | MAXIMA | UNITARIO | PRECIO (\$) | DESCUENTO (%) | IMPORTE (\$) | DESCUENTO (%) | IMPORTE NETO | IMPORTE MAXIMO NETO |
|--------------------|---|---------|--------|----------|-------------|---------------|--------------|---------------|--------------|---------------------|
| 5. | DE BOLSA EN DIAGONAL, ABERTURAS LATERALES INFERIORES EN COSTADOS CON DOBLADILLO INTERIOR REDOBLADO DE 1.2 CENTIMETROS DE ANCHO Y PESPUNTE | 275 | 275 | \$158.99 | \$0.00 | 0% | \$43,881.24 | 0% | \$43,881.24 | \$43,881.24 |
| | CON DOBLADILLO DE 3.0 CENTIMETROS CON PUÑO O SIMULADO Y LOGOSIMBOLO DEL IMSS CENTRAL Y ESTAMPADO EN LA MANGA IZQUIERDA | | | | | | | | | |
| | NTALON: CORTE RECTO ORLEADO SIN DOBLADILLO DE POLIESTER OCULTO | | | | | | | | | |
| | ZAS CON PINZA | | | | | | | | | |
| | ON Y OJAL, CON ELASTICO OCULTO EN LA PARTE POSTERIOR CENTRAL | | | | | | | | | |
| | S CATEGORIAS: AYUDANTE Y AUXILIAR DE SERVICIOS DE INTENDENCIA. VOLUMEN I, CEBULA | | | | | | | | | |

5. Marca: PROPIA
 Procedencia: MEXICO
 RFC Fabricante: EBA -791024-LC8

FILIPINA CON ESCOTE EN "Y", MANGA CORTA Y PANTALON, FEMENINO: TALLA: GRANDE. TEL A: POPELINA FALLA 80% POLIESTER 20% ALGODON, COLORES CODIGO. PANTONE AZUL ELECTRICO 19-4050 TP O TC, LOGOSIMBOLO: COLOR CODIGO. PANTONE BLANCO TIPO: FILIPINA CON PUNTO RECTO
 EN "Y" CO
 ON DOS BOLS
 AS DE PARCHÉ POR LA PARTE INFERIOR DE LA FILIPINA UNA EN CADA EXTREMO, ENTRADA DE BOLSA EN DIAGONAL, ABERTURAS LATERALES INFERIORES EN COSTADOS CON DOBLADILLO INTERIOR REDOBLADO DE 1.2 CENTIMETROS DE ANCHO Y PESPUNTE
 CON VISTA
 NA PIEZA CO
 N DOBLADILLO DE 3.0 CENTIMETROS CON PUÑO O Y ESTAMPADO EN LA MANGA IZQUIERDA
 PAN
 TALON: CORTE RECTO ORLEADO SIN DOBLADILLO

ANEXOS
 DIVISION DE CONTRATO
 Y APOYO TECNICO

INSTITUTO MEXICANO DEL SEGURO SOCIAL
 IMSS-SAI SUBSISTEMA DE ADQUISICIONES
 Obras Centrales - Reforma - Coordinación De Abastecimiento
 CONTRATO CERRADO
 No. CONTRATO: 100049
 No. REQUISICION: 09802100203101018
 ANEXO 1

Clasif. FICSP:
 099001150000
 PROVEEDOR : ESTILOS BARSÍ, S.A. DE C.V.
 R.F.C. : EBA -791024-LCS
 No. PROVEEDOR: 00035238

| CLAVE DEL ARTICULO | DESCRIPCION | DEMANDA | PRECIO UNITARIO | IMPORTE | DESCUENTO (%) | DESCUENTO (\$) | PRECIO NETO | IMPORTE MINIMO NETO | IMPORTE MAXIMO NETO |
|-----------------------|---|---------|-----------------|-------------|---------------|----------------|-------------|---------------------|---------------------|
| 210 125 4304 00 01 5. | O E POLIESTER OCULTO AS CON PINZA N Y OJAL, CON ELASTICO OCULTO EN LA PART E POSTERIOR CENTRAL CATEGORIAS: AYUDANTE Y AUXILIAR DE SERV ICIOS DE INTENDENCIA. VOLUMEN I, CEDULA 5. Marca: PROPIA Procedencia: MEXICO RFC Fabricante: EBA -791024-LCS FILIPINA CON ESCOTE EN "Y", MANGA CORTA Y PANTALON, FEMENINO: TALLA: EXTRA-GRAND E. TELA: POPELINA FALLA 80% POLIESTER 20 % ALGODON, COLORES CODIGO. PANTONE AZUL ELECTRICO 19-4050 TP O TC. LOGOSIMBOLO: COLOR CODIGO. PANTONE BLANCO TIPO: FILIP INA CORTE RECTO "Y" CON VISTA HACIA AFUERA Y PESPUNTE AL REDEDOR S BOLSAS DE PARCHÉ POR LA PARTE INFERIOR DE LA FILIPINA UNA EN CADA EXTREMO, ENT RADA DE BOLSA EN DIAGONAL, ABERTURAS LAT REALES INFERIORES EN COSTADOS CON DOBLAD ILLO INTERIOR REDOBLADO DE 1.2 CENTIMETR OS DE ANCHO VISTA Y PESPUNTE EZA CON DOBLADILLO DE 3,0 CENTIMETROS CO N PUÑO SIMULADO Y LOGOSIMBOLO DEL IMSS C ENTRADO Y ESTAMPADO EN LA MANGA IZQUIERD A LADILLO ERRE DE POLIESTER OCULTO S PIEZAS CON PINZA A BOTON Y OJAL, CON ELASTICO OCULTO EN L A PARTE POSTERIOR CENTRAL IENTES CATEGORIAS: AYUDANTE Y AUXILIAR D E SERVICIOS DE INTENDENCIA. VOLUMEN I, C EDULA 5. EDULA 5. | 129 | \$158.99 | \$20,509.71 | 0% | \$0.00 | \$158.99 | \$20,509.71 | \$20,509.71 |
| 210 125 4312 00 01 5. | EDULA 5. | 27 | \$158.99 | \$4,292.73 | 0% | \$0.00 | \$158.99 | \$4,292.73 | \$4,292.73 |

ANEXOS
DIVISION DE CONTRATO
Y APOYO TECNICO

210 125 4312 00 01 EDULA 5.

PROVEEDOR : ESTILOS BARSÍ, S.A. DE C.V.
 R.F.C. : EBA -791024-LC8
 No. PROVEEDOR: 00035238

CLAVE DEL ARTICULO DESCRIPCION
 DEMANDA MINIMA MAXIMA UNITARIO PRECIO NETO IMPORTE NETO IMPORTE MINIMO NETO IMPORTE MAXIMO NETO

| CLAVE DEL ARTICULO | DESCRIPCION | DEMANDA MINIMA | DEMANDA MAXIMA | UNITARIO | PRECIO NETO | IMPORTE NETO | DESCUENTO (%) | DESCUENTO (\$) | IMPORTE MINIMO NETO | IMPORTE MAXIMO NETO |
|-------------------------|---|----------------|----------------|----------|-------------|--------------|---------------|----------------|---------------------|---------------------|
| 210 125 4320 00 01 A 5. | Marca: PROPIA Procedencia: M_XICO RFC Fabricante: EBA -791024-LC8 FILIPINA CON ESCOTE EN "Y", MANGA CORTA Y PANTALON, FEMENINO: TALLA: ESPECIAL. TELA: POPELINA FALLA 80% POLIESTER 20% ALGODON, COLORES CODIGO. PANTONE AZUL ELEC TRICO 19-4050 TP O TC, LOGOSIMBOLO: COLOR CODIGO. PANTONE BLANCO TIPO: FILIPINA CORTE RECTO CON VISTA HACIA AFUERA Y PESPUNTE ALREDE DOR LSAS DE PARCHÉ POR LA PARTE INFERIOR DE LA FILIPINA UNA EN CADA EXTREMO, ENTRADA DE BOLSA EN DIAGONAL, ABERTURAS LATERAL ES INFERIORES EN COSTADOS CON DOBLADILLO INTERIOR REDOBLADO DE 1.2 CENTIMETROS D E ANCHO A Y PESPUNTE CON DOBLADILLO DE 3,0 CENTIMETROS CON PUÑO SIMULADO Y LOGOSIMBOLO DEL IMSS CENTRADO Y ESTAMPADO EN LA MANGA IZQUIERDA ANTALON: CORTE RECTO ORLEADO SIN DOBLADILLO LLO DE POLIESTER OCULITO EZAS CON PINZA TON Y OJAL, CON ELASTICO OCULTO EN LA PARTE POSTERIOR CENTRAL ES CATEGORIAS: AYUDANTE Y AUXILIAR DE SERVICIOS DE INTENDENCIA. VOLUMEN I, CEDULA 5. 210 125 4320 00 01 A 5. | 6 | 6 | \$158.99 | \$953.94 | \$0.00 | 0% | \$953.94 | \$953.94 | \$953.94 |
| | Marca: PROPIA Procedencia: M_XICO RFC Fabricante: EBA -791024-LC8 FILIPINA CON CUELLO DE PUNTAS REDONDEADA S, MANGA CORTA Y PANTALON, FEMENINO. TALLA: CHICA. TELA: POPELINA FALLA 70 % POLIESTER 30 % ALGODON SIMBOLO COLOR CODIGO PANTONE: VERDE-561 | | | | | | | | | |

ANEXOS
 DIVISION DE CONTRATOS
 Y APOYO TECNICO

LOR: BLANCO LOGO

PROVEEDOR : ESTILOS BARSÍ, S.A. DE C.V.
R.F.C. : EBA -791024-1C8
No. PROVEEDOR: 00035238

CLAVE DEL ARTICULO DESCRIPCION DEMANDA MINIMA MAXIMA PRECIO UNITARIO IMPORTE DESCUENTO (%) PRECIO NETO IMPORTE NETO MAXIMO NETO

Table with 10 columns: CLAVE DEL ARTICULO, DESCRIPCION, DEMANDA MINIMA, DEMANDA MAXIMA, PRECIO UNITARIO, IMPORTE, DESCUENTO (%), PRECIO NETO, IMPORTE NETO, MAXIMO NETO. Includes detailed item descriptions for clothing items like 'C O 561 TIPO: FILIPINA CORTE SEMIPRINCES' and 'ANGA: RECTA'.

ANEXOS
DIVISION DE CONTRATOS
MADRID

210 125 4460 00 01 CEDULA 6. 15 15 \$165.91 \$2,488.65 \$0.00 \$165.91 \$2,488.65

PROVEEDOR : ESTILOS BARSÍ, S.A. DE C.V.
 R.F.C. : EBA -791024-LC8
 No. PROVEEDOR: 00035238

No. CONTRATO: 100049
 No. REQUISICION: 09802190203101018
 ANEXO 1

CLAVE DEL ARTICULO DESCRIPCION
 =====
 Marca: PROPIA
 Procedencia: MEXICO
 RFC Fabricante: EBA -791024-LC8

FILIPINA CON CUELLO DE PUNTAS REDONDEADA
 S. MANGA CORTA Y PANTALON, FEMENINO. TALLA: MEDIANA. TELA: POFELINA FALLA 70 % P CHESTER 30 % ALGODON
 GOSIMOLO COLOR CODIGO PANTONE: VERDE 56
 1 C O 561 TIPO: FILIPINA CORTE SEMIPRINCESA DE TRES CUARTOS DE LARGO, MANGA CORTA
 A
 A EN ESCUADRA
 AS Y CRUCE CENTRAL PARA CIERRE DE PRENDA CON SEIS BOTONES Y OJALES, CON DOS BOLSAS INFERIORES INSERTADAS EN CORTE SEMIPRINCESA Y COSTADO DE LA FILIPINA, ABERTURA DE BOLSA CON ALETILLA SIMPLADA DE LA MISMA TELA, VISTAS INTERNAS EN CRUCE CON ENTRETELA DE PELLON FUSIONABLE, ABERTURAS LATERALES INFERIORES EN COSTADOS CON DOBLADILLO INTERIOR REDOBLADO DE 1.2 CENTIMETROS DE ANCHO. EN LA PARTE SUPERIOR DEL HOMBRO CON ANCHO DE SEIS CENTIMETROS, SOBREPUESTO CON UN PESPUENTE AL FILO EN LA PARTE INFERIOR PARA FIJAR A PRENDA
 LDA: DE TRES PIEZAS CORTE SEMIPRINCESA CON CINTURON FIJO EN LA PARTE CENTRAL DE UNA PIEZA Y PESPUENTE AL FILO
 TALA DE UNA PTEZA CON DOBLADILLO DE 3,0 CENTIMETROS Y LOGOSIMBOLO DEL IMSS CENTRAL O Y ESTAMPADO EN LA MANGA IZQUIERDA
 TALON: CORTE RECTO ORLEADO SIN DOBLADILLO

| DEMANDA | MINIMA | MAXIMA | PRECIO UNITARIO | IMPORTE | DESCUENTO (%) | DESCUENTO (\$) | PRECIO NETO | IMPORTE MINIMO NETO | IMPORTE MAXIMO NETO |
|---|--------|--------|-----------------|---------|---------------|----------------|-------------|---------------------|---------------------|
| LOR: BLANCO | | | | | | | | | |
| DAS Y SOLAP CUATRO PIEZ | | | | | | | | | |
| ESPA | | | | | | | | | |
| MANGA: REC | | | | | | | | | |
| PAN | | | | | | | | | |
| CON CIERRE DE DOS PIEZAS, BOTON DE UNA PIEZ | | | | | | | | | |

ANEXOS
DIVISION DE CONTRATO
Y APOYO TECNICO

A, FUSIONADA TIPO ALMIDONADO PERMANENTE.
 PARA LAS SIGUIENTES CATEGORIAS: AUXILIA
 R. DE ATENCION MEDICA DE CENTROS VACACION

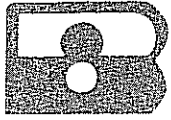

ESTILOS BARSÍ. S.A. DE C.V.

Av. Michoacán No. 9 - 402, Col. Hip. Condesa México, D.F. 06100 Tel. 5564-2006 Fax 5564-2059
R. F. C. E B A - 7 9 1 0 2 4 - L C B I. V. A. 1 4 1 8 4 4 5

**LICITACION
PUBLICA
NACIONAL
00641320-001-2010**

**ROPA
CONTRACTUAL**

**"PROPUESTAS
TECNICAS"**

**ANEXOS
DIVISION DE CONTRATO
Y APOYO TECNICO**

012

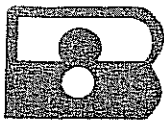

ESTILOS BARSÍ, S.A. DE C.V.

Av. Michoacán No. 9 - 402, Col. Hip. Condesa México, D.F. 06100 Tel. 5564-2006 Fax 5564-2059
R.F.C. EBA-791024-LC8 I.V.A. 1418445

INSTITUTO MEXICANO DEL SEGURO SOCIAL
COORDINACION DE ADQUISICIONES DE BIENES Y CONTRATACION DE SERVICIOS
COORDINACION TECNICA DE BIENES DE INVERSION
PROPUESTA TECNICA

FECHA: 05 DE MARZO DE 2010

LICITACION: 00641320-001-2010
NOMBRE O RAZON SOCIAL: ESTILOS BARSÍ, S.A. DE C.V.
DOMICILIO: AV. MICHOACAN No. 9-402
R.F.C.: EBA-791024-LC8
TELEFONO Y FAX: 5564-20-06 FAX 5564-20-59
CORREO ELECTRONICO: estbarsi@prodigy.net.mx

| GPO | | GEN | | ESP | | DF | | VR | | DESCRIPCION |
|--------------|-----|-------|----|-------|--|-------|--|-------|--|--|
| CLAVE | | CLAVE | | CLAVE | | CLAVE | | CLAVE | | |
| 210 | 110 | 1034 | 05 | 01 | | | | | | Bata, tres cuartos de largo y manga larga, femenino, talla: chica, mediana, grande, ext.gde., especial y plus |
| 210 | 110 | 1067 | 05 | 01 | | | | | | tela: 80% poliéster, 20 algodón, color arena código pantone 16-0928 TP o TC, logogramas del IMSS --- |
| 210 | 110 | 1091 | 05 | 01 | | | | | | color/código pantone 561 C o 561 U tipo recto cuello sport con pespunte alrededor, delantero de dos piezas |
| 210 | 110 | 12156 | 04 | 01 | | | | | | y pinza a la altura del busto, frente con cinco botones y ojales, tres bolsas de parche, una debajo de la cin- |
| 210 | 110 | 2164 | 04 | 01 | | | | | | tura en cada pieza y una en el lado izquierdo a la altura del busto. Espalda: de dos piezas con abertura - |
| 210 | 110 | 2438 | 00 | 01 | | | | | | en la parte inferior de la costura, cinturón ajustable con dos botones y ojales, manga: recta de dos piezas y |
| | | | | | | | | | | logosímbolo del IMSS estampado en la parte superior de la manga izquierda. Volumen I, cedula 4 |
| | | | | | | | | | | CATEGORIAS: ASISTE DE BIBLIOTECARIO, RAMA UNIVERSAL DE OFICINAS: AUXILIAR, OFICIAL Y COORDINADOR(A), BIBLIOTECA- RIO, OPERADOR TELEFONICO "A", "B" Y "C", TECNICO EN BIBLIOTECA |
| CLAVE | | | | | | | | | | |
| | | | | | | | | | | DESCRIPCION |
| | | | | | | | | | | Bata, tres cuartos de largo y manga larga, femenino, talla: chica, mediana, grande, ext.gde., especial y plus |
| | | | | | | | | | | tela: 80% poliéster, 20 algodón, color arena código pantone blanco, logogramas del IMSS color/código - |
| | | | | | | | | | | pantone 561 C o 561 U tipo recto cuello sport con pespunte alrededor, delantero de dos piezas y pinza a la |
| | | | | | | | | | | altura del busto, frente con cinco botones y ojales, tres bolsas de parche, una debajo de la cintura en cada |
| | | | | | | | | | | pieza y una en el lado izquierdo a la altura del busto. Espalda: de dos piezas con abertura en la parte infe- |
| | | | | | | | | | | rior de la costura, cinturón ajustable con dos botones y ojales, manga: recta de dos piezas y logosímbolo - |
| | | | | | | | | | | del IMSS estampado en la parte superior de la manga izquierda. Volumen I, cedula 4 |
| | | | | | | | | | | CATEGORIAS: BECADOS (CARRERAS TECNICAS), AUXILIAR DE LABORATORIO Y LABORATORISTA, BIOLOGO, CITOTECNOLOGO, FO |
| | | | | | | | | | | NOADILOGO, HISTOTECNOLOGO, QUIMICO CLINICO JEFE DE SECCION, QUIMICO RESPONSABLE, TECNICO RADIOLOGO. |
| | | | | | | | | | | ESTA CEDULA 4 PARTICIPA EN LAS SIGUIENTES PARTIDAS: 105, 106, 107, 108, 109, 110, 111, 112, 114, 116, 117, 118, 119, 120, 121, 122, 123, |
| | | | | | | | | | | 124, 125, 126, 127, 128, 129, 130, 131, 132, 133, 134, 135, 136, 137, 138, 139 |
| | | | | | | | | | | CEDULA 4 |
| | | | | | | | | | | TELA: BLANCA 80% POLIESTER, 20% ALGODÓN MEXT-09018966 INTERTEK TESTING |
| | | | | | | | | | | TELA: ARENA 80% POLIESTER, 20% ALGODÓN MEXT-09018961 INTERTEK TESTING |

DIVISION DE CONTRATOS

V APOYO TECNICO

MA. TERESA ARELLANO MUÑOZ
APODERADO

028



ESTILOS BARSÍ. S.A. DE C.V.

Av. Michoacán No. 9 - 402, Col. Hip. Condesa México, D.F. 06100 Tel. 5564-2006 Fax 5564-2059
R.F.C. EBA-791024-LC8 I.V.A. 1418445

LICITACION: 00641320-001-10

NOMBRE O RAZON SOCIAL: ESTILOS BARSÍ, S.A. DE C.V.
DOMICILIO: AV. MICHOACAN No. 9-402, COL. HIPODROMO
CONDESA

R.F.C.: EBA-791024-LC8

TELEFONO Y FAX: 5564 20 06 FAX: 55642059

CORREO ELECTRONICO: estbarsi@prodigy.net.mx

FECHA:

05 DE MARZO DE 2010

COMISIÓN NACIONAL MIXTA DE
ROPA DE TRABAJO Y UNIFORMES



CUADRO BASICO INSTITUCIONAL DE
PRODUCTOS TEXTILES Y CALZADO,
VOLUMEN 1.

GRUPO 210

ROPA CONTRACTUAL

CEDULA No. 4

BATA, TRES CUARTOS DE LARGO Y MANGA LARGA, FEMENINO

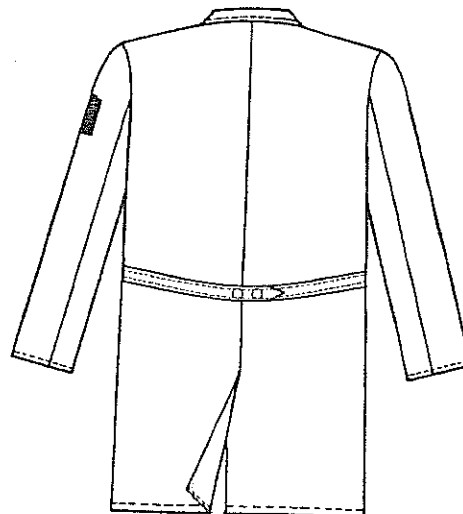
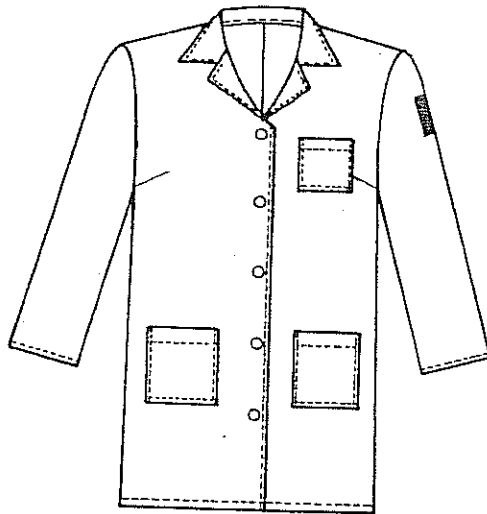

ANEXOS
DIVISION DE CONTRATOS
Y APOYO TECNICO

024



ESTILOS BARSÍ. S.A. DE C.V.

Av. Michoacán No. 9 - 402, Col. Hip. Condesa México, D.F. 06100 Tel. 5564-2006 Fax 5564-2059
R.F.C. EBA-791024-LC8 I.V.A. 1416446

9

| | |
|--|---|
| LICITACION: 00641320-001-10 NOMBRE O RAZON SOCIAL: ESTILOS BARSÍ, S.A. DE C.V. DOMICILIO: AV. MICHOACAN No. 9-402, COL. HIPODROMO CONDESA R.F.C.: EBA-791024-LC8 TELEFONO Y FAX: 5564 20 06 FAX: 55642059 CORREO ELECTRONICO: estbarsi@prodigy.net.mx | FECHA: 05 DE MARZO DE 2010 |
|--|---|

DESCRIPCION

| | | |
|-----------------------------------|---|--------|
| TELA: | POPELINA FALLA: 80% POLIESTER - 20% ALGODÓN | |
| COLORES CODIGO PANTONE: | ARENA 16-0928 TP o TC | BLANCO |
| LOGOSIMBOLO COLOR CODIGO PANTONE: | VERDE 561 C ó 561 U | |

DIMENSIONES Y CONFECCIÓN DE LA PRENDA DE ACUERDO A LO ESTABLECIDO EN LA NORMA:
NMX-A-004/2-INNTEX-2008
INDUSTRIA TEXTIL-VESTIDO-BATAS-PARTE 2-SERVICIOS MÉDICO ADMINISTRATIVOS-ESPECIFICACIONES

*NOTA: LA NMX-A-004/2-INNTEX-2008, PUEDE SER CONSULTADA EN LA DIRECCIÓN GENERAL DE NORMAS DE LA SECRETARÍA DE ECONOMÍA O EN EL INSTITUTO NACIONAL DE NORMALIZACIÓN TEXTIL (INNTEX).

ANEXOS
DIVISION DE CONTRATO
V/APOYO TECNICO

025

Actualización: 11 de Septiembre del 2009

CONSULTAR LA ESPECIFICACIÓN TÉCNICA IMSS DE LA TELA



ESTILOS BARSÍ. S.A. DE C.V.

Av. Michoacán No. 9 - 402, Col. Hip. Condesa México, D.F. 06100 Tel. 5564-2006 Fax 5564-2059
R.F.C. EBA-791024-LC8 I.V.A. 1418445

| | |
|--|---|
| LICITACION: 00641320-001-10 NOMBRE O RAZON SOCIAL: ESTILOS BARSÍ, S.A. DE C.V. DOMICILIO: AV. MICHOACAN No. 9-402, COL. HIPODROMO CONDESA R.F.C.: EBA-791024-LC8 TELEFONO Y FAX: 5564 20 06 FAX: 55642059 CORREO ELECTRONICO: estbarsi@prodigy.net.mx | FECHA: 05 DE MARZO DE 2010 |
|--|---|

CEDULA No. 4

CATEGORIAS Y COLORES

| CATEGORIAS | COLORES |
|--|---------|
| ASISTENTE DE BIBLIOTECARIO RAMA UNIVERSAL DE OFICINAS: AUXILIAR, OFICIAL Y COORDINADOR (A) BIBLIOTECARIO OPERADOR TELEFONICO "A", "B", Y "C" TECNICO EN BIBLIOTECA | ARENA |
| BECADOS (CARRERAS TECNICAS).- AUXILIAR DE LABORATORIO Y LABORATORISTA BIÓLOGO CITOTECNOLOGO FONOAUDIOLOGO HISTOTECNOLOGO QUIMICO CLINICO JEFE DE SECCIÓN QUIMICO RESPONSABLE TÉCNICO RADIOLOGO | BLANCO |

(A) CUANDO LABOREN EN UNIDAD MÉDICA

TALLAS Y CLAVES

| TALLA | ARENA | BLANCO |
|--------------|--------------|--------------|
| CHICA | 210.110.1034 | 210.110.1133 |
| MEDIANA | 210.110.1067 | 210.110.1166 |
| GRANDE | 210.110.1091 | 210.110.1190 |
| EXTRA-GRANDE | 210.110.2156 | 210.110.2172 |
| ESPECIAL | 210.110.2164 | 210.110.2180 |
| PLUS | 210.110.2438 | 210.110.2446 |

ANEXO
DIVISION DE CONTRATOS

026

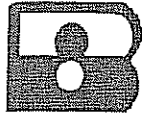

ESTILOS BARSÍ. S.A. DE C.V.

Av. Michoacán No. 9 - 402, Col. Hip. Condesa México, D.F. 06100 Tel. 5564-2006 Fax 5564-2059
R.F.C.: EBA-791024-LC8 I.V.A.: 1418445

| | |
|--|--------------------------------------|
| LICITACION: 00641320-001-10 NOMBRE O RAZON SOCIAL: ESTILOS BARSÍ, S.A. DE C.V. DOMICILIO: AV. MICHOACAN No. 9-402, COL. HIPODROMO CONDESA R.F.C.: EBA-791024-LC8 TELEFONO Y FAX: 5564 20 06 FAX: 55642059 CORREO ELECTRONICO: estbarsi@prodigy.net.mx | FECHA: 05 DE MARZO DE 2010 |
|--|--------------------------------------|



INSTITUTO MEXICANO DEL SEGURO SOCIAL

FILIPINA CON ESCOTE EN "Y", MANGA CORTA Y PANTALON, FEMENINO.

ESPECIFICACION TÉCNICA IMSS

**CUADRO BÁSICO INSTITUCIONAL DE PRODUCTOS TEXTILES Y CALZADO
VOLUMEN 1, ROPA CONTRACTUAL**

CÉDULA No. 5

**ÁREA DE
DIVISION DE CONTRATOS
Y APOYO TÉCNICO**

FILIPINA CON ESCOTE EN "Y", MANGA CORTA Y PANTALON, FEMENINO

ESTE DOCUMENTO SUSTITUYE A CUALQUIER OTRO DOCUMENTO NORMATIVO DE CALIDAD DE ESTA PRENDA, CON FECHA ANTERIOR AL 11 DE SEPTIEMBRE DEL 2009.

| | | |
|-------------------------------|--|----------------|
| Fecha : 11/ Septiembre / 2009 | Comisión Nacional Mixta de Ropa de Trabajo y Uniformes CBIPTC, Vol. 1, Ropa Contractual, Cédula N° 5. | Página 4 de 21 |
| | | |

060

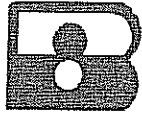

ESTILOS BARSÍ. S.A. DE C.V.

Av. Michoacán No. 9 - 402, Col. Hip. Condesa México, D.F. 06100 Tel. 5564-2006 Fax 5564-2059
R.F.C. EBA-791024-LC8 I.V.A. 1418445

| | |
|--|-------------------------------|
| LICITACION: 00641320-001-10 NOMBRE O RAZON SOCIAL: ESTILOS BARSÍ, S.A. DE C.V. DOMICILIO: AV. MICHOACAN No. 9-402, COL. HIPODROMO CONDESA R.F.C.: EBA-791024-LC8 TELEFONO Y FAX: 5564 20 06 FAX: 55642059 CORREO ELECTRONICO: estbarsi@prodigy.net.mx | FECHA: 05 DE MARZO DE 2010 |
|--|-------------------------------|

FILIPINA CON ESCOTE EN "Y", MANGA CORTA Y PANTALON, FEMENINO

1.- DESCRIPCIÓN

TIPO: FILIPINA CORTE RECTO; **MANGA CORTA ESCOTE:** EN "Y" CON VISTA HACIA AFUERA Y PESPUNTE ALREDEDOR; **DELANTERO:** DE UNA PIEZA, CON DOS BOLSAS DE PARCHÉ POR LA PARTE INFERIOR DE LA FILIPINA UNA EN CADA EXTREMO, ENTRADA DE BOLSA EN DIAGONAL, ABERTURAS LATERALES INFERIORES EN COSTADOS CON DOBLADILLO INTERIOR REDOBLADO DE 1.2 CENTIMETROS DE ANCHO; **ESPALDA:** DE UNA PIEZA CON VISTA Y PESPUNTE; **MANGA:** RECTA DE UNA PIEZA CON DOBLADILLO DE 3,0 CENTIMETROS CON PUÑO SIMULADO Y LOGOSIMBOLO DEL IMSS CENTRADO Y ESTAMPADO EN LA MANGA IZQUIERDA; **PANTALÓN:** CORTE RECTO ORLEADO SIN DOBLADILLO; **DELANTERO:** DE DOS PIEZAS CON CIERRE DE POLIESTER OCULTO; **TRASERO:** DE DOS PIEZAS CON PINZA; **PRETINA:** DE UNA PIEZA BOTON Y OJAL, CON ELASTICO OCULTO EN LA PARTE POSTERIOR CENTRAL; **MANDIL:** SEMILINEA "A" DE TRES PIEZAS CON PETO, BOLSA DE PARCHÉ EN EL LADO DERECHO DEBAJO DE LA CINTURA, PRETINA DE UNA PIEZA QUE CONTINUA PARA AMARRE EN LA CINTURA Y DOS CINTAS EN LA PARTE SUPERIOR DEL PETO; **TURBANTE:** DE DOS PIEZAS CON ABERTURA CENTRAL Y CINTA PARA AMARRE.

1.2.- TALLAS

ANEXOS
DIVISION DE CONTRATOS
Y APOYO TECNICO

| TALLAS | AMARILLO PAJA | AZUL ELECTRICO | BLANCO | BLANCO Y VERDE AGUA (MIL RAYAS) |
|--------------|---------------|----------------|--------------|---------------------------------|
| CHICA | 210.125.4221 | 210.125.4288 | 210.125.4346 | 210.125.4403 |
| MEDIANA | 210.125.4239 | 210.125.4296 | 210.125.4353 | 210.125.4411 |
| GRANDE | 210.125.4247 | 210.125.4304 | 210.125.4361 | 210.125.4429 |
| EXTRA GRANDE | 210.125.4254 | 210.125.4312 | 210.125.4379 | 210.125.4437 |
| ESPECIAL | 210.125.4262 | 210.125.4320 | 210.125.4387 | 210.125.4445 |
| PLUS | 210.125.4270 | 210.125.4338 | 210.125.4395 | 210.125.4452 |

061



ESTILOS BARSÍ. S.A. DE C.V.

Av. Michoacán No. 9 - 402, Col. Hip. Condesa México, D.F. 06100 Tel. 5564-2006 Fax 5564-2059
R.F.C. EBA-791024-LC8 I.V.A. 1418445

| | |
|--|-------------------------------|
| LICITACION: 00641320-001-10 NOMBRE O RAZON SOCIAL: ESTILOS BARSÍ, S.A. DE C.V. DOMICILIO: AV. MICHOACAN No. 9-402, COL. HIPODROMO CONDESA R.F.C.: EBA-791024-LC8 TELEFONO Y FAX: 5564 20 06 FAX: 55642059 CORREO ELECTRONICO: estbarsi@prodigy.net.mx | FECHA: 05 DE MARZO DE 2010 |
|--|-------------------------------|

2.- FIGURAS DE LA FILIPINA Y PANTALÓN

| | | |
|-------------------------------|--|----------------|
| Fecha : 11/ Septiembre / 2009 | Comisión Nacional Mixta de Ropa de Trabajo y Uniformes CBIPTC, Vol. 1, Ropa Contractual, Cédula N° 5. | Página 6 de 21 |
|-------------------------------|--|----------------|



INSTITUTO MEXICANO DEL SEGURO SOCIAL
FILIPINA CON ESCOTE EN "Y", MANGA CORTA Y PANTALON, FEMENINO

2.1.- FILIPINA VISTA DE FRENTE (NO A ESCALA)

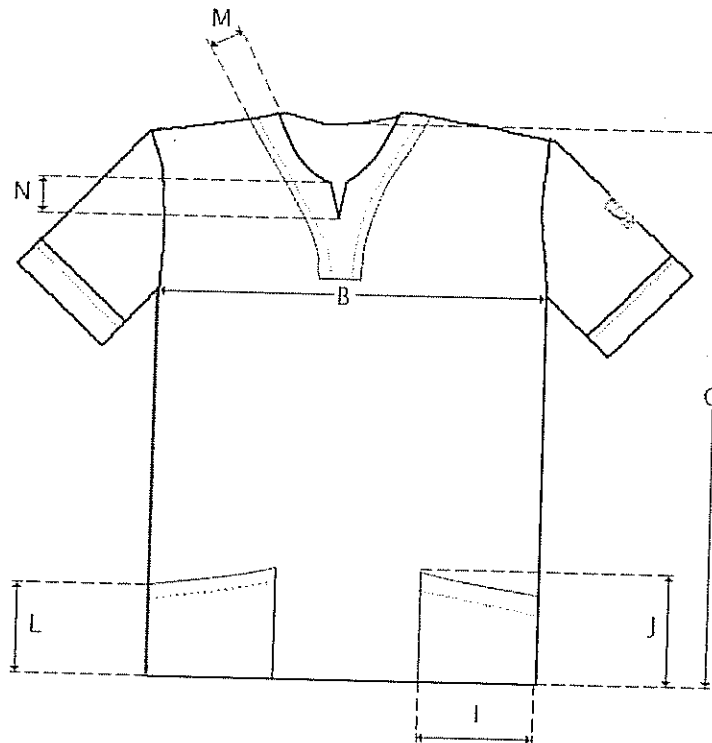

2.2.- FILIPINA VISTA DE LA ESPALDA (NO A ESCALA)

ANEXOS
DIVISION DE CONTRATOS 062
VAPOYO TECNICO



ESTILOS BARSÍ. S.A. DE C.V.

Av. Michoacán No. 9 - 402, Col. Hip. Condesa México, D.F. 06100 Tel. 5564-2006 Fax 5564-2059
R.F.C.: EBA-791024-LC8 I.V.A. 1418445

| | |
|--|-------------------------------|
| LICITACION: 00641320-001-10 NOMBRE O RAZON SOCIAL: ESTILOS BARSÍ, S.A. DE C.V. DOMICILIO: AV. MICHOACAN No. 9-402, COL. HIPODROMO CONDESA R.F.C.: EBA-791024-LC8 TELEFONO Y FAX: 5564 20 06 FAX: 55642059 CORREO ELECTRONICO: estbarsi@prodigy.net.mx | FECHA: 05 DE MARZO DE 2010 |
|--|-------------------------------|

| | | |
|-------------------------------|--|----------------|
| Fecha : 11/ Septiembre / 2009 | Comisión Nacional Mixta de Ropa de Trabajo y Uniformes CBIPTC, Vol. 1, Ropa Contractual, Cédula N° 5. | Página 8 de 21 |
|-------------------------------|--|----------------|



INSTITUTO MEXICANO DEL SEGURO SOCIAL
FILIPINA CON ESCOTE EN "Y", MANGA CORTA Y PANTALON, FEMENINO

2.3.- PANTALÓN VISTA DE FRENTE (NO A ESCALA)

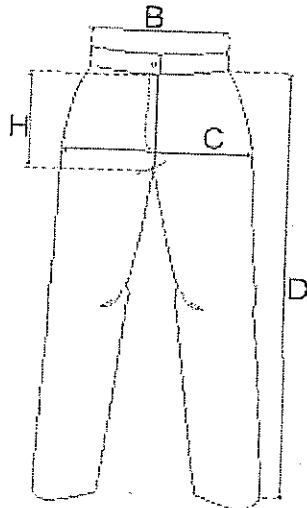

CINTURA CON ELASTICO ESTIRADO

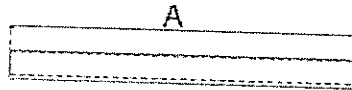

ANEAS
DIVISION DE CONTRATOS
VAPOYO TECNICO

064



ESTILOS BARSÍ. S.A. DE C.V.

Av. Michoacán No. 9 - 402, Col. Hip. Condesa México, D.F. 06100 Tel. 5564-2006 Fax 5564-2059
R F C E B A - 7 9 1 0 2 4 - L C 8 I . V . A . 1 4 1 8 4 4 5

| | |
|--|-------------------------------|
| LICITACION: 00641320-001-10 NOMBRE O RAZON SOCIAL: ESTILOS BARSÍ, S.A. DE C.V. DOMICILIO: AV. MICHOACAN No. 9-402, COL. HIPODROMO CONDESA R.F.C.: EBA-791024-LC8 TELEFONO Y FAX: 5564 20 06 FAX: 55642059 CORREO ELECTRONICO: estbarsi@prodigy.net.mx | FECHA: 05 DE MARZO DE 2010 |
|--|-------------------------------|

2.4.- PANTALÓN VISTA TRASERO (NO A ESCALA)

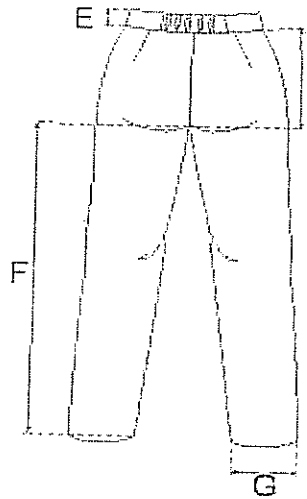

| | | |
|-------------------------------|--|----------------|
| Fecha : 11/ Septiembre / 2009 | Comisión Nacional Mixta de Ropa de Trabajo y Uniformes CBIPTC, Vol. 1, Ropa Contractual, Cédula N° 5. | Página 9 de 21 |
|-------------------------------|--|----------------|

ANEXOS
DIVISION DE CONTRATOS
VAPOYO TECNICO

065

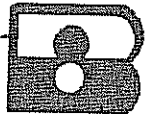

ESTILOS BARSÍ. S.A. DE C.V.

Av. Michoacán No. 9 - 402, Col. Hip. Condesa México, D.F. 06100 Tel. 5564-2006 Fax 5564-2059
R.F.C. EBA-791024-LC8 C.V.A. 1418443

| | |
|--|-------------------------------|
| LICITACION: 00641320-001-10 NOMBRE O RAZON SOCIAL: ESTILOS BARSÍ, S.A. DE C.V. DOMICILIO: AV. MICHOACAN No. 9-402, COL. HIPODROMO CONDESA R.F.C.: EBA-791024-LC8 TELEFONO Y FAX: 5564 20 06 FAX: 55642059 CORREO ELECTRONICO: estbarsi@prodigy.net.mx | FECHA: 05 DE MARZO DE 2010 |
|--|-------------------------------|



INSTITUTO MEXICANO DEL SEGURO SOCIAL
FILIPINA CON ESCOTE EN "Y", MANGA CORTA Y PANTALON, FEMENINO

2.5.- MANDIL

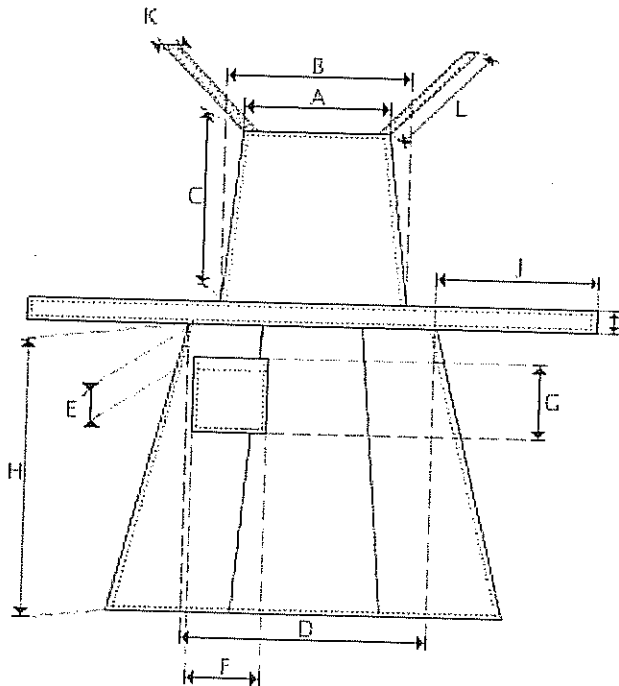

ANEXOS
DIVISION DE CONTRATO
FOTOTECNICO

066



ESTILOS BARSÍ. S.A. DE C.V.

Av: Michoacán No. 9 - 402, Col. Hip. Condesa México, D.F. 06100 Tel. 5564-2006 Fax 5564-2059
R.F.C.: EBA-791024-LC8 I.V.A. 1418445

| | |
|--|-------------------------------|
| LICITACION: 00641320-001-10 NOMBRE O RAZON SOCIAL: ESTILOS BARSÍ, S.A. DE C.V. DOMICILIO: AV. MICHOACAN No. 9-402, COL. HIPODROMO CONDESA R.F.C.: EBA-791024-LC8 TELEFONO Y FAX: 5564 20 06 FAX: 55642059 CORREO ELECTRONICO: estbarsi@prodigy.net.mx | FECHA: 05 DE MARZO DE 2010 |
|--|-------------------------------|

2.6.- TURBANTE

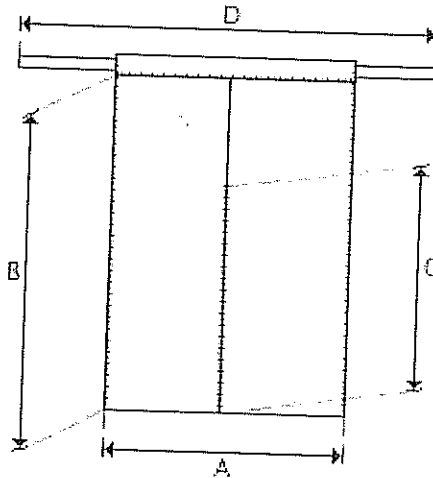

ANEXOS
VISION DE CONTRATO
Y APOYO TECNICO

067

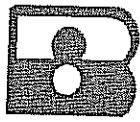

ESTILOS BARSÍ. S.A. DE C.V.

Av. Michoacán No 9 - 402. Col. Hip. Condesa México, D.F. 06100 Tel. 5564-2006 Fax 5564-2059
R.F.C. EBA-791024-LC8 I V A 1418445

| | |
|--|-------------------------------|
| LICITACION: 00641320-001-10 | FECHA: 05 DE MARZO DE 2010 |
| NOMBRE O RAZON SOCIAL: ESTILOS BARSÍ, S.A. DE C.V. | |
| DOMICILIO: AV. MICHOACAN No. 9-402, COL. HIPODROMO CONDESA | |
| R.F.C.: EBA-791024-LC8 | |
| TELEFONO Y FAX: 5564 20 06 FAX: 55642059 | |
| CORREO ELECTRONICO: estbarsi@prodigy.net.mx | |



INSTITUTO MEXICANO DEL SEGURO SOCIAL
FILIPINA CON ESCOTE EN "Y", MANGA CORTA Y PANTALON, FEMENINO

3.- DIMENSIONES EN CENTIMETROS

3.1.- DIMENSIONES DE LA FILIPINA

| | TALLAS | | | | | | Tolerancia |
|-------------------------------|--------|-------|-------|-------|-------|-------|------------|
| | CH | M | G | X | ES | PLUS | |
| A) Ancho de espalda | 43,0 | 46,0 | 49,0 | 52,0 | 55,0 | 57,0 | + 1,5 |
| B) Contorno busto | 112,0 | 122,0 | 133,0 | 143,0 | 153,0 | 163,0 | + 2,0 |
| C) Largo delantero | 62,0 | 65,0 | 68,0 | 71,0 | 74,0 | 77,0 | + 2,0 |
| D) Largo costado talle | 37,0 | 39,0 | 41,5 | 43,5 | 49,0 | 52,5 | + 1,5 |
| E) Largo manga | 23,5 | 24,5 | 26,0 | 27,0 | 28,5 | 29,5 | + 1,0 |
| F) Contorno manga | 45,5 | 48,0 | 50,5 | 53,5 | 56,0 | 59,0 | + 1,0 |
| G) Contorno puño | 41,5 | 43,5 | 46,0 | 49,0 | 51,5 | 53,5 | + 1,0 |
| H) Largo costado manga | 13,0 | 14,0 | 15,0 | 16,0 | 17,0 | 18,0 | + 1,0 |
| I) Ancho bolsa | 18,0 | 19,0 | 20,0 | 21,0 | 22,0 | 23,0 | + 1,0 |
| J) Largo bolsa por el frente | 23,0 | 23,0 | 23,0 | 23,0 | 23,0 | 23,0 | + 1,0 |
| L) Largo bolsa por el costado | 19,0 | 19,0 | 19,0 | 19,0 | 19,0 | 19,0 | + 1,0 |
| M) Ancho vista | 4,5 | 4,5 | 4,5 | 4,5 | 4,5 | 4,5 | + 0,5 |
| N) Largo abertura del escote | 8,5 | 9,0 | 9,5 | 10,0 | 10,5 | 11,0 | + 0,5 |
| O) Largo abertura de costado | 12,0 | 12,0 | 12,0 | 12,0 | 12,0 | 12,0 | + 1,0 |

3.2.- DIMENSIONES DEL PANTALÓN

| | TALLAS | | | | | | Tolerancia |
|---|---|-------|-------|-------|-------|-------|------------|
| | CH | M | G | X | ES | PLUS | |
| A) Contorno cintura con elástico estirado | 84,0 | 90,5 | 99,5 | 111,0 | 116,0 | 133,0 | + 2,0 |
| B) Contorno cintura sin estirar | No medir se señala únicamente como referencia | | | | | | |
| C) Contorno cadera | 96,5 | 103,0 | 114,0 | 125,0 | 134,0 | 151,0 | + 2,0 |
| D) Largo total | 111,5 | 112,5 | 114,0 | 115,0 | 116,5 | 117,5 | + 2,0 |
| E) Ancho pretina | 3,5 | 3,5 | 3,5 | 3,5 | 3,5 | 3,5 | + 0,5 |
| F) Largo entrepierna | 83,0 | 83,0 | 83,0 | 83,0 | 83,0 | 83,0 | + 2,0 |
| G) Contorno bajos | 45,0 | 47,5 | 49,5 | 52,5 | 55,0 | 57,5 | + 1,5 |
| H) Largo tiro delantero | 30,0 | 31,5 | 33,0 | 34,5 | 36,0 | 37,5 | + 1,0 |
| I) Largo tiro trasero | 37,5 | 38,5 | 40,0 | 41,0 | 43,0 | 44,5 | + 1,0 |

DIVISION DE CONTRATOS

068



ESTILOS BARSÍ. S.A. DE C.V.

Av. Michoacán No. 9 - 402, Col. Hip. Condesa México, D.F. 06100 Tel. 5564-2006 Fax 5564-2059
R F C E B A - 7 9 1 0 2 4 - L C 8 I V A 1 4 1 5 4 4 5

| | |
|--|-------------------------------|
| LICITACION: 00641320-001-10 NOMBRE O RAZON SOCIAL: ESTILOS BARSÍ, S.A. DE C.V. DOMICILIO: AV. MICHOACAN No. 9-402, COL. HIPODROMO CONDESA R.F.C.: EBA-791024-LC8 TELEFONO Y FAX: 5564 20 06 FAX: 55642059 CORREO ELECTRONICO: estbarsi@prodigy.net.mx | FECHA: 05 DE MARZO DE 2010 |
|--|-------------------------------|

3.3.- DIMENSIONES DEL MANDIL

| | TALLA UNICA | Tolerancia |
|-------------------------|-------------|------------|
| A) Ancho peto superior | 24,0 | ± 1,0 |
| B) Largo peto inferior | 30,0 | ± 1,0 |
| C) Largo peto | 25,5 | ± 1,0 |
| D) Cintura | 74,0 | ± 2,0 |
| E) Altura bolsa | 11,0 | ± 1,0 |
| F) Ancho bolsa | 15,5 | ± 1,0 |
| G) Largo bolsa | 15,5 | ± 1,0 |

| | | |
|-------------------------------|--|-----------------|
| Fecha : 11/ Septiembre / 2009 | Comisión Nacional Mixta de Ropa de Trabajo y Uniformes CBIPTC, Vol. 1, Ropa Contractual, Cédula N° 5. | Página 13 de 21 |
|-------------------------------|--|-----------------|



INSTITUTO MEXICANO DEL SEGURO SOCIAL FILIPINA CON ESCOTE EN "Y", MANGA CORTA Y PANTALON, FEMENINO

| | | |
|---|------|-------|
| H) Largo falda total | 59,5 | ± 1,0 |
| I) Ancho cintas de amarre de cintura | 4,0 | ± 0,5 |
| J) Largo total cintas de amarre de cintura | 91,0 | ± 2,0 |
| K) Ancho cintas superiores de amarre | 1,5 | ± 0,5 |
| L) Largo cintas superiores de amarre | 71,5 | ± 2,0 |

3.4.- DIMENSIONES DEL TURBANTE

| | TALLA ÚNICA | Tolerancia |
|---------------------------------------|-------------|------------|
| A) Ancho total | 50,0 | ± 1,5 |
| B) Largo total | 90,0 | ± 2,0 |
| C) Largo abertura | 60,0 | ± 1,5 |
| D) Largo total de la cinta de amarre | 74,0 | ± 1,5 |

ANEJO
DIVISION DE CONTRATACION
Y APOYO TECNICO 069



ESTILOS BARSÍ. S.A. DE C.V.

Av. Michoacán No. 9 - 402, Col. Hip. Condesa México, D.F. 06100 Tel. 5564-2006 Fax 5564-2059
R.F.C.: EBA-791024-LC8 I.V.A.: 1418445

| | |
|--|--------------------------------------|
| LICITACION: 00641320-001-10 NOMBRE O RAZON SOCIAL: ESTILOS BARSÍ, S.A. DE C.V. DOMICILIO: AV. MICHOACAN No. 9-402, COL. HIPODROMO CONDESA R.F.C.: EBA-791024-LC8 TELEFONO Y FAX: 5564 20 06 FAX: 55642059 CORREO ELECTRONICO: estbarsi@prodigy.net.mx | FECHA: 05 DE MARZO DE 2010 |
|--|--------------------------------------|



INSTITUTO MEXICANO DEL SEGURO SOCIAL

FILIPINA CON CUELLO DE PUNTAS REDONDEADAS, MANGA CORTA Y PANTALON, FEMENINO

ESPECIFICACION TÉCNICA IMSS

**CUADRO BÁSICO INSTITUCIONAL DE PRODUCTOS TEXTILES Y CALZADO
VOLUMEN 1, ROPA CONTRACTUAL**

CÉDULA No. 6

FILIPINA CON CUELLO DE PUNTAS REDONDEADAS, MANGA CORTA Y PANTALON, FEMENINO

**ANEAUS
DIVISION DE CONTRATO
VAPOYO TECNICO**

ESTE DOCUMENTO SUSTITUYE A CUALQUIER OTRO DOCUMENTO NORMATIVO DE CALIDAD DE ESTA PRENDA, CON FECHA ANTERIOR AL 11 DE SEPTIEMBRE DEL 2009.

| | | |
|-------------------------------|--|----------------|
| Fecha : 11/ Septiembre / 2009 | Comisión Nacional Mixta de Ropa de Trabajo y Uniformes CBIPTC, Vol. 1, Ropa Contractual, Cédula N° 6. | Página 4 de 25 |
|-------------------------------|--|----------------|





ESTILOS BARSÍ. S.A. DE C.V.

Av. Michoacán No. 9 - 402, Col. Hip. Condesa México, D.F. 06100 Tel. 5564-2006 Fax 5564-2059
R.F.C.: EBA-791024-LC8 I V A 1416445

| | |
|--|---|
| LICITACION: 00641320-001-10 NOMBRE O RAZON SOCIAL: ESTILOS BARSÍ, S.A. DE C.V. DOMICILIO: AV. MICHOACAN No. 9-402, COL. HIPODROMO CONDESA R.F.C.: EBA-791024-LC8 TELEFONO Y FAX: 5564 20 06 FAX: 55642059 CORREO ELECTRONICO: estbarsi@prodigy.net.mx | FECHA: 05 DE MARZO DE 2010 |
|--|---|

INSTITUTO MEXICANO DEL SEGURO SOCIAL
FILIPINA CON CUELLO DE PUNTAS REDONDEADAS, MANGA CORTA Y PANTALON, FEMENINO

1.- DESCRIPCIÓN

TIPO: FILIPINA CORTE SEMIPRINCESA DE TRES CUARTOS DE LARGO, MANGA CORTA; **CUELLO:** DE PUNTAS REDONDEADAS Y SOLAPA EN ESCUADRA; **DELANTERO:** DE CUATRO PIEZAS Y CRUCE CENTRAL PARA CIERRE DE PRENDA CON SEIS BOTONES Y OJALES, CON DOS BOLSAS INFERIORES INSERTADAS EN CORTE SEMIPRINCESA Y COSTADO DE LA FILIPINA, ABERTURA DE BOLSA CON ALETILLA SIMULADA DE LA MISMA TELA, VISTAS INTERNAS EN CRUCE CON ENTRETELA DE PELLON FUSIONABLE, ABERTURAS LATERALES INFERIORES EN COSTADOS CON DOBLADILLO INTERIOR REDOBLADO DE 1.2 CENTIMETROS DE ANCHO. EN LA PARTE SUPERIOR DE CADA DELANTERO UN REFUERZO PARALELO A HOMBRO CON ANCHO DE SEIS CENTIMETROS, SOBREPUESTO CON UN PESPUNTE AL FILO EN LA PARTE INFERIOR PARA FIJAR A PRENDA; **ESPALDA:** DE TRES PIEZAS CORTE SEMIPRINCESA CON CINTURÓN FIJO EN LA PARTE CENTRAL DE UNA PIEZA Y PESPUNTE AL FILO; **MANGA:** RECTA DE UNA PIEZA CON DOBLADILLO DE 3,0 CENTIMETROS Y LOGOSIMBOLO DEL IMSS CENTRADO Y ESTAMPADO EN LA MANGA IZQUIERDA; **PANTALÓN:** CORTE RECTO ORLEADO SIN DOBLADILLO; **DELANTERO:** DE DOS PIEZAS CON CIERRE DE POLIESTER OCULTO; **TRASERO:** DE DOS PIEZAS CON PINZA; **PRETINA:** DE UNA PIEZA, BOTON Y OJAL, CON ELASTICO OCULTO EN LA PARTE POSTERIOR CENTRAL; **COFIA:** DE UNA PIEZA, FUSIONADA TIPO ALMIDONADO PERMANENTE.

1.2.- TALLAS

| TALLA | BLANCO |
|--------------|--------------|
| CHICA | 210.125 4460 |
| MEDIANA | 210.125 4478 |
| GRANDE | 210.125 4486 |
| EXTRA GRANDE | 210.125 4494 |
| ESPECIAL | 210.125 4502 |
| PLUS | 210.125 4510 |
| | |

ANEXOS
DIVISION DE CONTRATOS
Y APOYO TECNICO
 101

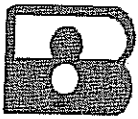

ESTILOS BARSÍ, S.A. DE C.V.

Av. Michoacán No. 9 - 402, Col. Hip. Condesa México, D.F. 06100 Tel. 5564-2006 Fax 5564-2059
R.F.C.: EBA-791024-LC8 I.V.A. 1418445

| | |
|--|-------------------------------|
| LICITACION: 00641320-001-10 | FECHA: 05 DE MARZO DE 2010 |
| NOMBRE O RAZON SOCIAL: ESTILOS BARSÍ, S.A. DE C.V. | |
| DOMICILIO: AV. MICHOACAN No. 9-402, COL. HIPODROMO CONDESA | |
| R.F.C.: EBA-791024-LC8 | |
| TELEFONO Y FAX: 5564 20 06 FAX: 55642059 | |
| CORREO ELECTRONICO: estbarsi@prodigy.net.mx | |

| | | |
|-------------------------------|--|----------------|
| Fecha : 11/ Septiembre / 2009 | Comisión Nacional Mixta de Ropa de Trabajo y Uniformes CBIPTC, Vol. 1, Ropa Contractual, Cédula N° 6. | Página 6 de 25 |
|-------------------------------|--|----------------|



INSTITUTO MEXICANO DEL SEGURO SOCIAL

FILIPINA CON CUELLO DE PUNTAS REDONDEADAS, MANGA CORTA Y PANTALON, FEMENINO

2.- FIGURAS DE LA FILIPINA Y PANTALÓN

2.1.- FILIPINA VISTA DE FRENTE (NO A ESCALA)

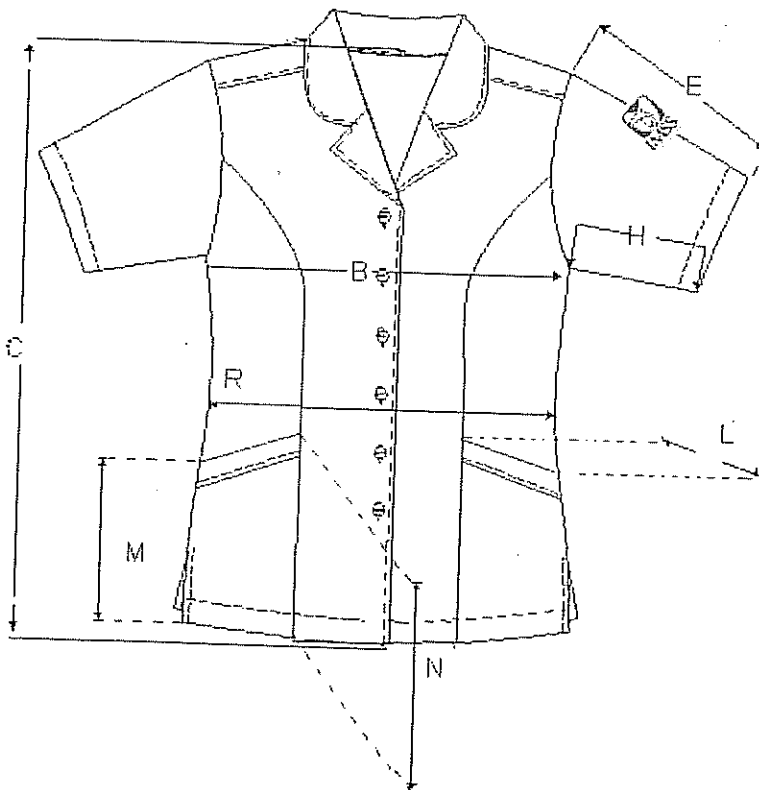

**ANEXOS
DIVISION DE CONTRATACION
Y APOYO TECNICO**



ESTILOS BARSÍ. S.A. DE C.V.

Av. Michoacán No. 9 - 402, Col. Hip. Condesa México, D.F. 06100 Tel. 5564-2006 Fax 5564-2059
R.F.C.: EBA-791024-LC8 I.V.A.: 1418445

LICITACION: 00641320-001-10

NOMBRE O RAZON SOCIAL: ESTILOS BARSÍ, S.A. DE C.V.

DOMICILIO: AV. MICHOACAN No. 9-402, COL. HIPODROMO
CONDESA

R.F.C.: EBA-791024-LC8

TELEFONO Y FAX: 5564 20 06 FAX: 55642059

CORREO ELECTRONICO: estbarsi@prodigy.net.mx

FECHA:

05 DE MARZO DE 2010

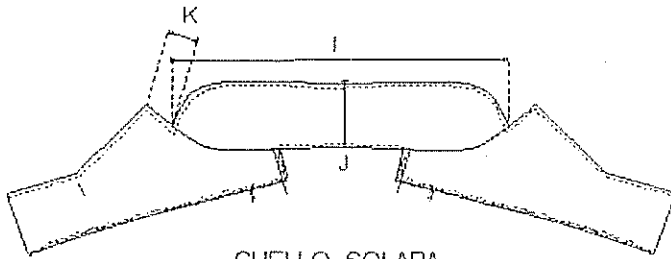

CUELLO- SOLAPA

2.2.- FILIPINA VISTA DE LA ESPALDA (NO A ESCALA)

ANEXOS
DIVISION DE CONTRATO
Y APOYO TECNICO





ESTILOS BARSÍ. S.A. DE C.V.

Av. Michoacán No. 9 - 402, Col. Híp. Condesa México, D.F. 06100 Tel. 5564-2006 Fax 5564-2059
R.F.C. EBA-791024-LC8 C.V.A. 1418445

3

LICITACION: 00641320-001-10

NOMBRE O RAZON SOCIAL: ESTILOS BARSÍ, S.A. DE C.V.

DOMICILIO: AV. MICHOACAN No. 9-402, COL. HIPODROMO CONDESA

R.F.C.: EBA-791024-LC8

TELEFONO Y FAX: 5564 20 06 FAX: 55642059

CORREO ELECTRONICO: estbarsi@prodigy.net.mx

FECHA:

05 DE MARZO DE 2010

INSTITUTO MEXICANO DEL SEGURO SOCIAL

FILIPINA CON CUELLO DE PUNTAS REDONDEADAS, MANGA CORTA Y PANTALON, FEMENINO

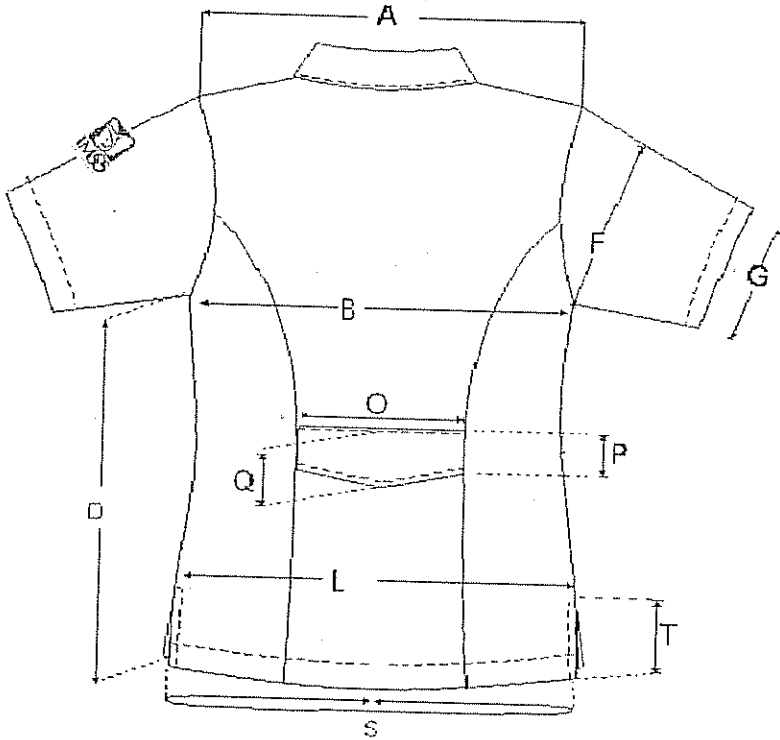

2.3.- PANTALON VISTA DE FRENTE (NO A ESCALA)

ANEXOS
DIVISION DE CONTRATOS
Y APOYO TECNICO

Handwritten signature or mark.



ESTILOS BARSÍ. S.A. DE C.V.

Av. Michoacán No. 9 - 402, Col. Hip. Condesa México, D.F. 06100 Tel. 5564-2006 Fax 5564-2059
R.F.C.: EBA-791024-LC8 I.V.A. 1416445

5

| | |
|---|--|
| <p>LICITACION: 00641320-001-10 NOMBRE O RAZON SOCIAL: ESTILOS BARSÍ, S.A. DE C.V. DOMICILIO: AV. MICHOACAN No. 9-402, COL. HIPODROMO CONDESA R.F.C.: EBA-791024-LC8 TELEFONO Y FAX: 5564 20 06 FAX: 55642059 CORREO ELECTRONICO: estbarsi@prodigy.net.mx</p> | <p>FECHA: 05 DE MARZO DE 2010</p> |
|---|--|

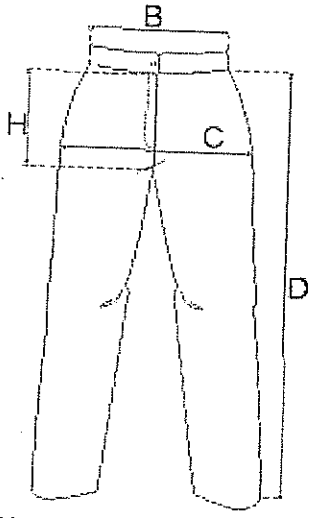

CINTURA CON ELASTICO ESTIRADO

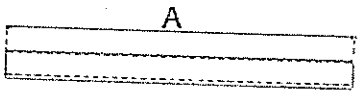

ANEXOS
DIVISION DE CONTRATOS
ADQUISICION TECNICA

105



ESTILOS BARSÍ. S.A. DE C.V.

Av. Michoacán No. 9 - 402, Col. Hip. Condesa México, D.F. 06100 Tel. 5564-2006 Fax 5564-2059
R. F. C. EBA-791024-LC8 I. V. A. 1418445

| | |
|---|-------------------------------|
| LICITACION: 00641320-001-10 NOMBRE O RAZON SOCIAL: ESTILOS BARSÍ, S.A. DE C.V. DOMICILIO: AV. MICHOACAN No. 9-402, COL. HIPODROMO CONDESA R.F.C.: EBA-791024-LC8 TELEFONO Y FAX: 5564 20 06 FAX: 55642059 CORREO ELECTRONICO: estbarsi@prodigy.net.mx | FECHA: 05 DE MARZO DE 2010 |
|---|-------------------------------|

INSTITUTO MEXICANO DEL SEGURO SOCIAL
FILIPINA CON CUELLO DE PUNTAS REDONDEADAS, MANGA CORTA Y PANTALON,
FEMENINO

2.4.- PANTALON VISTA TRASERO (NO A ESCALA)

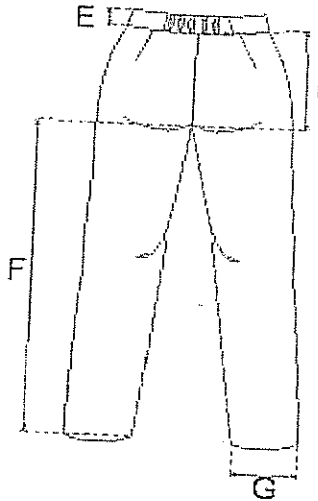

ANEXOS
DIVISION DE CONTRATO
Y APOYO TECNICO

100



ESTILOS BARSÍ. S.A. DE C.V.

Av. Michoacán No. 9 - 402, Col. Hip. Condesa México, D.F. 06100 Tel. 5564-2006 Fax 5564-2059
R.F.C. EBA-791024-LC8 I.V.A. 1418445

| | |
|---|--|
| <p>LICITACION: 00641320-001-10 NOMBRE O RAZON SOCIAL: ESTILOS BARSÍ, S.A. DE C.V. DOMICILIO: AV. MICHOACAN No. 9-402, COL. HIPODROMO CONDESA R.F.C.: EBA-791024-LC8 TELEFONO Y FAX: 5564 20 06 FAX: 55642059 CORREO ELECTRONICO: estbarsi@prodigy.net.mx</p> | <p>FECHA: 05 DE MARZO DE 2010</p> |
|---|--|

INSTITUTO MEXICANO DEL SEGURO SOCIAL
FILIPINA CON CUELLO SPORT, DE MANGA CORTA Y PANTALÓN, FEMENINO

ESPECIFICACION TÉCNICA IMSS

CUADRO BÁSICO INSTITUCIONAL DE PRODUCTOS TEXTILES Y CALZADO
VOLUMEN 1, ROPA CONTRACTUAL

CÉDULA No. 12

FILIPINA CON CUELLO SPORT, DE MANGA CORTA Y PANTALÓN, FEMENINO
ESPECIFICACIONES

ANEXOS
DIVISION DE CONTRATOS
Y APOYO TÉCNICO

ESTE DOCUMENTO SUSTITUYE A CUALQUIER OTRO DOCUMENTO NORMATIVO DE CALIDAD DE ESTA PRENDA, CON FECHA ANTERIOR AL 11 DE SEPTIEMBRE DEL 2009.





ESTILOS BARSÍ. S.A. DE C.V.

Av. Michoacán No. 9 - 402, Col. Hip. Condesa México, D.F. 06100 Tel. 5564-2006 Fax 5564-2059
R.F.C. EBA-791024-LC8 I.V.A. 1418445

| | |
|--|---|
| LICITACION: 00641320-001-10 NOMBRE O RAZON SOCIAL: ESTILOS BARSÍ, S.A. DE C.V. DOMICILIO: AV. MICHOACAN No. 9-402, COL. HIPODROMO CONDESA R.F.C.: EBA-791024-LC8 TELEFONO Y FAX: 5564 20 06 FAX: 55642059 CORREO ELECTRONICO: estbarsi@prodigy.net.mx | FECHA: 05 DE MARZO DE 2010 |
|--|---|

INSTITUTO MEXICANO DEL SEGURO SOCIAL
FILIPINA CON CUELLO SPORT, DE MANGA CORTA Y PANTALÓN, FEMENINO

1.- CLASIFICACION Y DESIGNACION

1.1.- DESCRIPCION:

FILIPINA: LARGA ABAJO DE LA CADERA, CORTE FRANCÉS; **CUELLO:** SPORT CON PESPUNTE ALREDEDOR; **DELANTERO:** DE CUATRO PIEZAS Y CIERRE DE POLIESTER, UNA BOLSA DE PARCHE ABAJO DE LA CINTURA EN CADA LADO; **ESPALDA:** DE DOS PIEZAS CON PINZA, CINTURÓN AJUSTABLE CON DOS BOTONES Y OJALES; **MANGA:** RECTA DE UNA PIEZA, CON PUÑO SIMULADO Y LOGOSÍMBOLO DEL IMSS CENTRADO Y ESTAMPADO EN LA MANGA IZQUIERDA; **PANTALÓN:** CORTE RECTO, ORLEADO SIN DOBLADILLO; **DELANTERO:** DE DOS PIEZAS CON CIERRE DE POLIESTER. **TRASERO:** DE DOS PIEZAS CON PINZA; **PRETINA:** DE UNA PIEZA, BOTÓN Y OJAL, CON ELÁSTICO OCULTO EN LA PARTE POSTERIOR CENTRAL.

1.2.- TALLAS

| TALLA | FILIPINA PANTALÓN | AZUL MARINO BLANCO | ROSA BLANCO | VERDE AGUA AZUL MARINO | BLANCO BLANCO |
|--------------|-------------------|--------------------|--------------|------------------------|---------------|
| CHICA | | 210.125.0229 | 210.125.0294 | 210.125.0153 | 210.125.3777 |
| MEDIANA | | 210.125.0252 | 210.125.0328 | 210.125.0187 | 210.125.3785 |
| GRANDE | | 210.125.0286 | 210.125.0351 | 210.125.0211 | 210.125.3793 |
| EXTRA-GRANDE | | 210.125.3363 | 210.125.3389 | 210.125.3348 | 210.125.3801 |
| ESPECIAL | | 210.125.3371 | 210.125.3397 | 210.125.3355 | 210.125.3819 |
| PLUS | | 210.125.4973 | 210.125.4965 | 210.125.4940 | 210.125.4957 |

AREA DE
DIVISION DE CONTRATO,
Y APOYO TECNICO

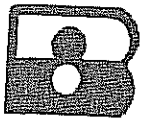

ESTILOS BARSÍ. S.A. DE C.V.

Av. Michoacán No. 9 - 402, Col. Hip. Condesa México, D.F. 06100 Tel. 5564-2006 Fax 5564-2059
R.F.C.: EBA-791024-LC8 I.V.A. 1418445

| | |
|---|-------------------------------|
| LICITACION: 00641320-001-10 NOMBRE O RAZON SOCIAL: ESTILOS BARSÍ, S.A. DE C.V. DOMICILIO: AV. MICHOACAN No. 9-402, COL. HIPODROMO CONDESA R.F.C.: EBA-791024-LC8 TELEFONO Y FAX: 5564 20 06 FAX: 55642059 CORREO ELECTRONICO: estbarsi@prodigy.net.mx | FECHA: 05 DE MARZO DE 2010 |
|---|-------------------------------|

2.- FIGURAS DE FILIPINA Y PANTALÓN

2.1.- FILIPINA VISTA DE FRENTE (NO A ESCALA)

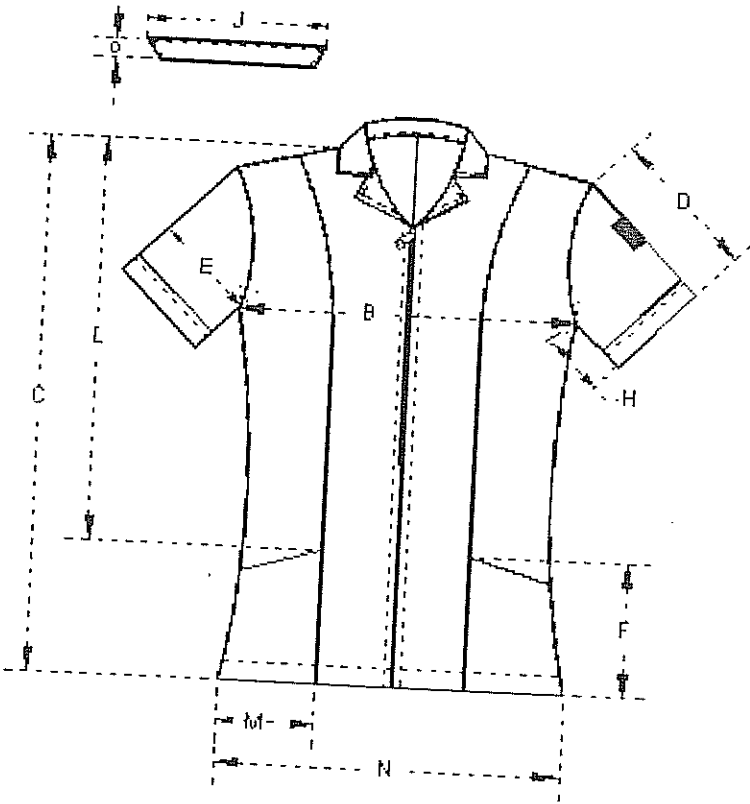

2.2.- FILIPINA VISTA DE ESPALDA (NO A ESCALA)

ANEXOS
VISION DE CONTRATO
Y APOYO TECNICO



ESTILOS BARSÍ. S.A. DE C.V.

Av. Michoacán No. 9 - 402, Col. Hip. Condesa México, D.F. 06100 Tel. 5564-2006 Fax 5564-2059
R.F.C.: EBA-791024-LC8 I.V.A.: 1418445

| | |
|--|-------------------------------|
| LICITACION: 00641320-001-10 NOMBRE O RAZON SOCIAL: ESTILOS BARSÍ, S.A. DE C.V. DOMICILIO: AV. MICHOACAN No. 9-402, COL. HIPODROMO CONDESA R.F.C.: EBA-791024-LC8 TELEFONO Y FAX: 5564 20 06 FAX: 55642059 CORREO ELECTRONICO: estbarsi@prodigy.net.mx | FECHA: 05 DE MARZO DE 2010 |
|--|-------------------------------|

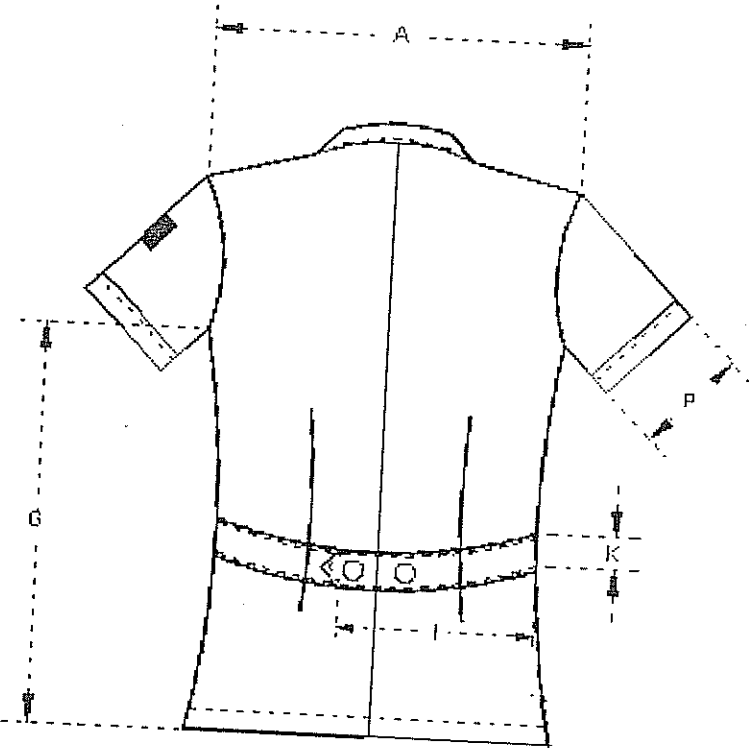

ANEXOS
DIVISION DE CONTRATACION
APOYO TECNICO

087





ESTILOS BARSÍ, S.A. DE C.V.

Av. Michoacán No. 9 - 402, Col. Hip. Condesa México, D.F. 06100 Tel. 5564-2006 Fax 5564-2059
R.F.C. EBA-791024-LC8 I.V.A. 1418445

| | |
|--|-------------------------------|
| LICITACION: 00641320-001-10 | FECHA: 05 DE MARZO DE 2010 |
| NOMBRE O RAZON SOCIAL: ESTILOS BARSÍ, S.A. DE C.V. | |
| DOMICILIO: AV. MICHOACAN No. 9-402, COL. HIPODROMO CONDESA | |
| R.F.C.: EBA-791024-LC8 | |
| TELEFONO Y FAX: 5564 20 06 FAX: 55642059 | |
| CORREO ELECTRONICO: estbarsi@prodigy.net.mx | |

INSTITUTO MEXICANO DEL SEGURO SOCIAL
FILIPINA CON CUELLO SPORT, DE MANGA CORTA Y PANTALÓN, FEMENINO

2.2.- PANTALON VISTA DE FRENTE (NO A ESCALA)

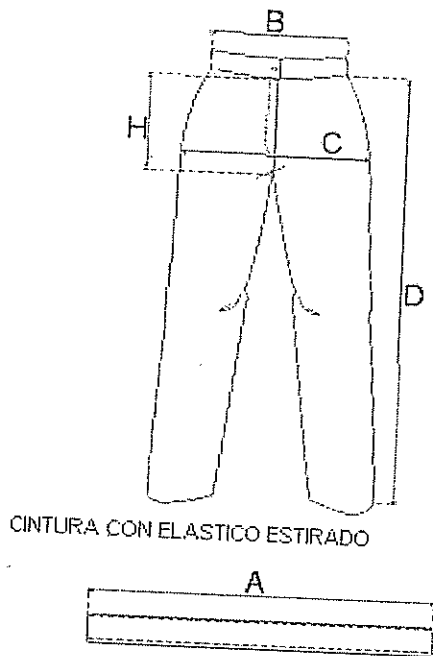

CINTURA CON ELASTICO ESTIRADO

2.3.- PANTALÓN VISTA TRASERO (NO A ESCALA)

ANEXOS
DIVISION DE CONTRATO
Y APOYO TECNICO

080



ESTILOS BARSÍ. S.A. DE C.V.

Av. Michoacán No. 9 - 402, Col. Hip. Condesa México, D.F. 06100 Tel. 5564-2006 Fax 5564-2059
R.F.C.: EBA-791024-LC8 I.V.A.: 1418445

| | |
|--|--------------------------------------|
| LICITACION: 00641320-001-10 NOMBRE O RAZON SOCIAL: ESTILOS BARSÍ, S.A. DE C.V. DOMICILIO: AV. MICHOACAN No. 9-402, COL. HIPODROMO CONDESA R.F.C.: EBA-791024-LC8 TELEFONO Y FAX: 5564 20 06 FAX: 55642059 CORREO ELECTRONICO: estbarsi@prodigy.net.mx | FECHA: 05 DE MARZO DE 2010 |
|--|--------------------------------------|

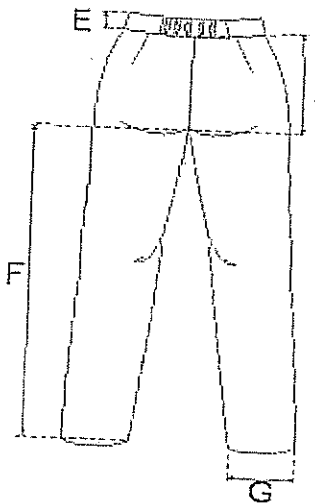

ANEXOS
DIVISION DE CONTRATOS
 MARZO 2010

3.- DIMENSIONES, EN CENTIMETROS:

3.1.- DIMENSIONES DE LA FILIPINA

| | TALLAS | | | | | | Tolerancia |
|---------------------------------------|--------|-------|-------|-------|-------|-------|------------|
| | CH | M | G | X | ES | PL | |
| A) Ancho Espalda (de Hombro a Hombro) | 38,0 | 42,0 | 45,5 | 48,0 | 52,0 | 55,0 | ± 1,5 |
| B) Contornò Busto | 104,5 | 114,0 | 124,5 | 135,5 | 145,5 | 155,5 | ± 2,0 |
| C) Largo Total | 78,0 | 79,5 | 82,5 | 83,5 | 85,5 | 87,0 | ± 1,5 |
| D) Largo Manga | 22,5 | 24,0 | 25,5 | 26,5 | 28,0 | 29,5 | ± 1,0 |
| E) Contorno Manga | 35,0 | 38,5 | 41,5 | 44,5 | 48,0 | 51,0 | ± 1,0 |
| F) Largo Bolsa por el Corte | 29,0 | 29,0 | 29,0 | 29,0 | 29,0 | 29,0 | ± 1,0 |
| G) Largo Costado Talle | 50,0 | 50,5 | 51,0 | 52,0 | 52,5 | 53,0 | ± 1,5 |
| H) Largo Costado Manga | 6,5 | 7,5 | 8,5 | 9,5 | 11,0 | 12,5 | ± 1,0 |
| I) Largo Cinturón | 28,0 | 29,0 | 30,5 | 31,5 | 33,0 | 35,5 | ± 1,0 |
| J) Largo Cuello | 39,0 | 41,0 | 43,5 | 46,0 | 48,5 | 51,0 | ± 1,0 |
| K) Ancho Cinturón | 4,0 | 4,0 | 4,0 | 4,0 | 4,0 | 4,0 | ± 0,5 |
| L) Altura de Bolsa por el Corte | 46,0 | 48,0 | 50,0 | 52,0 | 53,5 | 55,5 | ± 1,5 |
| M) Ancho Bolsa | 15,0 | 16,5 | 17,5 | 19,0 | 20,0 | 21,0 | ± 1,0 |
| N) Ruedo | 106,5 | 116,0 | 127,0 | 136,5 | 147,0 | 157,0 | ± 2,0 |
| O) Ancho Cuello | 8,5 | 8,5 | 8,5 | 8,5 | 8,5 | 8,5 | ± 1,0 |
| P) Contorno Puño | 32,5 | 35,5 | 38,5 | 39,0 | 45,0 | 48,0 | ± 1,0 |



ESTILOS BARSÍ. S.A. DE C.V.

Av. Michoacán No. 9 - 402, Col. Hip. Condesa México, D.F. 06100 Tel. 5564-2006 Fax 5564-2059
R.F.C.: EBA-791024-LC8 I.V.A. 1418445

| | |
|--|---|
| LICITACION: 00641320-001-10 NOMBRE O RAZON SOCIAL: ESTILOS BARSÍ, S.A. DE C.V. DOMICILIO: AV. MICHOACAN No. 9-402, COL. HIPODROMO CONDESA R.F.C.: EBA-791024-LC8 TELEFONO Y FAX: 5564 20 06 FAX: 55642059 CORREO ELECTRONICO: estbarsi@prodigy.net.mx | FECHA: 05 DE MARZO DE 2010 |
|--|---|

3.2.- DIMENSIONES DE PANTALON

| | TALLAS | | | | | | Tolerancia |
|---|---|-------|-------|-------|-------|-------|------------|
| | CH | M | G | X | ES | PLUS | |
| A) Contorno cintura con elástico estirado | 84,0 | 90,5 | 99,5 | 111,0 | 116,0 | 133,0 | +/- 1,0 |
| B) Contorno cintura (sin estirar) | No medir se señala únicamente como referencia | | | | | | |
| C) Contorno cadera | 96,5 | 103,0 | 114,0 | 125,0 | 134,0 | 151,0 | +/- 1,0 |
| D) Largo total | 111,5 | 112,5 | 114,0 | 115,0 | 116,5 | 117,5 | +/- 1,0 |
| E) Ancho pretina | 3,5 | 3,5 | 3,5 | 3,5 | 3,5 | 3,5 | +/- 0,5 |
| F) Largo entrepierna | 83,0 | 83,0 | 83,0 | 83,0 | 83,0 | 83,0 | +/- 1,0 |
| G) Contorno bajos | 45,0 | 47,5 | 49,5 | 52,5 | 55,0 | 57,5 | +/- 1,0 |
| H) Largo tiro delantero | 30,0 | 31,5 | 33,0 | 34,5 | 36,0 | 37,5 | +/- 1,0 |
| I) Largo tiro trasero | 37,5 | 38,5 | 40,0 | 41,0 | 43,0 | 44,5 | +/- 1,0 |

ANEXOS
VISION DE CONTRATO
V APOYO TECNICO



090

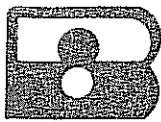

ESTILOS BARSÍ, S.A. DE C.V.

Av. Michoacán No. 9 - 402, Col. Hip. Condesa México, D.F. 06100 Tel. 5564-2006 Fax 5564-2059
R. F. C. E B A - 7 9 1 0 2 4 - L C B I. V. A. 1 4 1 8 4 4 5

| INSTITUTO MEXICANO DEL SEGURO SOCIAL COORDINACION DE ADQUISICIONES DE BIENES Y CONTRATACION DE SERVICIOS COORDINACION TECNICA DE BIENES DE INVERSION ANEXO NUMERO 8 (OCHO) PROPUESTA ECONOMICA | | LIGITACION PUBLICA NACIONAL 00641320-001-2010 | | | | |
|--|--------------------|--|---|----------|-----------------|--------------|
| LICITACION: 00641320-001-2010 | | | REGIMEN ORDINARIO | | | |
| NOMBRE O RAZON SOCIAL: ESTILOS BARSÍ, S.A. DE C.V. | | | FECHA: 05 DE MARZO DE 2010. | | | |
| DOMICILIO: AV. MICHOACAN No. 9-402 | | | | | | |
| R.F.C.: EBA-791024-LCB | | | | | | |
| TELEFONO Y FAX: 5564-20-06 FAX 5564 20 59 | | | | | | |
| CORREO ELECTRONICO: estibarsi@prodigy.net.mx | | | | | | |
| PAR TIDA | DELEGACION | CEDULA | DESCRIPCION | CANTIDAD | PRECIO UNITARIO | PRECIO TOTAL |
| 105 | AGUASCALIENTES | 4 | Bata, tres cuartos de largo y manga larga, femenino, Tela: popelina falla: 80% poli., 20% alg., color: blanca y arena | 560 | \$ 77.97 | 43,663.20 |
| 106 | BAJA CALIFORNIA N. | 4 | Bata, tres cuartos de largo y manga larga, femenino, Tela: popelina falla: 80% poli., 20% alg., color: blanca y arena | 1,568 | \$ 77.97 | 122,256.96 |
| 107 | BAJA CALIFORNIA S. | 4 | Bata, tres cuartos de largo y manga larga, femenino, Tela: popelina falla: 80% poli., 20% alg., color: blanca y arena | 385 | \$ 77.97 | 30,018.45 |
| 108 | CAMPECHE | 4 | Bata, tres cuartos de largo y manga larga, femenino, Tela: popelina falla: 80% poli., 20% alg., color: blanca y arena | 262 | \$ 77.97 | 20,428.14 |
| 109 | CHIAPAS | 4 | Bata, tres cuartos de largo y manga larga, femenino, Tela: popelina falla: 80% poli., 20% alg., color: blanca y arena | 497 | \$ 77.97 | 38,751.09 |
| 110 | CHIHUAHUA | 4 | Bata, tres cuartos de largo y manga larga, femenino, Tela: popelina falla: 80% poli., 20% alg., color: blanca y arena | 2,638 | \$ 77.97 | 205,684.86 |
| 111 | COAHUILA | 4 | Bata, tres cuartos de largo y manga larga, femenino, Tela: popelina falla: 80% poli., 20% alg., color: blanca y arena | 2,300 | \$ 77.97 | 179,331.00 |
| 112 | COLIMA | 4 | Bata, tres cuartos de largo y manga larga, femenino, Tela: popelina falla: 80% poli., 20% alg., color: blanca y arena | 420 | \$ 77.97 | 32,747.40 |
| 114 | D.F. SUR | 4 | Bata, tres cuartos de largo y manga larga, femenino, Tela: popelina falla: 80% poli., 20% alg., color: blanca y arena | 4,200 | \$ 77.97 | 327,474.00 |
| 116 | EDO. DE MEX. OTE. | 4 | Bata, tres cuartos de largo y manga larga, femenino, Tela: popelina falla: 80% poli., 20% alg., color: blanca y arena | 3,260 | \$ 77.97 | 254,182.20 |
| 117 | EDO. DE MEX. PTE. | 4 | Bata, tres cuartos de largo y manga larga, femenino, Tela: popelina falla: 80% poli., 20% alg., color: blanca y arena | 1,379 | \$ 77.97 | 107,520.63 |
| 118 | GUANAJUATO | 4 | Bata, tres cuartos de largo y manga larga, femenino, Tela: popelina falla: 80% poli., 20% alg., color: blanca y arena | 1,575 | \$ 77.97 | 122,802.75 |
| 119 | GUERRERO | 4 | Bata, tres cuartos de largo y manga larga, femenino, Tela: popelina falla: 80% poli., 20% alg., color: blanca y arena | 655 | \$ 77.97 | 51,070.35 |
| 120 | HIDALGO | 4 | Bata, tres cuartos de largo y manga larga, femenino, Tela: popelina falla: 80% poli., 20% alg., color: blanca y arena | 790 | \$ 77.97 | 61,596.30 |
| 121 | JALISCO | 4 | Bata, tres cuartos de largo y manga larga, femenino, Tela: popelina falla: 80% poli., 20% alg., color: blanca y arena | 4,337 | \$ 77.97 | 338,155.89 |
| 122 | MICHOACAN | 4 | Bata, tres cuartos de largo y manga larga, femenino, Tela: popelina falla: 80% poli., 20% alg., color: blanca y arena | 902 | \$ 77.97 | 70,328.94 |
| 123 | MORELOS | 4 | Bata, tres cuartos de largo y manga larga, femenino, Tela: popelina falla: 80% poli., 20% alg., color: blanca y arena | 545 | \$ 77.97 | 42,493.65 |

ANEXO
DIVISION DE CONTRATACION
MADOVA TECNICA

[Handwritten signature and initials]

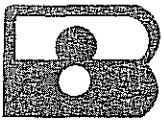

ESTILOS BARES S.A. DE C.V.

Av. Michoacán No. 9 - 402, Col. Hip. Condesa México, D.F. 06100 Tel. 5564-2006 Fax 5564-2059

R.F.C. EBA-791024-LCB

I.V.A. 1418445

| | | | | | | |
|-----|-----------------|---|--|-----------------|-------|---------------------|
| 124 | NAVARRIT | 4 | Bata, tres cuartos de largo y manga larga, femenino, Tela: popelina talla: 80% pol., 20% alg., color: blanca y arena | 602 \$ | 77.97 | 46,937.94 |
| 125 | NIVEL CENTRAL | 4 | Bata, tres cuartos de largo y manga larga, femenino, Tela: popelina talla: 80% pol., 20% alg., color: blanca y arena | 54 \$ | 77.97 | 4,210.38 |
| 126 | NUEVO LEON | 4 | Bata, tres cuartos de largo y manga larga, femenino, Tela: popelina talla: 80% pol., 20% alg., color: blanca y arena | 2,661 \$ | 77.97 | 207,478.17 |
| 127 | OAXACA | 4 | Bata, tres cuartos de largo y manga larga, femenino, Tela: popelina talla: 80% pol., 20% alg., color: blanca y arena | 623 \$ | 77.97 | 48,575.31 |
| 128 | PUEBLA | 4 | Bata, tres cuartos de largo y manga larga, femenino, Tela: popelina talla: 80% pol., 20% alg., color: blanca y arena | 1,384 \$ | 77.97 | 107,910.48 |
| 129 | QUERETARO | 4 | Bata, tres cuartos de largo y manga larga, femenino, Tela: popelina talla: 80% pol., 20% alg., color: blanca y arena | 706 \$ | 77.97 | 55,046.82 |
| 130 | QUINTANA ROO | 4 | Bata, tres cuartos de largo y manga larga, femenino, Tela: popelina talla: 80% pol., 20% alg., color: blanca y arena | 646 \$ | 77.97 | 50,368.62 |
| 131 | SAN LUIS POTOSI | 4 | Bata, tres cuartos de largo y manga larga, femenino, Tela: popelina talla: 80% pol., 20% alg., color: blanca y arena | 917 \$ | 77.97 | 71,498.49 |
| 132 | SINALOA | 4 | Bata, tres cuartos de largo y manga larga, femenino, Tela: popelina talla: 80% pol., 20% alg., color: blanca y arena | 1,385 \$ | 77.97 | 107,988.45 |
| 133 | SONORA | 4 | Bata, tres cuartos de largo y manga larga, femenino, Tela: popelina talla: 80% pol., 20% alg., color: blanca y arena | 1,597 \$ | 77.97 | 124,518.09 |
| 134 | TABASCO | 4 | Bata, tres cuartos de largo y manga larga, femenino, Tela: popelina talla: 80% pol., 20% alg., color: blanca y arena | 409 \$ | 77.97 | 31,889.73 |
| 135 | TAMAULIPAS | 4 | Bata, tres cuartos de largo y manga larga, femenino, Tela: popelina talla: 80% pol., 20% alg., color: blanca y arena | 1,512 \$ | 77.97 | 117,890.64 |
| 136 | TLAXCALA | 4 | Bata, tres cuartos de largo y manga larga, femenino, Tela: popelina talla: 80% pol., 20% alg., color: blanca y arena | 397 \$ | 77.97 | 30,954.09 |
| 137 | VERACRUZ NTE. | 4 | Bata, tres cuartos de largo y manga larga, femenino, Tela: popelina talla: 80% pol., 20% alg., color: blanca y arena | 1,467 \$ | 77.97 | 114,381.99 |
| 138 | VERACRUZ SUR | 4 | Bata, tres cuartos de largo y manga larga, femenino, Tela: popelina talla: 80% pol., 20% alg., color: blanca y arena | 1,163 \$ | 77.97 | 90,679.11 |
| 139 | ZACATATECAS | 4 | Bata, tres cuartos de largo y manga larga, femenino, Tela: popelina talla: 80% pol., 20% alg., color: blanca y arena | 382 \$ | 77.97 | 29,784.54 |
| | | | | SUBTOTAL | | 3,288,618.66 |
| | | | | I.V.A | | 526,178.99 |
| | | | | TOTAL | | 3,814,797.65 |

(TRES MILLONES OCHOCIENTOS CATORCE MIL SETECIENTOS NOVENTA Y SIETE

PESOS 65/100 M.N.)

LOS PRECIOS OFERTADOS SON FIJOS DURANTE LA VIGENCIA DEL CONTRATO

[Signature]
 MATELRESA ARELLANO
 APODERADO

237

ANEXOS
VISION DE CONTRATO
Y ADOVO TECNICO

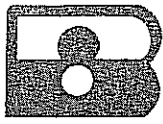

ESTILOS BARSÍ S.A. DE C.V.

Av. Michoacán No. 9 - 402, Col. Hip. Condesa México, D.F. 06100 Tel. 5564-2006 Fax 5564-2059

R F C E B A - 7 9 1 0 2 4 - L C B

I V A 1 4 1 8 4 4 5

INSTITUTO MEXICANO DEL SEGURO SOCIAL
 COORDINACIÓN DE ADQUISICIONES DE BIENES Y CONTRATACIÓN DE SERVICIOS
 COORDINACIÓN TÉCNICA DE BIENES DE INVERSIÓN
 ANEXO NUMERO 8 (OCHO)
 PROPUESTA ECONOMICA

REGIMEN ORDINARIO

LICITACION: 00641320-001-2010
 NOMBRE O RAZON SOCIAL: ESTILOS BARSÍ, S.A. DE C.V.
 DOMICILIO: AV. MICHOACAN No. 9-402
 R.F.C.: EBA-791024-LC8
 TELEFONO Y FAX: 5564-20-06 FAX 5564-20-59
 CORREO ELECTRONICO: estibarsi@prodigy.net.mx

| PAR TIDA | DELEGACION | CEDULA | DESCRIPCION | CANTIDAD | PRECIO UNITARIO | PRECIO TOTAL |
|----------|--------------------|--------|--|----------|-----------------|--------------|
| 140 | AGUASCALIENTES | 5 | Filipina con escote en "Y", manga corta y pantalón, femenino tela: popelina falla 80% pol., 20% alg. Color: amarillo paja azul electrico, blanco y mil rayas | 483 \$ | 158.99 | \$76,792.17 |
| 142 | BAJA CALIFORNIA S. | 5 | Filipina con escote en "Y", manga corta y pantalón, femenino tela: popelina falla 80% pol., 20% alg. Color: amarillo paja azul electrico, blanco y mil rayas | 150 \$ | 158.99 | \$23,848.50 |
| 143 | CAMPECHE | 5 | Filipina con escote en "Y", manga corta y pantalón, femenino tela: popelina falla 80% pol., 20% alg. Color: amarillo paja azul electrico, blanco y mil rayas | 183 \$ | 158.99 | \$29,095.17 |
| 144 | CHIAPAS | 5 | Filipina con escote en "Y", manga corta y pantalón, femenino tela: popelina falla 80% pol., 20% alg. Color: amarillo paja azul electrico, blanco y mil rayas | 576 \$ | 158.99 | \$91,578.24 |
| 145 | CHIHUAHUA | 5 | Filipina con escote en "Y", manga corta y pantalón, femenino tela: popelina falla 80% pol., 20% alg. Color: amarillo paja azul electrico, blanco y mil rayas | 1,686 \$ | 158.99 | \$268,057.14 |
| 146 | COAHUILA | 5 | Filipina con escote en "Y", manga corta y pantalón, femenino tela: popelina falla 80% pol., 20% alg. Color: amarillo paja azul electrico, blanco y mil rayas | 1,557 \$ | 158.99 | \$247,547.43 |
| 147 | COLIMA | 5 | Filipina con escote en "Y", manga corta y pantalón, femenino tela: popelina falla 80% pol., 20% alg. Color: amarillo paja azul electrico, blanco y mil rayas | 270 \$ | 158.99 | \$42,927.30 |
| 150 | DURANGO | 5 | Filipina con escote en "Y", manga corta y pantalón, femenino tela: popelina falla 80% pol., 20% alg. Color: amarillo paja azul electrico, blanco y mil rayas | 507 \$ | 158.99 | \$80,607.93 |
| 152 | EDO. DE MEX. PTE. | 5 | Filipina con escote en "Y", manga corta y pantalón, femenino tela: popelina falla 80% pol., 20% alg. Color: amarillo paja azul electrico, blanco y mil rayas | 1,074 \$ | 158.99 | \$170,755.26 |
| 154 | GUERRERO | 5 | Filipina con escote en "Y", manga corta y pantalón, femenino tela: popelina falla 80% pol., 20% alg. Color: amarillo paja azul electrico, blanco y mil rayas | 504 \$ | 158.99 | \$80,130.96 |
| 157 | MICHOACAN | 5 | Filipina con escote en "Y", manga corta y pantalón, femenino tela: popelina falla 80% pol., 20% alg. Color: amarillo paja azul electrico, blanco y mil rayas | 822 \$ | 158.99 | \$130,689.78 |
| 160 | NIVEL CENTRAL | 5 | Filipina con escote en "Y", manga corta y pantalón, femenino tela: popelina falla 80% pol., 20% alg. Color: amarillo paja azul electrico, blanco y mil rayas | 564 \$ | 158.99 | \$89,670.36 |
| 161 | NUEVO LEON | 5 | Filipina con escote en "Y", manga corta y pantalón, femenino tela: popelina falla 80% pol., 20% alg. Color: amarillo paja azul electrico, blanco y mil rayas | 1,629 \$ | 158.99 | \$258,994.71 |
| 164 | QUERETARO | 5 | Filipina con escote en "Y", manga corta y pantalón, femenino tela: popelina falla 80% pol., 20% alg. Color: amarillo paja azul electrico, blanco y mil rayas | 333 \$ | 158.99 | \$52,943.67 |
| 165 | QUINTANA ROO | 5 | Filipina con escote en "Y", manga corta y pantalón, femenino tela: popelina falla 80% pol., 20% alg. Color: amarillo paja azul electrico, blanco y mil rayas | 384 \$ | 158.99 | \$61,052.16 |
| 167 | SINALOA | 5 | Filipina con escote en "Y", manga corta y pantalón, femenino tela: popelina falla 80% pol., 20% alg. Color: amarillo paja azul electrico, blanco y mil rayas | 1,119 \$ | 158.99 | \$177,909.81 |

FECHA:

05 DE MARZO DE 2010.

238
 2009
 0

VISION DE CONTRATO
 MADRID TECNICO

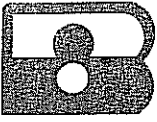

ESTILOS BARSÍ. S.A. DE C.V.

Av. Michoacán No. 9 - 402, Col. Hip. Condesa México, D.F. 06100 Tel. 5564-2006 Fax 5564-2059
R. F. C. E B A - 7 9 1 0 2 4 - L C 8 I . V . A . 1 4 1 8 4 4 5

| | | | | | |
|----------|--------------|---|--------|--------|----------------|
| 169 | TABASCO | 5 | 309 \$ | 158.99 | \$49,127.91 |
| 173 | VERACRUZ SUR | 5 | 624 \$ | 158.99 | \$99,209.76 |
| 174 | ZACATECAS | 5 | 174 \$ | 158.99 | \$27,664.26 |
| SUBTOTAL | | | | | \$2,058,602.52 |
| I.V.A | | | | | \$329,376.40 |
| TOTAL | | | | | \$2,387,978.92 |

(DOS MILLONES TRESCIENTOS OCHENTA Y SIETE MIL NOVECIENTOS SETENTA Y OCHO PESOS 92/100 M.N.)

LOS PRECIOS OFERTADOS SON FIJOS DURANTE LA VIGENCIA DEL CONTRATO

[Signature]
MA. TERESA ARELLANO MUÑOZ
APODERADO

233

0

↑

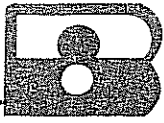

INSTITUTO MEXICANO DEL SEGURO SOCIAL
 COORDINACION DE ADQUISICIONES DE BIENES Y CONTRATACION DE SERVICIOS
 COORDINACION TECNICA DE BIENES DE INVERSION
 ANEXO NUMERO 8 (OCHO)
 PROPUESTA ECONOMICA

LICITACION: 00641320-001-2010
 REGIMEN ORDINARIO

FECHA: 05 DE MARZO DE 2010.
 NOMBRE O RAZON SOCIAL: ESTILOS BARSÍ, S.A. DE C.V.
 DOMICILIO: AV. MICHOACAN No. 9-402
 R.F.C.: EBA-791024-LC8
 TELEFONO Y FAX: 5564-20-06 FAX 5564 20 59
 CORREO ELECTRONICO: estbarsi@prodigy.net.mx

| PAR TIDA | DELEGACION | CEDULA | DESCRIPCION | CANTIDAD | PRECIO UNITARIO | PRECIO TOTAL |
|-----------------|-------------------|--------|---|----------|-----------------|-----------------------|
| 181 | COAHUILA | 6 | Filipina con cuello de puntas redondeadas, manga corta y pantalón femenino, tela: popelina talla 70% pol., 30% alg. Color: blanca | 6,876 | \$ 165.91 | \$1,140,797.16 |
| 187 | EDO. DE MEX. PTE. | 6 | Filipina con cuello de puntas redondeadas, manga corta y pantalón femenino, tela: popelina talla 70% pol., 30% alg. Color: blanca | 4,484 | \$ 165.91 | \$743,940.44 |
| 192 | MICHOACAN | 6 | Filipina con cuello de puntas redondeadas, manga corta y pantalón femenino, tela: popelina talla 70% pol., 30% alg. Color: blanca | 3,038 | \$ 165.91 | \$504,034.58 |
| 194 | NAVARRIT | 6 | Filipina con cuello de puntas redondeadas, manga corta y pantalón femenino, tela: popelina talla 70% pol., 30% alg. Color: blanca | 1,432 | \$ 165.91 | \$237,583.12 |
| 195 | NIVEL CENTRAL | 6 | Filipina con cuello de puntas redondeadas, manga corta y pantalón femenino, tela: popelina talla 70% pol., 30% alg. Color: blanca | 82 | \$ 165.91 | \$13,604.62 |
| 197 | OAXACA | 6 | Filipina con cuello de puntas redondeadas, manga corta y pantalón femenino, tela: popelina talla 70% pol., 30% alg. Color: blanca | 1,619 | \$ 165.91 | \$268,608.29 |
| 198 | PUEBLA | 6 | Filipina con cuello de puntas redondeadas, manga corta y pantalón femenino, tela: popelina talla 70% pol., 30% alg. Color: blanca | 5,194 | \$ 165.91 | \$861,736.54 |
| 202 | SINALOA | 6 | Filipina con cuello de puntas redondeadas, manga corta y pantalón femenino, tela: popelina talla 70% pol., 30% alg. Color: blanca | 4,827 | \$ 165.91 | \$800,847.57 |
| 206 | TLAXCALA | 6 | Filipina con cuello de puntas redondeadas, manga corta y pantalón femenino, tela: popelina talla 70% pol., 30% alg. Color: blanca | 1,268 | \$ 165.91 | \$210,373.88 |
| 209 | ZACATECAS | 6 | Filipina con cuello de puntas redondeadas, manga corta y pantalón femenino, tela: popelina talla 70% pol., 30% alg. Color: blanca | 1,186 | \$ 165.91 | \$196,769.26 |
| SUBTOTAL | | | | | | \$4,978,295.46 |
| I.V.A. | | | | | | \$796,527.27 |
| TOTAL | | | | | | \$5,774,822.73 |

CINCO MILLONES SETECIENTOS SETENTA Y CUATRO MIL OCHOCIENTOS VEINTIDOS

PESOS 73/100 (M.N.)

LOS PRECIOS OFERTADOS SON FIJOS DURANTE LA VIGENCIA DEL CONTRATO

MAXTERESA ARELLANO MUÑOZ
 APODERADO

ANEXO
 VISION DE CONTRATO
 ADONO TECNICO

047

9

1

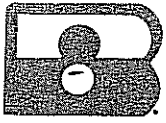

ESTILOS BARSÍ, S.A. DE C.V.

Av. Michoacán No. 9 - 402, Col. Hip. Condesa México, D.F. 06100 Tel. 5564-2006 Fax 5564-2059
R . F . C . E B A - 7 9 1 0 2 4 - L C 8 I . V . A . 1 4 1 B 4 4 5

| | | | |
|--|--------------|--|--|
| INSTITUTO MEXICANO DEL SEGURO SOCIAL COORDINACION DE ADQUISICIONES DE BIENES Y CONTRATACION DE SERVICIOS COORDINACION TECNICA DE BIENES DE INVERSION | | LICITACION PUBLICA NACIONAL 00641320-001-2010 | |
| ANEXO NUMERO 8 (OCHO) PROPUESTA ECONOMICA | | REGIMEN ORDINARIO | |
| LICITACION: 00641320-001-2010 | | FECHA: 05 DE MARZO DE 2010. | |
| NOMBRE O RAZON SOCIAL: ESTILOS BARSÍ, S.A. DE C.V. | | | |
| DOMICILIO: AV. MICHOACAN No. 9-402 | | | |
| R.F.C.: EBA-791024-LC8 | | | |
| TELEFONO Y FAX: 5564-20-06 FAX 5564-20-59 | | | |
| CORREO ELECTRONICO: estibarsi@prodigy.net.mx | | | |
| PAR TIDA | DELEGACION | CEDULA | DESCRIPCION |
| 256 | EDO. DE MEX. | 8 | Bata larga de manga larga, femenino. Tela: popelina talla 80% poliester, 20% algodón color: blanca |
| | | | |
| | | CANTIDAD | PRECIO UNITARIO |
| | | 5,931 | \$ 75.96 |
| | | | PRECIO TOTAL |
| | | | \$450,518.76 |
| | | SUBTOTAL | \$450,518.76 |
| | | I.V.A | \$72,083.00 |
| | | TOTAL | \$522,601.76 |

(QUINIENTOS VEINTIDOS MIL SEISCIENTOS UN PESOS 76/100 M.N.)

LOS PRECIOS-OFERTADOS SON FIJOS DURANTE LA VIGENCIA DEL CONTRATO

Teresa Arellano Muñoz
MA. TERESA ARELLANO MUÑOZ
APODERADO

RECEBIDO
COMISION DE CONTRATO
Y APOYO TECNICO

9

1

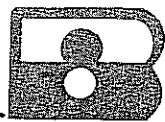

ESTILOS BARSÍ, S.A. DE C.V.

Av. Michoacán No. 9 - 402, Col. Hip. Condesa México, D.F. 06100 Tel. 5564-2006 Fax 5564-2059

R.F.C. EBA-791024-LC8

I.V.A. 1418445

INSTITUTO MEXICANO DEL SEGURO SOCIAL
 COORDINACION DE ADQUISICIONES DE BIENES Y CONTRATACION DE SERVICIOS
 COORDINACION TECNICA DE BIENES DE INVERSION
 ANEXO NUMERO 8 (OCHO)
 PROPUESTA ECONOMICA

LICITACION: 00641320-001-2010 REGIMEN ORDINARIO

NOMBRE O RAZON SOCIAL: ESTILOS BARSÍ, S.A. DE C.V.
 DOMICILIO: AV. MICHOACAN No. 9-402
 R.F.C.: EBA-791024-LC8
 TELEFONO Y FAX: 5564-20-06 FAX 5564-20-59
 CORREO ELECTRONICO: esibarsi@prodigy.net.mx

| PAR TIDA | DELEGACION | CEDULA | DESCRIPCION | CANTIDAD | PRECIO UNITARIO | PRECIO TOTAL |
|----------|--------------------|--------|---|----------|-----------------|----------------|
| 386 | BAJA CALIFORNIA N. | 12 | Filipina con cuello sport, de manga corta y pantalon femenino. tela: 80% pol., 20% alg. Color: azul marino y blanco, verde a gua y azul marino y blanco | 2,843 | \$ 157.16 | \$446,805.88 |
| 387 | BAJA CALIFORNIA S. | 12 | Filipina con cuello sport, de manga corta y pantalon femenino. tela: 80% pol., 20% alg. Color: azul marino y blanco, verde a gua y azul marino y blanco | 610 | \$ 157.16 | \$95,867.60 |
| 388 | CAMPECHE | 12 | Filipina con cuello sport, de manga corta y pantalon femenino. tela: 80% pol., 20% alg. Color: azul marino y blanco, verde a gua y azul marino y blanco | 515 | \$ 157.16 | \$80,937.40 |
| 389 | CHIAPAS | 12 | Filipina con cuello sport, de manga corta y pantalon femenino. tela: 80% pol., 20% alg. Color: azul marino y blanco, verde a gua y azul marino y blanco | 965 | \$ 157.16 | \$151,659.40 |
| 392 | COLIMA | 12 | Filipina con cuello sport, de manga corta y pantalon femenino. tela: 80% pol., 20% alg. Color: azul marino y blanco, verde a gua y azul marino y blanco | 731 | \$ 157.16 | \$114,883.96 |
| 395 | DURANGO | 12 | Filipina con cuello sport, de manga corta y pantalon femenino. tela: 80% pol., 20% alg. Color: azul marino y blanco, verde a gua y azul marino y blanco | 1,461 | \$ 157.16 | \$229,610.76 |
| 397 | EDO. DE MEX. PTE. | 12 | Filipina con cuello sport, de manga corta y pantalon femenino. tela: 80% pol., 20% alg. Color: azul marino y blanco, verde a gua y azul marino y blanco | 3,248 | \$ 157.16 | \$510,455.68 |
| 399 | GUERRERO | 12 | Filipina con cuello sport, de manga corta y pantalon femenino. tela: 80% pol., 20% alg. Color: azul marino y blanco, verde a gua y azul marino y blanco | 1,361 | \$ 157.16 | \$213,894.76 |
| 400 | HIDALGO | 12 | Filipina con cuello sport, de manga corta y pantalon femenino. tela: 80% pol., 20% alg. Color: azul marino y blanco, verde a gua y azul marino y blanco | 1,301 | \$ 157.16 | \$204,465.16 |
| 401 | JALISCO | 12 | Filipina con cuello sport, de manga corta y pantalon femenino. tela: 80% pol., 20% alg. Color: azul marino y blanco, verde a gua y azul marino y blanco | 6,466 | \$ 157.16 | \$1,016,196.56 |
| 403 | MORELOS | 12 | Filipina con cuello sport, de manga corta y pantalon femenino. tela: 80% pol., 20% alg. Color: azul marino y blanco, verde a gua y azul marino y blanco | 1,224 | \$ 157.16 | \$192,353.84 |
| 404 | NAVARRIT | 12 | Filipina con cuello sport, de manga corta y pantalon femenino. tela: 80% pol., 20% alg. Color: azul marino y blanco, verde a gua y azul marino y blanco | 884 | \$ 157.16 | \$138,929.44 |
| 405 | NIVEL CENTRAL | 12 | Filipina con cuello sport, de manga corta y pantalon femenino. tela: 80% pol., 20% alg. Color: azul marino y blanco, verde a gua y azul marino y blanco | 3 | \$ 157.16 | \$471.48 |
| 406 | NUEVO LEON | 12 | Filipina con cuello sport, de manga corta y pantalon femenino. tela: 80% pol., 20% alg. Color: azul marino y blanco, verde a gua y azul marino y blanco | 5,680 | \$ 157.16 | \$892,668.80 |
| 407 | OAXACA | 12 | Filipina con cuello sport, de manga corta y pantalon femenino. tela: 80% pol., 20% alg. Color: azul marino y blanco, verde a gua y azul marino y blanco | 823 | \$ 157.16 | \$129,342.68 |
| 410 | QUINTANA ROO | 12 | Filipina con cuello sport, de manga corta y pantalon femenino. tela: 80% pol., 20% alg. Color: azul marino y blanco, verde a gua y azul marino y blanco | 1,127 | \$ 157.16 | \$177,119.32 |
| 413 | SONORA | 12 | Filipina con cuello sport, de manga corta y pantalon femenino. tela: 80% pol., 20% alg. Color: azul marino y blanco, verde a gua y azul marino y blanco | 2,427 | \$ 157.16 | \$381,427.32 |
| 414 | TABASCO | 12 | Filipina con cuello sport, de manga corta y pantalon femenino. tela: 80% pol., 20% alg. Color: azul marino y blanco, verde a gua y azul marino y blanco | 785 | \$ 157.16 | \$123,370.60 |

Handwritten signature and initials

AREA DE
 DIVISION DE CONTRATO
 Y APOYO TECNICO

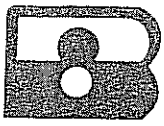

ESTILOS BARSÍ. S.A. DE C.V.

Av. Michoacán No. 9 - 402, Col. Hip. Condesa México, D.F. 06100 Tel. 5564-2006 Fax 5564-2059

R F C E B A - 7 9 1 0 2 4 - L C B

I . V . A . 1 4 1 8 4 4 5

| | | | | | | |
|-----------------|------------|----|---|----------|--------|-----------------------|
| 415 | TAMAULIPAS | 12 | Filipina con cuello sport, de manga corta y pantalón femenino. tela: 80% pol., 20% alg. Color: azul marino y blanco, rosa y blanco, verde agua y azul marino y blanco | 2,864 \$ | 157.16 | \$450,106.24 |
| 416 | TLAXCALA | 12 | Filipina con cuello sport, de manga corta y pantalón femenino. tela: 80% pol., 20% alg. Color: azul marino y blanco, rosa y blanco, verde agua y azul marino y blanco | 713 \$ | 157.16 | \$112,055.08 |
| SUBTOTAL | | | | | | \$5,662,631.96 |
| I.V.A | | | | | | \$906,021.11 |
| TOTAL | | | | | | \$6,568,653.07 |

(SEIS MILLONES QUINIENTOS SESENTA Y OCHO MIL SEISCIENTOS CINCUENTA Y TRES PESOS 071100 M.N.)

LOS PRECIOS OFERTADOS SON FIJOS DURANTE LA VIGENCIA DEL CONTRATO

Terés Arellano Muñoz
MA. TERESA ARELLANO MUÑOZ
APODERADO

243
ANEXOS
DIVISION DE CONTRATO
V APOYO TECNICO

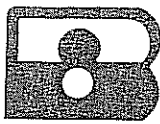

ESTILOS BARSÍ, S.A. DE C.V.

Av. Michoacán No. 9 - 402. Col. Hip. Condesa México, D.F. 06100 Tel. 5564-2006 Fax 5564-2059

R F C E B A - 7 9 1 0 2 4 - L C B

J . V . A . 1 4 1 B 4 4 5

INSTITUTO MEXICANO DEL SEGURO SOCIAL
 COORDINACIÓN DE ADQUISICIONES DE BIENES Y CONTRATACIÓN DE SERVICIOS
 COORDINACIÓN TÉCNICA DE BIENES DE INVERSIÓN
 ANEXO NUMERO 8 (OCHO)
 PROPUESTA ECONOMICA

LICITACION: 00641320-001-2010
 REGIMEN OPORTUNIDADES

FECHA: 05 DE MARZO DE 2010.
 NOMBRE O RAZON SOCIAL: ESTILOS BARSÍ, S.A. DE C.V.
 DOMICILIO: AV. MICHOACAN No. 9-402
 R.F.C.: EBA-791024-LC8
 TELEFONO Y FAX: 5564-20-06 FAX 5564-20-59
 CORREO ELECTRONICO: estibarsi@prodigy.net.mx

| PAR TIDA | DELEGACION | CEDULA | DESCRIPCION | CANTIDAD | PRECIO UNITARIO | PRECIO TOTAL |
|----------|--------------------|--------|---|----------|-----------------|--------------|
| 1737 | BAJA CALIFORNIA N. | 12 | Filipina con cuello sport, de manga corta y pantalon femenino. tela: 80% pol., 20% alg. Color: azul marino y blanco,rosa y blanco, verde a gua y azul marino y blanco | 6 | \$ 157.16 | \$942.96 |
| 1738 | CAMPECHE | 12 | Filipina con cuello sport, de manga corta y pantalon femenino. tela: 80% pol., 20% alg. Color: azul marino y blanco,rosa y blanco, verde a gua y azul marino y blanco | 9 | \$ 157.16 | \$1,414.44 |
| 1739 | CHIAPAS | 12 | Filipina con cuello sport, de manga corta y pantalon femenino. tela: 80% pol., 20% alg. Color: azul marino y blanco,rosa y blanco, verde a gua y azul marino y blanco | 69 | \$ 157.16 | \$10,844.04 |
| 1740 | CHIHUAHUA | 12 | Filipina con cuello sport, de manga corta y pantalon femenino. tela: 80% pol., 20% alg. Color: azul marino y blanco,rosa y blanco, verde a gua y azul marino y blanco | 15 | \$ 157.16 | \$2,357.40 |
| 1741 | COAHUILA | 12 | Filipina con cuello sport, de manga corta y pantalon femenino. tela: 80% pol., 20% alg. Color: azul marino y blanco,rosa y blanco, verde a gua y azul marino y blanco | 15 | \$ 157.16 | \$2,357.40 |
| 1742 | DURANGO | 12 | Filipina con cuello sport, de manga corta y pantalon femenino. tela: 80% pol., 20% alg. Color: azul marino y blanco,rosa y blanco, verde a gua y azul marino y blanco | 21 | \$ 157.16 | \$3,300.36 |
| 1743 | HIDALGO | 12 | Filipina con cuello sport, de manga corta y pantalon femenino. tela: 80% pol., 20% alg. Color: azul marino y blanco,rosa y blanco, verde a gua y azul marino y blanco | 67 | \$ 157.16 | \$10,529.72 |
| 1744 | MICHOACAN | 12 | Filipina con cuello sport, de manga corta y pantalon femenino. tela: 80% pol., 20% alg. Color: azul marino y blanco,rosa y blanco, verde a gua y azul marino y blanco | 39 | \$ 157.16 | \$6,129.24 |
| 1745 | NAYARIT | 12 | Filipina con cuello sport, de manga corta y pantalon femenino. tela: 80% pol., 20% alg. Color: azul marino y blanco,rosa y blanco, verde a gua y azul marino y blanco | 9 | \$ 157.16 | \$1,414.44 |
| 1746 | NIVEL CENTRAL | 12 | Filipina con cuello sport, de manga corta y pantalon femenino. tela: 80% pol., 20% alg. Color: azul marino y blanco,rosa y blanco, verde a gua y azul marino y blanco | 24 | \$ 157.16 | \$3,771.84 |
| 1747 | OAXACA | 12 | Filipina con cuello sport, de manga corta y pantalon femenino. tela: 80% pol., 20% alg. Color: azul marino y blanco,rosa y blanco, verde a gua y azul marino y blanco | 81 | \$ 157.16 | \$12,729.96 |
| 1748 | PUEBLA | 12 | Filipina con cuello sport, de manga corta y pantalon femenino. tela: 80% pol., 20% alg. Color: azul marino y blanco,rosa y blanco, verde a gua y azul marino y blanco | 42 | \$ 157.16 | \$6,600.72 |
| 1749 | SANA LUIS POTOSI | 12 | Filipina con cuello sport, de manga corta y pantalon femenino. tela: 80% pol., 20% alg. Color: azul marino y blanco,rosa y blanco, verde a gua y azul marino y blanco | 24 | \$ 157.16 | \$3,771.84 |
| 1750 | SINALOA | 12 | Filipina con cuello sport, de manga corta y pantalon femenino. tela: 80% pol., 20% alg. Color: azul marino y blanco,rosa y blanco, verde a gua y azul marino y blanco | 3 | \$ 157.16 | \$471.48 |
| 1751 | ATAULIPAS | 12 | Filipina con cuello sport, de manga corta y pantalon femenino. tela: 80% pol., 20% alg. Color: azul marino y blanco,rosa y blanco, verde a gua y azul marino y blanco | 9 | \$ 157.16 | \$1,414.44 |
| 1752 | VERACRUZ NTE. | 12 | Filipina con cuello sport, de manga corta y pantalon femenino. tela: 80% pol., 20% alg. Color: azul marino y blanco,rosa y blanco, verde a gua y azul marino y blanco | 21 | \$ 157.16 | \$3,300.36 |
| 1753 | VERACRUZ SUR | 12 | Filipina con cuello sport, de manga corta y pantalon femenino. tela: 80% pol., 20% alg. Color: azul marino y blanco,rosa y blanco, verde a gua y azul marino y blanco | 39 | \$ 157.16 | \$6,129.24 |
| 1754 | YUCATAN | 12 | Filipina con cuello sport, de manga corta y pantalon femenino. tela: 80% pol., 20% alg. Color: azul marino y blanco,rosa y blanco, verde a gua y azul marino y blanco | 36 | \$ 157.16 | \$5,657.76 |

ANEXO

VISION DE CONTRATACION
ADOPCIÓN TÉCNICA

[Handwritten signature]

[Handwritten signature]

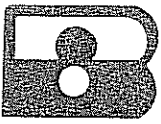

ESTILOS BARSÍ. S.A. DE C.V.

Av. Michoacán No. 9 - 402, Col. Hip. Condesa México, D.F. 06100 Tel. 5564-2006 Fax 5564-2059
R. F. C. E B A - 7 9 1 0 2 4 - L C 8 I . V . A . 1 4 1 8 4 4 5

| | | | | | |
|------|-----------|----|--|-----------------|---------------------|
| 1755 | ZACATECAS | 12 | Filipina con cuello sport, de manga corta y puntalón femenino. tela: 80% pol., 20% alg. Color: azul marino y blanco; rosa y blanco, verde a gua y azul marino y blanco | 36 \$ 157.16 | \$5,657.76 |
| | | | | SUBTOTAL | \$88,795.40 |
| | | | | I.V.A | \$14,207.26 |
| | | | | TOTAL | \$103,002.66 |

(CIENTO TRES MIL DOS PESOS 66/100 M.N.)

LOS PRECIOS OFERTADOS SON FIJOS DURANTE LA VIGENCIA DEL CONTRATO

M. Teresa Arellano Muñoz
M^A. TERESA ARELLANO MUÑOZ
APODERADO

ANEXOS
VISION DE CONTRATACION
Y ADOVO TECNICO

245

0

1



INSTITUTO MEXICANO DEL SEGURO SOCIAL

ANEXO 2

“DOMICILIO DE ENTREGA DE LOS BIENES”

ANEXOS
DIVISION DE CONTRATO
Y APOYO TECNICO

EL PRESENTE ANEXO CONSTA DE 16 HOJAS INCLUYENDO ESTA CARATULA

LPN 00641320-001-10

| DELEGACION o UMAE | LUGAR DE ENTREGA | LUGAR DE PAGO |
|-----------------------|-----------------------------------|---------------|
| ALMACÉN DE PROGRAMAS | Caizada Vallejo No. 675, | |
| ESPECIALES Y RED FRÍA | Colonia Magdalena de las Salinas, | |
| (nivel Central) | Delegación Gustavo. A. Madero, | |
| | C. P. 07760, México, D. F. | |

ANEXOS
DIVISION DE CONTRATOS
VAPOYO TECNICO

INSTITUTO MEXICANO DEL SEGURO SOCIAL
IMSS-SAI SUBSISTEMA DE ADQUISICIONES
Ofnas Centrales - Reforma - Coordinacion De Abastecimientos
PROGRAMA DE ENTREGAS
NO. CONTRATO: 100049
NO. REQUISICION: 09802100203101018
ANEJO 2

PROVEEDOR : ESTILOS BARSÍ, S.A. DE C.V.
R.F.C. : EEA - 791024-LCS
NO. PROVEEDOR: 00035238

BATA, TRES CUARTOS DE LARGO Y MANGA LARGA, FEMENINO. TALLA: CHICA. TELA: POPELINA FALLA: 80% POLIESTER, 20% ALGODON, COLORES/ COD. PANTONE: ARENA 16-0928 TP O T C, LOGOSIMBOLO DEL IMSS: COLOR /COD. PANTONE: VERDE 561 C O 561 U. TIPO: RECTO. CUELLO SPORT CON PESPUENTE ALREDEDOR. DELANTERO DE DOS PIEZAS Y PINZA A LA ALTURA DEL BUSTO, CIERRA AL FRENTE CON CINCO BOTONES Y OJALES, TRES BOLSAS DE PARCHES, UNA DEBAJO DE LA CINTURA EN CADA PIEZA Y UNA EN EL LADO IZQUIERDO, A LA ALTURA DEL BUSTO. ESPALDA: DE DOS PIEZAS CON ABERTURA EN LA PARTE INFERIOR DE LA COSTURA, CINTURON AJUSTABLE CON DOS BOTONES Y LOGOSIMBOLO DEL IMSS ESTAMPADO EN LA PARTE SUPERIOR DE LA MANGA IZQUIERDA. PARA LAS SIGUIENTES CATEGORIAS: ASISTENTE DE BIBLIOTECA, BIBLIOTECARIO, TECNICO EN BIBLIOTECA, RAMA UNIVERSAL DE OFICINAS: AUXILIAR, OFICIAL Y COORDINADOR (A). OPERADOR TELEFONICO "A", "B" Y "C". ** (A) CUANDO LABOREN EN UNIDADES MEDICAS**. VOLUMEN I, CEDULA 4.

ANEXOS
DIVISION DE CONTRATOS
Y APOYO TECNICO

| CLAVE DEL ARTICULO | FECHA ENTREGA | CLAS. PTAL. DESTINO | CANTIDAD DE PIEZAS |
|--------------------|---------------|---------------------|--------------------|
| 210 110 1034 05 01 | 30/06/2010 | 098001150900 | 7.00 |
| | 15/08/2010 | 098001150900 | 4.00 |

BATA, TRES CUARTOS DE LARGO Y MANGA LARGA, FEMENINO. TALLA: MEDIANA. TELA: POPELINA FALLA: 80% POLIESTER, 20% ALGODON, COLORES/ COD. PANTONE: ARENA 16-0928 TP O T C, LOGOSIMBOLO DEL IMSS: COLOR /COD. PANTONE: VERDE 561 C O 561 U. TIPO: RECTO. CUELLO SPORT CON PESPUENTE ALREDEDOR. DELANTERO DE DOS PIEZAS Y PINZA A LA ALTURA DEL BUSTO, CIERRA AL FRENTE CON CINCO BOTONES Y OJALES, TRES BOLSAS DE PARCHES

PROVEEDOR : ESTILOS BARSÍ, S.A. DE C.V.
 R.F.C. : EBA -791024-LC8
 NO. PROVEEDOR: 00035238

=====

, UNA DEBAJO DE LA CINTURA EN CADA PIEZA
 Y UNA EN EL LADO IZQUIERDO, A LA ALTURA
 DEL BUSTO. ESPALDA: DE DOS PIEZAS CON A
 BERTURA EN LA PARTE INFERIOR DE LA COSTU
 RA, CINTURON AJUSTABLE CON DOS BOTONES Y
 OJALES. MANGA: RECTA DE DOS PIEZAS Y LO
 GOSIMBOLO DEL IMSS ESTAMPADO EN LA PARTE
 SUPERIOR DE LA MANGA IZQUIERDA. PARA LA
 S SIGUIENTES CATEGORIAS: ASISTENTE DE BI
 BLIOTECARIO, BIBLIOTECARIO, TECNICO EN B
 IBLIOTECA, RAMA UNIVERSAL DE OFICINAS:
 AUXILIAR, OFICIAL Y COORDINADOR (A). ** (
 A) CUANDO LABOREN EN UNIDADES MEDICAS**.

CLAVE DEL ARTICULO DESCRIPCION
 210 110 1067 05 01 VOLUMEN I, CEDULA 4.

| NO. ENTREGA | FECHA ENTREGA | CLAS. PTAL. DESTINO | CANTIDAD DE PIEZAS |
|-------------|---------------|---------------------|--------------------|
| 3 | 30/06/2010 | 098001150900 | 17.00 |
| 4 | 15/08/2010 | 098001150900 | 8.00 |

BATA, TRES CUARTOS DE LARGO Y MANGA LARGA
 A, FEMENINO. TALLA: GRANDE. TELA: POPELI
 NA FALLA: 80% POLIESTER, 20% ALGODON, CO
 LORES/ COD. PANTONE: ARENA 16-0928 TP O
 TC, LOGOSIMBOLO DEL IMSS: COLOR /COD. PA
 NTONE: VERDE 561 C O 561 U. TIPO: RECTO.
 CUELLO SPORT CON PESPUENTE ALREDEDOR. DE
 LANTERO DE DOS PIEZAS Y PINZA A LA ALTUR
 A DEL BUSTO, CIERRA AL FRENTE CON CINCO
 BOTONES Y OJALES, TRES BOLSAS DE PARCHE,
 UNA DEBAJO DE LA CINTURA EN CADA PIEZA
 Y UNA EN EL LADO IZQUIERDO, A LA ALTURA
 DEL BUSTO. ESPALDA: DE DOS PIEZAS CON AB
 ERTURA EN LA PARTE INFERIOR DE LA COSTUR
 A, CINTURON AJUSTABLE CON DOS BOTONES Y
 OJALES. MANGA: RECTA DE DOS PIEZAS Y LOG
 OSIMBOLO DEL IMSS ESTAMPADO EN LA PARTE
 SUPERIOR DE LA MANGA IZQUIERDA. PARA LAS
 SIGUIENTES CATEGORIAS: ASISTENTE DE BIB
 LIOTECARIO, BIBLIOTECARIO, TECNICO EN BI
 BLIOTECA, RAMA UNIVERSAL DE OFICINAS: A

ANEXOS
 VISION DE CONTRATO
 Y APOYO TECNICO

099001150000 Ofnas Centrales -Reforma- Coordinacion De Abastecimiento2:00:15 P.m. PAGINA: 3
 IMSS-SAI SUBSISTEMA DE ADQUISICIONES FECHA: 28/05/2010
 PROGRAMA DE ENTREGAS
 NO. CONTRATO: 100049
 NO. REQUISICION: 09802100203101018 ANEXO 2

PROVEEDOR : ESTILOS BARSÍ, S.A. DE C.V.
 R.F.C. : EBA - 791024-LC8
 NO. PROVEEDOR: 00035238
 Uxiliar, Oficial y Coordinador (A). Operando telefonico "A", "B" y "C". ** (A) CUANDO LABOREN EN UNIDADES MEDICAS** . VOLU MEN I, CEDULA 4.
 CLAVE DEL ARTICULO DESCRIPCION
 210 110 1091 05 01 MEN I, CEDULA 4.

| CLAS. PTAL. | DESTINO | CANTIDAD |
|--------------|--------------|----------|
| 098001150900 | 098001150900 | 5.00 |

BATA , TRES CUARTOS DE LARGO Y MANGA LARGA, FEMENINO. TALLA: CHICA. TELA: POPELI NA FALLA: 80% POLIESTER, 20% ALGODON, CO LORES/ COD. PANTONE: BLANCO, LOGOSIMBOLO DEL IMSS: COLOR /COD. PANTONE: VERDE 56 1 C O 561 U. TIPO: RECTO. CUELLO SPORT C ON PESPUNTE ALREDEDOR. DELANTERO DE DOS PIEZAS Y PINZA A LA ALTURA DEL BUSTO, CI ERRA AL FRENTE CON CINCO BOTONES Y OJALE S, TRES BOLSAS DE PARCHE, UNA DEBAJO DE LA CINTURA EN CADA PIEZA Y UNA EN EL LAD O IZQUIERDO, A LA ALTURA DEL BUSTO. ESPA LDA: DE DOS PIEZAS CON ABERTURA EN LA PA RTE INFERIOR DE LA COSTURA, CINTURON AJU STABLE CON DOS BOTONES Y OJALES. MANGA: RECTA DE DOS PIEZAS Y LOGOSIMBOLO DEL IM SS ESTAMPADO EN LA PARTE SUPERIOR DE LA MANGA IZQUIERDA. PARA LAS SIGUIENTES CAT EGORIAS: BECADOS (CARRERAS TECNICAS) AUX ILIAR DE LABORATORIO Y LABORATORISTA, BI OLOGO, CITOTECNOLOGO, FONOAUDILOGO, HIS TOTECNOLOGO, QUIMICO CLINICO JEFE DE SEC CION, QUIMICO RESPONSABLE, TECNICO RADI OLOGO. VOLUMEN I, CEDULA 4.
 CLAVE DEL ARTICULO DESCRIPCION
 210 110 1133 05 01 OLOGO. VOLUMEN I, CEDULA 4.

| CLAS. PTAL. | DESTINO | CANTIDAD |
|--------------|--------------|----------|
| 098001150900 | 098001150900 | 3.00 |
| 098001150900 | 098001150900 | 6.00 |

ANEXOS
DIVISION DE CONTRATO
V ADOVO TECNICO

NO. ENTREGA
 5
 7
 FECHA
 ENTREGA
 30/06/2010
 15/08/2010

INSTITUTO MEXICANO DEL SEGURO SOCIAL
IMSS-SAI SUBSISTEMA DE ADQUISICIONES
Ofnas Centrales - Reforma- Coordinacion de Abastecimiento
PROGRAMA DE ENTREGAS
NO. CONTRATO: 100049
NO. REQUISICION: 09802100203101018
ANEXO 2

PROVEEDOR : ESTILOS BARSÍ, S.A. DE C.V.
R.F.C. : EBA -791024-LC8
NO. PROVEEDOR: 00035238

BATA , TRES CUARTOS DE LARGO Y MANGA LAR
GA, FEMENINO. TALLA: MEDIANA. TELA: POPE
LINA FALLA: 80% POLIESTER, 20% ALGODON,
COLORES/ COD. PANTONE: BLANCO, LOGOSIMBO
LO DEL IMSS: COLOR /COD. PANTONE: VERDE
561 C O 561 U. TIPO: RECTO. CUELLO SPORT
CON PESPUNTE ALREDEDOR. DELANTERO DE DO
S PIEZAS Y PINZA A LA ALTURA DEL BUSTO,
CIERRA AL FRENTE CON CINCO BOTONES Y OJA
LES, TRES BOLSAS DE PARCHÉ, UNA DEBAJO D
E LA CINTURA EN CADA PIEZA Y UNA EN EL L
ADO IZQUIERDO, A LA ALTURA DEL BUSTO. ES
PALDA: DE DOS PIEZAS CON ABERTURA EN LA
PARTE INFERIOR DE LA COSTURA, CINTURON A
JUSTABLE CON DOS BOTONES Y OJALES. MANGA
: RECTA DE DOS PIEZAS Y LOGOSIMBOLO DEL
IMSS ESTAMPADO EN LA PARTE SUPERIOR DE L
A MANGA IZQUIERDA. PARA LAS SIGUIENTES C
ATEGORIAS: BECADOS (CARRERAS TECNICAS) A
UXILIAR DE LABORATORIO Y LABORATORISTA,
BIOLOGO, CITOTECNOLOGO, FONOAUDIOLOGO, H
ISTOTECNOLOGO, QUIMICO CLINICO JEFE DE S
ECCION, QUIMICO RESPONSABLE, TECNICO RA
DIOLOGO. VOLUMEN I, CEDULA 4.
CLAVE DEL ARTICULO
210 110 1166 05 01
DIOLOGO. VOLUMEN I, CEDULA 4.

ANEXOS
DIVISION DE CONTRATOS
Y APOYO TECNICO

| No. ENTREGA | FECHA ENTREGA | CLAS. PTAL. DESTINO | CANTIDAD DE PIEZAS |
|-------------|---------------|---------------------|--------------------|
| 8 | 30/06/2010 | 098001150900 | 1.00 |
| 9 | 15/08/2010 | 098001150900 | 2.00 |

BATA, TRES CUARTOS DE LARGO Y MANGA LARG
A, FEMENINO. TALLA: EXTRA-GRANDE. TELA:
POPELINA FALLA: 80% POLIESTER, 20% ALGOD
ON, COLORES/ COD. PANTONE: ARENA 16-0928
TP O TC, LOGOSIMBOLO DEL IMSS: COLOR /C
OD. PANTONE: VERDE 561 C O 561 U. TIPO:
RECTO. CUELLO SPORT CON PESPUNTE ALREDED
OR. DELANTERO DE DOS PIEZAS Y PINZA A LA
ALTURA DEL BUSTO, CIERRA AL FRENTE CON
CINCO BOTONES Y OJALES, TRES BOLSAS DE P

INSTITUTO MEXICANO DEL SEGURO SOCIAL
IMSS-SAI SUBSISTEMA DE ADQUISICIONES
Ofnas Centrales -Reforma- Coordinacion De Abastecimiento
PROGRAMA DE ENTREGAS
NO. CONTRATO: 100049
No. REQUISICION: 09802100203101018
ANEJO 2

PROVEEDOR : ESTILLOS BARSÍ, S.A. DE C.V.
R.F.C. : EEA -791024-LC8
NO. PROVEEDOR: 00035238

=====

ARCHE, UNA DEBAJO DE LA CINTURA EN CADA
PIEZA Y UNA EN EL LADO IZQUIERDO, A LA A
LTURA DEL BUSTO. ESPALDA: DE DOS PIEZAS
CON ABERTURA EN LA PARTE INFERIOR DE LA
COSTURA, CINTURON AJUSTABLE CON DOS BOTO
NES Y OJALES. MANGA: RECTA DE DOS PIEZAS
Y LOGOSIMBOLO DEL IMSS ESTAMPADO EN LA
PARTE SUPERIOR DE LA MANGA IZQUIERDA. PA
RA LAS SIGUIENTES CATEGORIAS: ASISTENTE
DE BIBLIOTECA, BIBLIOTECARIO, TECNICO
EN BIBLIOTECA, RAMA UNIVERSAL DE OFICI
NAS: AUXILIAR, OFICIAL Y COORDINADOR (A)
OPERADOR TELEFONICO "A", "B" Y "C". **
(A) CUANDO LABOREN EN UNIDADES MEDICAS **
VOLUMEN I, CEDULA 4.

CLAVE DEL ARTICULO
210 110 2156 04 01 . VOLUMEN I, CEDULA 4.

| NO. ENTREGA | FECHA ENTREGA | CLAS. PTAL. | DESTINO | CANTIDAD DE PIEZAS |
|-------------|---------------|-------------|--------------|--------------------|
| 10 | 30/06/2010 | | 098001150900 | 1.00 |

FILIPINA CON CUELLO SPORT, DE MANGA CORT
A Y PANTALON, FEMENINO, TALLA: EXTRA-GRA
NDE, TELA POPELINA FALLA: 80 % POLIESTER
- 20 % ALGODON (FILIPINA), POPELINA FAL
LA 70 % POLIESTER - 30 % ALGODON (PANTAL
ON), COLOR CODIGO PANTONE AZUL MARINO 19
-4028 TP O TC (FILIPINA), COLOR BLANCO
(PANTALON), LOGOSIMBOLO: COLOR BLANCO; F
ILIPINA: LARGA ABAJO DE LA CADERA, CORTE
EDORCES; CUELLO: SPORT CON PESEUNTE ALR
EDER; DELANTERO: DE CUATRO PIEZAS Y CI
ERRE DE POLIESTER, UNA BOLSA DE PARCHA A
BAJO DE LA CINTURA EN CADA LADO; ESPALDA
: DE DOS PIEZAS CON PINZA, CINTURON AJUS
TABLE CON DOS BOTONES Y OJALES; MANGA: R
ECTA DE UNA PIEZA, CON PUÑO SIMULADO Y L
OGOSIMBOLO DEL IMSS CENTRADO Y ESTAMPADO
EN LA MANGA IZQUIERDA; PANTALON: CORTE
RECTO, ORLEADO SIN DOBLADILLO; DELANTERO
: DE DOS PIEZAS CON CIERRE DE POLIESTER.
TRASERO: DE DOS PIEZAS CON PINZA; PRETI

ANEXOS
DIVISION DE CONTRATACION
Y APOYO TECNICO

PROVEEDOR : ESTILOS BARSIL, S.A. DE C.V.
 R.F.C. : EBA -791024-LC8
 No. PROVEEDOR: 00035238

=====
 NA: DE UNA PIEZA, BOTON Y OJAL, CON ELAS
 TICO OCULTO EN LA PARTE POSTERIOR CENTRA
 L; PARA LAS SIGUIENTES CATEGORIAS: PROMO
 TOR DE SALUD COMUNITARIA TRABAJADORA SOC
 IAL. VOLUMEN 1, CEDULA 12.
 CLAVE DEL ARTICULO DESCRIPCION
 210 125 3363 03 01 IAL. VOLUMEN 1, CEDULA 12.

| NO. ENTREGA | FECHA | CLAS. PTAL. | CANTIDAD |
|-------------|------------|--------------|-----------|
| 11 | 30/06/2010 | DESTINO | DE PIEZAS |
| 12 | 15/08/2010 | 098001150900 | 1.00 |
| | | 098001150900 | 2.00 |

FILIPINA CON ESCOTE EN "Y", MANGA CORTA
 Y PANTALON, FEMENINO: TALLA: CHICA. TELA
 : POPELINA FALLA 80% POLIESTER 20% ALGOD
 ON, COLORES CODIGO. PANTONE AZUL ELECTRI
 CO 19-4050 TP O TC, LOGOSIMBOLO: COLOR C
 ODIGO. PANTONE BLANCO TIPO: FILIPINA COR
 TE RECTO; MANGA CORTA ESCOTE: EN "Y" CON
 VISTA HACIA AFUERA Y PESPUENTE ALREDEDOR
 ; DELANTERO: DE UNA PIEZA, CON DOS BOLSA
 S DE PARCHÉ POR LA PARTE INFERIOR DE LA
 FILIPINA UNA EN CADA EXTREMO, ENTRADA DE
 BOLSA EN DIAGONAL, ABERTURAS LATERALES
 INFERIORES EN COSTADOS CON DOBLADILLO IN
 TERIOR REDOBLADO DE 1.2 CENTIMETROS DE A
 NCHO; ESPALDA: DE UNA PIEZA CON VISTA Y
 PESPUENTE; MANGA: RECTA DE UNA PIEZA CON
 DOBLADILLO DE 3,0 CENTIMETROS CON PUÑO
 Y ESTAMPADO EN LA MANGA IZQUIERDA; PANT
 ALON: CORTE RECTO ORLEADO SIN DOBLADILLO
 ; DELANTERO: DE DOS PIEZAS CON CIERRE DE
 POLIESTER OCULTO; TRASERO: DE DOS PIEZA
 S CON PINZA; PRETINA: DE UNA PIEZA BOTON
 Y OJAL, CON ELASTICO OCULTO EN LA PARTE
 POSTERIOR CENTRAL; PARA LAS SIGUIENTES
 CATEGORIAS: AYUDANTE Y AUXILIAR DE SERVI
 CIOS DE INTENDENCIA. VOLUMEN I, CEDULA 5

ANEXOS
DIVISION DE CENTRALES

CLAVE DEL ARTICULO DESCRIPCION
 210 125 4288 00 01

PROVEEDOR : ESTILOS BARSI, S.A. DE C.V.
 R.F.C. : EBA -791024-LC8
 NO. PROVEEDOR: 00035238

=====

| NO. ENTREGA | FECHA ENTREGA | CLAS. PTAL. DESTINO | CANTIDAD DE PIEZAS |
|-------------|---------------|---------------------|--------------------|
| 13 | 30/06/2010 | 098001150900 | 42.00 |
| 14 | 15/08/2010 | 098001150900 | 84.00 |

FILIPINA CON ESCOTE EN "Y", MANGA CORTA Y PANTALON, FEMENINO: TALLA: MEDIANA. TE LA: POPELINA FALLA 80% POLIESTER 20% ALG ODON, COLORES CODIGO. PANTONE AZUL ELECT RICO 19-4050 TP O TC, LOGOSIMBOLO: COLOR CODIGO. PANTONE BLANCO TIPO: FILIPINA C ORTE RECTO; MANGA CORTA ESCOTE: EN "Y" C ON VISTA HACIA AFUERA Y PESPUNTE ALREDED OR; DE DELANTERO: DE UNA PIEZA, CON DOS BOL SAS DE PARCHES POR LA PARTE INFERIOR DE L A FILIPINA UNA EN CADA EXTREMO, ENTRADA DE BOLSA EN DIAGONAL, ABERTURAS LATERALE S INFERIORES EN COSTADOS CON DOBLADILLO INTERIOR REDOBLADO DE 1.2 CENTIMETROS DE ANCHO; ESPALDA: DE UNA PIEZA CON VISTA Y PESPUNTE; MANGA: RECTA DE UNA PIEZA C ON DOBLADILLO DE 3,0 CENTIMETROS CON PUÑ O SIMULADO Y LOGOSIMBOLO DEL IMSS CENTRA DO Y ESTAMPADO EN LA MANGA IZQUIERDA; PA NTALON: CORTE RECTO ORLEADO SIN DOBLADIL LO; DELANTERO: DE DOS PIEZAS CON CIERRE ZAS CON PINZA; PRETINA: DE UNA PIEZA BOT ON Y OJAL, CON ELASTICO OCULTO EN LA PAR TE POSTERIOR CENTRAL; PARA LAS SIGUIENTE S CATEGORIAS: AYUDANTE Y AUXILIAR DE SER VICIOS DE INTENDENCIA. VOLUMEN I, CEDULA 5.

ANEXOS
 DIVISION DE CONTRATO
 VADOVO TECNICO

CLAVE DEL ARTICULO DESCRIPCION
 210 125 4296 00 01 5.

| NO. ENTREGA | FECHA ENTREGA | CLAS. PTAL. DESTINO | CANTIDAD DE PIEZAS |
|-------------|---------------|---------------------|--------------------|
| 15 | 30/06/2010 | 098001150900 | 92.00 |
| 16 | 15/08/2010 | 098001150900 | 184.00 |

PROVEEDOR : ESTILOS BARSÍ, S.A. DE C.V.
 R.F.C. : EBA -791024-LCS
 No. PROVEEDOR: 00035238

=====

FILIPINA CON ESCOTE EN "Y", MANGA CORTA Y PANTALON, FEMENINO: TALLA: GRANDE. TEL A: POPELINA FALLA 80% POLIESTER 20% ALGODON, COLORES CODIGO. PANTONE AZUL ELECTRICO 19-4050 TP O TC, LOGOSIMBOLO: COLOR CODIGO. PANTONE BLANCO TIPO: FILIPINA CO RTE RECTO; MANGA CORTA ESCOTE: EN "Y" CO N VISTA HACIA AFUERA Y PESFUNTE ALREDEDOR; DELANTERO: DE UNA PIEZA, CON DOS BOLSAS DE PARCHE POR LA PARTE INFERIOR DE LA FILIPINA UNA EN CADA EXTREMO, ENTRADA D E BOLSA EN DIAGONAL, ABERTURAS LATERALES INFERIORES EN COSTADOS CON DOBLADILLO I NTERIOR REDOBLADO DE 1.2 CENTIMETROS DE ANCHO; ESPALDA: DE UNA PIEZA CON VISTA Y PESFUNTE; MANGA: RECTA DE UNA PIEZA CO N DOBLADILLO DE 3,0 CENTIMETROS CON PUÑO SIMULADO Y LOGOSIMBOLO DEL IMSS CENTRAD O Y ESTAMPADO EN LA MANGA IZQUIERDA; PAN TALON: CORTE RECTO ORLEADO SIN DOBLADILL O; DELANTERO: DE DOS PIEZAS CON CIERRE D E POLIESTER OCULTO; TRASERO: DE DOS PIEZ AS CON PINZA; PRETINA: DE UNA PIEZA BOTO N Y OJAL, CON ELASTICO OCULTO EN LA PART E POSTERIOR CENTRAL; PARA LAS SIGUIENTES CATEGORIAS: AYUDANTE Y AUXILIAR DE SERV ICIOS DE INTENDENCIA. VOLUMEN I, CEDULA 5.

ANEXOS
 DIVISION DE CONTRATO

CLAVE DEL ARTICULO DESCRIPCION
 210 125 4304 00 01 5.

| NO. ENTREGA | FECHA ENTREGA | CLAS. PTAL. DESTINO | CANTIDAD DE PIEZAS |
|-------------|---------------|---------------------|--------------------|
| 17 | 30/06/2010 | 098001150900 | 43.00 |
| 18 | 15/08/2010 | 098001150900 | 86.00 |

FILIPINA CON ESCOTE EN "Y", MANGA CORTA Y PANTALON, FEMENINO: TALLA: EXTRA-GRAND E. TELA: POPELINA FALLA 80% POLIESTER 20 % ALGODON, COLORES CODIGO. PANTONE AZUL ELECTRICO 19-4050 TP O TC, LOGOSIMBOLO: COLOR CODIGO. PANTONE BLANCO TIPO: FILIP INA CORTE RECTO; MANGA CORTA ESCOTE: EN

PROVEEDOR : ESTILOS BARSÍ, S.A. DE C.V.
 R.F.C. : EBA -791024-LC8
 NO. PROVEEDOR: 00035238

"Y" CON VISTA HACIA AFUERA Y PESPUNTE AL REDEDOR; DELANTERO: DE UNA PIEZA, CON DOS BOLSAS DE PARCHE POR LA PARTE INFERIOR DE LA FILIPINA UNA EN CADA EXTREMO, ENTRADA DE BOLSA EN DIAGONAL, ABERTURAS LATERALES INFERIORES EN COSTADOS CON DOBLADO INTERIOR REDOBLADO DE 1.2 CENTIMETROS DE ANCHO; ESPALDA: DE UNA PIEZA CON VISTA Y PESPUNTE; MANGA: RECTA DE UNA PIEZA CON DOBLADO DE 3,0 CENTIMETROS CON PUÑO SIMULADO Y LOGOSIMBOLO DEL IMSS CON ENTRADO Y ESTAMPADO EN LA MANGA IZQUIERDA; PANTALON: CORTE RECTO ORLEADO SIN DOBLADO; DELANTERO: DE DOS PIEZAS CON CIERRE DE POLIESTER OCULTO; TRASERO: DE DOS PIEZAS CON PINZA; PRETINA: DE UNA PIEZA A BOTON Y OJAL, CON ELASTICO OCULTO EN LA PARTE POSTERIOR CENTRAL; PARA LAS SIGUIENTES CATEGORIAS: AYUDANTE Y AUXILIAR DE SERVICIOS DE INTENDENCIA. VOLUMEN I, C EDULA 5.

| NO. ENTREGA | FECHA ENTREGA | CLAS. DESTINO | CANTIDAD DE PIEZAS |
|-------------|---------------|---------------|--------------------|
| 19 | 30/06/2010 | 098001150900 | 9.00 |
| 20 | 15/08/2010 | 098001150900 | 18.00 |

FILIPINA CON ESCOTE EN "Y", MANGA CORTA Y PANTALON, FEMENINO: TALLA: ESPECIAL. TELA: POPELINA FALLA 80% POLIESTER 20% ALGODON, COLORES CODIGO. PANTONE AZUL ELECTRICO 19-4050 TP O TC, LOGOSIMBOLO: COLOR CODIGO. PANTONE BLANCO TIPO: FILIPINA CORTE RECTO; MANGA CORTA ESCOTE: EN "Y" CON VISTA HACIA AFUERA Y PESPUNTE ALREDEDOR; DELANTERO: DE UNA PIEZA, CON DOS BOLSAS DE PARCHE POR LA PARTE INFERIOR DE LA FILIPINA UNA EN CADA EXTREMO, ENTRADA DE BOLSA EN DIAGONAL, ABERTURAS LATERALES INFERIORES EN COSTADOS CON DOBLADO INTERIOR REDOBLADO DE 1.2 CENTIMETROS

ANEXOS
DIVISION DE CONTRATACION
Y APOYO TECNICO

CLAVE DEL ARTICULO DESCRIPCION
 210.125 4312 00 01 EDULA 5.

PROVEEDOR : ESTILOS BARSI, S.A. DE C.V.
 R.F.C. : EBA -791024-LC8
 No. PROVEEDOR: 00035238

=====

E ANCHO; ESPALDA: DE UNA PIEZA CON VISTA Y PESPUNTE; MANGA: RECTA DE UNA PIEZA CON DOBLADILLO DE 3,0 CENTIMETROS CON PUÑO SIMULADO Y LOGOSIMBOLO DEL IMSS CENTRAL; CORTADO EN LA MANGA IZQUIERDA; PANTALON: CORTADO RECTO ORLEADO SIN DOBLADILLO; DELANTERO: DE DOS PIEZAS CON CIERRE DE POLIESTER OCULTO; TRASERO: DE DOS PIEZAS CON PINZA; PRETINA: DE UNA PIEZA BORTON Y OJAL, CON ELASTICO OCULTO EN LA PARTE POSTERIOR CENTRAL; PARA LAS SIGUIENTES CATEGORIAS: AYUDANTE Y AUXILIAR DE SERVICIOS DE INTENDENCIA. VOLUMEN I, CEDULA 5.

CLAVE DEL ARTICULO DESCRIPCION
 210 125 4320 00 01 A 5.

| No. ENTREGA | FECHA ENTREGA | CLAS. PTAL. DESTINO | CANTIDAD DE PIEZAS |
|-------------|---------------|---------------------|--------------------|
| 21 | 30/06/2010 | 098001150900 | 2.00 |
| 22 | 15/08/2010 | 098001150900 | 4.00 |

FILIPINA CON CUELLO DE PUNTAS REDONDEADA S, MANGA CORTA Y PANTALON, FEMENINO. TALLA: CHICA. TELA: POPELINA FALLA 70 % POLIESTER 30 % ALGODON; COLOR: BLANCO; LOGO SIMBOLO COLOR CODIGO PANTONE: VERDE 561 C O 561 TIPO: FILIPINA CORTA SEMIPRINCESA A DE TRES CUARTOS DE LARGO, MANGA CORTA; CUELLO: DE PUNTAS REDONDEADAS Y SOLAPA EN ESCUADRA; DELANTERO: DE CUATRO PIEZAS Y CRUCE CENTRAL PARA CIERRE DE PRENDA CON SEIS BOTONES Y OJALES, CON DOS BOLSAS INFERIORES INSERTADAS EN CORTE SEMIFRINCESA Y COSTADO DE LA FILIPINA, ABERTURA DE BOLSA CON ALETILLA SIMULADA DE LA MISMA TELA, VISTAS INTERNAS EN CRUCE CON DORTRETELA DE PELLON FUSIONABLE, ABERTURAS LATERALES INFERIORES EN COSTADOS CON DOBLADILLO INTERIOR REDOBLADO DE 1.2 CENTIMETROS DE ANCHO. EN LA PARTE SUPERIOR DE CADA DELANTERO UN REFUERZO PARALELO A HOMBRO CON ANCHO DE SEIS CENTIMETROS, SOBR

ANEXOS
 DIVISION DE CONTRATO
 Y APOYO TECNICO

No. REQUISICION: 09802100203101018
 ANEXO 2
 No. CONTRATO: 100049
 ESTILOS BARSÍ, S.A. DE C.V.
 EBA - 791024-LC8
 No. PROVEEDOR: 00035238

ANEXOS
DIVISION DE CONTRATO
Y APOYO TECNICO

EPUESTO CON UN PESPUNTE AL FILO EN LA PA
 RTE INFERIOR PARA FIJAR A PRENDA; ESPALD
 A: DE TRES PIEZAS CORTE SEMIPRINCESA CON
 CINTURON FIJO EN LA PARTE CENTRAL DE UN
 A PIEZA Y PIEZA AL FILO; MANGA: RECTA
 DE UNA PIEZA CON DOBLADILLO DE 3,0 CENT
 IMETROS Y LOGOSIMBOLO DEL IMSS CENTRADO
 Y ESTAMPADO EN LA MANGA IZQUIERDA; PANTA
 LON: CORTE RECTO ORLEADO SIN DOBLADILLO;
 DELANTERO: DE DOS PIEZAS CON CIERRE DE
 POLIESTER OCULTO; TRASERO: DE DOS PIEZAS
 CON PINZA; PRETINA: DE UNA PIEZA, BOTON
 Y OJAL, CON ELASTICO OCULTO EN LA PARTE
 POSTERIOR CENTRAL; COPIA: DE UNA PIEZA,
 FUSIONADA TIPO ALMIDONADO PERMANENTE. P
 ARA LAS SIGUIENTES CATEGORIAS: AUXILIAR
 DE ATENCION MEDICA DE CENTROS VACACIONAL
 ES Y AUXILIAR DE ATENCION MEDICA ATENCIO
 N MEDICA EN U.M.E.M.C.; AUXILIAR DE ENFE
 RMERIA EN UNIDAD MEDICA Y AUXILIAR DE EN
 FERMERIA GENERAL; BECADOS: POSTGRADO DE
 ENFERMERIA Y ENFERMERIA BASICA, ENFERMER
 A ESPECIALISTA, ENFERMERA GENERAL, ENFER
 MERA JEFE DE PISO Y PARTERA. VOLUMEN I,
 CEDULA 6.

| | | |
|--------------------|--------------|-----------|
| CLAVE DEL ARTICULO | CLAS. PTAL. | CANTIDAD |
| 210 125 4460 00 01 | DESTINO | DE PIEZAS |
| | 098001150900 | 15.00 |
| NO. ENTREGA | | |
| 23 | | |

FILIPINA CON CUELLO DE PUNTAS REDONDEADA
 S, MANGA CORTA Y PANTALON, FEMENINO. TAL
 LA: MEDIANA. TELA: POPELINA FALLA 70 % P
 OLIESTER 30 % ALGODON; COLOR: BLANCO; LO
 GOSIMBOLO COLOR CODIGO PANTONE: VERDE 56
 1 C O 561 TIPO: FILIPINA CORTE SEMIPRINC
 ESA DE TRES CUARTOS DE LARGO, MANGA CORT
 A; CUELLO: DE PUNTAS REDONDEADAS Y SOLAP
 A EN ESCUADRA; DELANTERO: DE CUATRO PIEZ
 AS Y CRUCE CENTRAL PARA CIERRE DE PRENDA
 CON SEIS BOTONES Y OJALES, CON DOS BOLS

Cuenta. Fiepp: 099001150000

INSTITUTO MEXICANO DEL SEGURO SOCIAL
IMSS-SAI SUBSISTEMA DE ADQUISICIONES
Ofnas Centrales -Reforma- Coordinacion De Abastecimiento
PROGRAMA DE ENTREGAS
NO. CONTRATO: 100049
No. REQUISICION: 09802100203101018
ANEJO 2

PAGINA: 12
FECHA: 28/05/2010
2:00:19 p.m.

PROVEEDOR : ESTILOS BARSÍ, S.A. DE C.V.
R.F.C. : EBA -791024-LC8
No. PROVEEDOR: 00035238

AS INFERIORES INSERTADAS EN CORTE SEMIPR
INCESA Y COSTADO DE LA FILIPINA, ABERTUR
A DE BOLSA CON ALETILLA SIMULADA DE LA M
ISMA TELA, VISTAS INTERNAS EN CRUCE CON
ENTRETELA DE PELLON FUSIONABLE, ABERTURA
S LATERALES INFERIORES EN COSTADOS CON D
OBLADILLO INTERIOR REDOBLADO DE 1.2 CENT
IMETROS DE ANCHO. EN LA PARTE SUPERIOR D
E CADA DELANTERO UN REFUZO PARALELO A
HOMERO CON ANCHO DE SEIS CENTIMETROS, SO
BREPUESO CON UN PESPUENTE AL FILO EN LA
PARTE INFERIOR PARA FIJAR A PRENDA; ESPA
LDA: DE TRES PIEZAS CORTE SEMIPRINCESA C
ON CINTURON FIJO EN LA PARTE CENTRAL DE
UNA PIEZA Y PESPUENTE AL FILO; MANGA: REC
TA DE UNA PIEZA CON DOBLADILLO DE 3.0 CE
NTIMETROS Y LOGOSIMBOLO DEL IMSS CENTRAD
O Y ESTAMPADO EN LA MANGA IZQUIERDA; FAN
TALON: CORTE RECTO ORLEADO SIN DOBLADILL
C; DELANTERO: DE DOS PIEZAS CON CIERRE D
E POLIESTER OCULTO; TRASERO: DE DOS PIEZ
AS CON PINZA; PRETINA: DE UNA PIEZA, BOT
ON Y OJAL, CON ELASTICO OCULTO EN LA PAR
TE POSTERIOR CENTRAL; COFIA: DE UNA PIEZ
A, FUSIONADA TIPO ALMIDONADO PERMANENTE.
PARA LAS SIGUIENTES CATEGORIAS: AUXILIA
R DE ATENCION MEDICA DE CENTROS VACACION
ALES Y AUXILIAR DE ATENCION MEDICA EN
FERMERIA EN U.M.E.M.C.; AUXILIAR DE EN
FERMERIA EN UNIDAD MEDICA Y AUXILIAR DE
ENFERMERIA GENERAL; BECADOS: POSTGRADO D
E ENFERMERIA Y ENFERMERIA BASICA, ENFERM
ERA ESPECIALISTA, ENFERMERA GENERAL, ENF
ERMERA JEFE DE PISO Y PARTERA. VOLUMEN I
, CEDULA 6.

ANEXOS
DIVISION DE...

CLAVE DEL ARTICULO DESCRIPCION
210 125 4478 00 01 , CEDULA 6.

NO. ENTREGA 24
FECHA ENTREGA 15/08/2010
CLAS. PTAL. DESTINO 098001150900

CANTIDAD DE PIEZAS 22.00

FILIPINA CON CUELLO DE PUNTAS REDONDEADA

PROVEEDOR : ESTILOS BARSÍ, S.A. DE C.V.
R.F.C. : EBA -791024-1C8
NO. PROVEEDOR: 00035238

=====

S, MANGA CORTA Y PANTALON, FEMENINO. TAL
LA: GRANDE. TELA: POPELINA FALLA 70 % PO
LIESTER 30 % ALGODON; COLOR: BLANCO; LOG
OSIMBOLO COLOR CODIGO PANTONE: VERDE 561
SA DE TRES CUARTOS DE LARGO, MANGA CORTA
; CUELLO: DE PUNTAS REDONDEADAS Y SOLAPA
EN ESCUADRA; DELANTERO: DE CUATRO PIEZA
S Y CRUCE CENTRAL PARA CIERRE DE PRENDA
CON SEIS BOTONES Y OJALES, CON DOS BOLSA
S INFERIORES INSERTADAS EN CORTE SEMIPRI
NCESA Y COSTADO DE LA FILIPINA, ABERTURA
DE BOLSA CON ALETILLA SIMULADA DE LA MI
NTRETELA, VISTAS INTERNAS EN CRUCE CON E
LATERALES INFERIORES FUSIONABLE, ABERTURAS
BLADILLO INTERIOR REDOBLADO DE 1.2 CENTI
METROS DE ANCHO. EN LA PARTE SUPERIOR DE
CADA DELANTERO UN REFUERZO PARALELO A H
OMBRO CON ANCHO DE SEIS CENTIMETROS, SOB
REPUESTO CON UN PESPUENTE AL FILO EN LA P
ARTE INFERIOR PARA FIJAR A PRENDA; ESPAL
DA: DE TRES PIEZAS CORTE SEMIPRINCESA CO
N CINTURON FIJO EN LA PARTE CENTRAL DE U
NA PIEZA Y PESPUENTE AL FILO; MANGA: RECT
A DE UNA PIEZA CON DOBLADILLO DE 3,0 CEN
TIMETROS Y LOGOSIMBOLO DEL IMSS CENTRADO
Y ESTAMPADO EN LA MANGA IZQUIERDA; PANT
; DELANTERO: DE DOS PIEZAS SIN DOBLADILLO
S CON PINZA; PRETINA: DE UNA PIEZA, BOTO
N Y OJAL, CON ELASTICO OCULTO EN LA PART
E POSTERIOR CENTRAL; COFIA: DE UNA PIEZA
, FUSIONADA TIPO ALMIDONADO PERMANENTE.
PARA LAS SIGUIENTES CATEGORIAS: AUXILIAR
DE ATENCION MEDICA DE CENTROS VACACIONA
LES Y AUXILIAR DE ATENCION MEDICA ATENCI
ON MEDICA EN U.M.E.M.C.; AUXILIAR DE ENF
ERMERIA EN UNIDAD MEDICA Y AUXILIAR DE E
NFERMERIA GENERAL; BECADOS: POSTGRADO DE
ENFERMERIA Y ENFERMERIA BASICA, ENFERME
RA ESPECIALISTA, ENFERMERAGENERAL, ENFER
MERA JEFE DE PISO Y PARTERA. VOLUMEN I,

ANEXOS
DIVISION DE CONTRATOS
VALIDADO TECNICO

C. Asst. Fresp: 099001150000
 Ofnas Centrales - Reforma - Coordinacion De Abastecimiento
 PROGRAMA DE ENTREGAS
 NO. CONTRATO: 100049
 NO. REQUISICION: 09802100203101018
 ANEXO 2

INSTITUTO MEXICANO DEL SEGURO SOCIAL
 IMSS-SAI SUBSISTEMA DE ADQUISICIONES
 Ofnas Centrales - Reforma - Coordinacion De Abastecimiento
 PROGRAMA DE ENTREGAS
 NO. CONTRATO: 100049
 NO. REQUISICION: 09802100203101018
 ANEXO 2

ESTILOS BARSÍ, S.A. DE C.V.
 EBA - 791024-LC8
 00035238

=====
 CEDULA 6.
 CLAVE DEL ARTICULO DESCRIPCION
 210 125 4486 00 01 CEDULA 6.
 =====

| NO. ENTREGA | FECHA ENTREGA | CLAS. PTAL. DESTINO | CANTIDAD DE PIEZAS |
|-------------|---------------|---------------------|--------------------|
| 25 | 15/08/2010 | 098001150900 | 5.00 |

ANEXOS
 VISION DE CONTRATO
 Y APOYO TECNICO

PAGINA: 14
 FECHA: 28/05/2010
 2:00:19 P.M.



INSTITUTO MEXICANO DEL SEGURO SOCIAL

ANEXO 3

“DICTÁMEN DE DISPONIBILIDAD PRESUPUESTAL”

ANEXOS
DIVISION DE CONTRATOS
VALIDADO TECNICA

EL PRESENTE ANEXO CONSTA DE 2 HOJAS INCLUYENDO ESTA CARATULA

INSTITUTO MEXICANO DEL SEGURO SOCIAL

DIRECCION DE FINANZAS
COORDINACIÓN DE PRESUPUESTO E INFORMACIÓN PROGRAMÁTICA
DICTAMEN DE DISPONIBILIDAD PRESUPUESTAL PREVIO

Dictamen de Inversión
 Dictamen de Gasto

FOLIO 0000023731-2010

Dependencia Solicitante:

09 Distrito Federal Nivel Central

099001 Ofnas Centrales -Reforma-

1A3000 Coord. de Relaciones Laborales

Concepto:

OFICIO 1807 DEL 26/01/2010 PARA LA ADQUISICION DE ROPIA CONTRACTUAL DEL EJERCICIO 2010 PARA LOS TRABAJADORES DEL REGIMEN ORDINARIO Y MEDICOS RESIDENTES EN NIVEL CENTRAL

Fecha Elaboración

04/02/2010

Total Comprometido (en pesos)
Cuenta 21080112

S 2,152,284.00
OTROS GASTOS DE PERSONAL Unidad de Información 095001 Centro de Costos 150000

| DISTRIBUCION MENSUAL DE LOS COMPROMISOS | | | | | | | | | | | | | DIC |
|---|-------|-------|-------|-----|-----|-----|-----|-----|-----|-----|-----|---------|---------|
| ENE | FEB | MAR | ABR | MAY | JUN | JUL | AGO | SEP | OCT | NOV | DIP | | |
| 00 | 218.2 | 436.5 | 436.5 | 0.0 | 0.0 | 0.0 | 0.0 | 0.0 | 0.0 | 0.0 | 0.0 | 1,031.1 | |
| DISTRIBUCION DE LOS COMPROMISOS | | | | | | | | | | | | | 2,572.2 |
| 0.0 | 61.4 | 0.0 | 0.0 | 0.0 | 0.0 | 0.0 | 0.0 | 0.0 | 0.0 | 0.0 | 0.0 | | |

Con base en la revisión que se efectuó en el Sistema Financiero PREI Millenium en el Módulo de Control de Compromisos, en la combinación Unidad de Información y Centro de Costos, los montos señalados quedan comprometidos de acuerdo a las cantidades que se han calendarizado para dar inicio a las gestiones de adquisición de bienes y servicios con base a las leyes y normas vigentes a la fecha de su expedición

ATENTAMENTE
Lic. Armando Rivera Téllez
Jefe de la División de Presupuesto

DIA MES AÑO
DICTAMINADO DEFINITIVO

DICTAMEN DEFINITIVO

CONTRATO No _____

IMPORTE DEFINITIVO (EN PESOS) \$ _____ 00

Clave 6170-009-001

ANEXOS
DIVISION DE CONTRATACION
Y APOYO TECNICO

Tejeda
5-02-10



INSTITUTO MEXICANO DEL SEGURO SOCIAL

ANEXO 4

“FORMATO DE FIANZA DE CUMPLIMIENTO”

ANEXOS
DIVISION DE CONTRATACION
Y APOYO TECNICO

EL PRESENTE ANEXO CONSTA DE 2 HOJAS INCLUYENDO ESTA CARATULA



BASES DE LA CONVOCATORIA:

LICITACIÓN PÚBLICA
NACIONAL
00641320-001-2010

ANEXO NÚMERO 9 (NUEVE)

FORMATO PARA FIANZA DE CUMPLIMIENTO DE CONTRATO

(NOMBRE DE LA AFIANZADORA), EN EJERCICIO DE LA AUTORIZACIÓN QUE LE OTORGÓ EL GOBIERNO FEDERAL, POR CONDUCTO DE LA SECRETARÍA DE HACIENDA Y CRÉDITO PÚBLICO, EN LOS TÉRMINOS DE LOS ARTÍCULOS 5° Y 6° DE LA LEY FEDERAL DE INSTITUCIONES DE FIANZAS, SE CONSTITUYE FIADORA POR LA SUMA DE: (ANOTAR EL IMPORTE QUE PROCEDA DEPENDIENDO DEL PORCENTAJE AL CONTRATO SIN INCLUIR EL IVA.)—

ANTE: EL INSTITUTO MEXICANO DEL SEGURO SOCIAL, PARA GARANTIZAR POR (nombre o denominación social de la empresa), CON DOMICILIO EN (domicilio de la empresa), EL FIEL Y EXACTO CUMPLIMIENTO DE TODAS Y CADA UNA DE LAS OBLIGACIONES A SU CARGO, DERIVADAS DEL CONTRATO DE (especificar que tipo de contrato, si es de adquisición, prestación de servicio, etc). NÚMERO (número de contrato). DE FECHA (fecha de suscripción), QUE SE ADJUDICÓ A DICHA EMPRESA CON MOTIVO DEL (especificar el procedimiento de contratación que se llevó a cabo, licitación pública, invitación a cuando menos tres personas, adjudicación directa, y en su caso, el número de ésta), RELATIVO A (objeto del contrato); LA PRESENTE FIANZA, **TENDRÁ UNA VIGENCIA DE** (se deberá insertar el lapso de vigencia que se haya establecido en el contrato), CONTADOS A PARTIR DE LA SUSCRIPCIÓN DEL CONTRATO, ASÍ COMO DURANTE LA SUBSTANCIACIÓN DE TODOS LOS RECURSOS Y MEDIOS DE DEFENSA LEGALES QUE, EN SU CASO, SEAN INTERPUESTOS POR CUALQUIERA DE LAS PARTES Y HASTA QUE SE DICTE LA RESOLUCIÓN DEFINITIVA POR AUTORIDAD COMPETENTE; AFIANZADORA (especificar la institución afianzadora que expide la garantía), EXPRESAMENTE SE OBLIGA A PAGAR AL INSTITUTO LA CANTIDAD GARANTIZADA O LA PARTE PROPORCIONAL DE LA MISMA, POSTERIORMENTE A QUE SE LE HAYAN APLICADO AL (proveedor, prestador de servicio, etc.) LA TOTALIDAD DE LAS PENAS CONVENCIONALES ESTABLECIDAS EN LA CLÁUSULA (número de cláusula del contrato en que se estipulen las penas convencionales que en su caso deba pagar el fiado) DEL CONTRATO DE REFERENCIA, MISMAS QUE NO PODRÁN SER SUPERIORES A LA SUMA QUE SE AFIANZA Y/O POR CUALQUIER OTRO INCUMPLIMIENTO EN QUE INCURRA EL FIADO, ASÍ MISMO, LA PRESENTE GARANTÍA SOLO PODRÁ SER CANCELADA A SOLICITUD EXPRESA Y PREVIA AUTORIZACIÓN POR ESCRITO DEL INSTITUTO MEXICANO DEL SEGURO SOCIAL; AFIANZADORA (especificar la institución afianzadora que expide la garantía), EXPRESAMENTE CONSIENTE: A) QUE LA PRESENTE FIANZA SE OTORGA DE CONFORMIDAD CON LO ESTIPULADO EN EL CONTRATO ARRIBA INDICADO; B) QUE EN CASO DE INCUMPLIMIENTO POR PARTE DEL (proveedor, prestador de servicio, etc.), A CUALQUIERA DE LAS OBLIGACIONES CONTENIDAS EN EL CONTRATO, EL INSTITUTO PODRÁ PRESENTAR RECLAMACIÓN DE LA MISMA DENTRO DEL PERIODO DE VIGENCIA ESTABLECIDO EN EL MISMO, E INCLUSO, DENTRO DEL PLAZO DE **Diez Meses**, CONTADOS A PARTIR DEL DÍA SIGUIENTE EN QUE CONCLUYA LA VIGENCIA DEL CONTRATO, O BIEN, A PARTIR DEL DÍA SIGUIENTE EN QUE EL INSTITUTO NOTIFIQUE POR ESCRITO AL (proveedor, prestador de servicio, etc.), LA RESCISIÓN DEL INSTRUMENTO JURÍDICO; C) QUE PAGARÁ AL INSTITUTO LA CANTIDAD GARANTIZADA O LA PARTE PROPORCIONAL DE LA MISMA, POSTERIORMENTE A QUE SE LE HAYAN APLICADO AL (proveedor, prestador de servicio, etc.) LA TOTALIDAD DE LAS PENAS CONVENCIONALES ESTABLECIDAS EN LA CLÁUSULA (número de cláusula del contrato en que se estipulen las penas convencionales que en su caso deba pagar el fiado) DEL CONTRATO DE REFERENCIA, MISMAS QUE NO PODRÁN SER SUPERIORES A LA SUMA QUE SE AFIANZA Y/O POR CUALQUIER OTRO INCUMPLIMIENTO EN QUE INCURRA EL FIADO; D) QUE LA FIANZA SOLO PODRÁ SER CANCELADA A SOLICITUD EXPRESA Y PREVIA AUTORIZACIÓN POR ESCRITO DEL INSTITUTO MEXICANO DEL SEGURO SOCIAL; E) QUE DA SU CONSENTIMIENTO AL INSTITUTO EN LO REFERENTE AL ARTÍCULO 119 DE LA LEY FEDERAL DE INSTITUCIONES DE FIANZAS PARA EL CUMPLIMIENTO DE LAS OBLIGACIONES QUE SE AFIANZAN; F) QUE SI ES PRORROGADO EL PLAZO ESTABLECIDO PARA EL CUMPLIMIENTO DEL CONTRATO, O EXISTA ESPERA, LA VIGENCIA DE ESTA FIANZA QUEDARÁ AUTOMÁTICAMENTE PRORROGADA EN CONCORDANCIA CON DICHA PRÓRROGA O ESPERA; G) QUE LA FIANZA CONTINUARÁ VIGENTE DURANTE LA SUBSTANCIACIÓN DE TODOS LOS RECURSOS Y MEDIOS DE DEFENSA LEGALES QUE, EN SU CASO, SEAN INTERPUESTOS POR CUALQUIERA DE LAS PARTES, HASTA QUE SE DICTE LA RESOLUCIÓN DEFINITIVA POR AUTORIDAD COMPETENTE, AFIANZADORA (especificar la institución afianzadora que expide la garantía), ADMITE EXPRESAMENTE SOMETERSE INDISTINTAMENTE, Y A ELECCIÓN DEL BENEFICIARIO, A CUALESQUIERA DE LOS PROCEDIMIENTOS LEGALES ESTABLECIDOS EN LOS ARTÍCULOS 93 Y/O 94 DE LA LEY FEDERAL DE INSTITUCIONES DE FIANZAS EN VIGOR O, EN SU CASO, A TRAVÉS DEL PROCEDIMIENTO QUE ESTABLECE EL ARTÍCULO 63 DE LA LEY DE PROTECCIÓN Y DEFENSA AL USUARIO DE SERVICIOS FINANCIEROS VIGENTE. FIN DE TEXTO.

ANEXOS

0956-VISION DE CONTRATO:
V A P O V O T E C N I C O