



INSTITUTO MEXICANO DEL SEGURO SOCIAL-
DIRECCIÓN DE ADMINISTRACIÓN Y EVALUACIÓN DE DELEGACIONES
UNIDAD DE ADMINISTRACIÓN

Contrato No. 100051

LICITACIÓN PÚBLICA
NACIONAL

Número: 00641320-001-10

Contrato para la Adquisición de Ropa Contractual para el suministro del año 2010, que celebran por una parte, el Instituto Mexicano del Seguro Social, que en lo sucesivo se denominará "EL INSTITUTO", representado en este acto por el **Ing. Oscar Mario Fuentes Rojas**, en su carácter de Representante Legal y por la otra, la Sociedad Mercantil denominada "IMAGINE TEXTILIS", S.A. DE C.V., en lo subsecuente "EL PROVEEDOR", representada por el **C. Félix Liprandi Álamos**, en su carácter de Representante Legal, al tenor de las declaraciones y cláusulas siguientes:

DECLARACIONES

- I.- "EL INSTITUTO", declara que:
- I.1.- Es un Organismo Público Descentralizado de la Administración Pública Federal, con personalidad jurídica y patrimonio propios, que tiene a su cargo la organización y administración del Seguro Social, como un servicio público de carácter nacional, en términos de los artículos 4 y 5, de la Ley del Seguro Social.
- I.2.- Está facultado para adquirir toda clase de bienes muebles en términos de la legislación vigente, para la consecución de los fines para los que fue creado, de conformidad con el artículo 251, fracciones IV y V de la Ley del Seguro Social.
- I.3.- El Ing. Oscar Mario Fuentes Rojas, en su carácter de Representante Legal, se encuentra facultado para suscribir el presente instrumento jurídico en representación de "EL INSTITUTO", de acuerdo al poder que se contiene en la Escritura Pública número 86,331, de fecha 10 de diciembre de 2009, pasada ante la fe del Lic. José Ignacio Senties Laborde, Notario Público número 104 de la Ciudad de México, Distrito Federal.
- I.4.- Para el cumplimiento de sus funciones y la realización de sus actividades, requiere de la Adquisición de Ropa Contractual para el suministro del año 2010, solicitado por la Comisión Nacional Mixta de Ropa de Trabajo y Uniformes del Sindicato Nacional de Trabajadores del Seguro Social (SNTSS).
- I.5.- Para cubrir las erogaciones que se deriven del presente contrato, cuenta con recursos disponibles suficientes, no comprometidos, en la partida presupuestal número 21060112, de conformidad con el Dictamen de Disponibilidad Presupuestal Previo número 0000023731-2010, mismo que se agrega al presente instrumento jurídico como **Anexo 3 (tres)**.

COORDINACIÓN DE ADQUISICIÓN DE BIENES Y CONTRATACIÓN DE SERVICIOS
DIVISIÓN DE CONTRATOS Y APOYO TÉCNICO
NIVEL CENTRAL

1 de 15

"Este Instrumento Jurídico fue elaborado de conformidad con las Bases de Licitación y a los documentos correspondientes al evento licitatorio que se señala: propuestas técnicas, económicas y fallo, así como a la normatividad aplicable en la materia, su elaboración, revisión y visto bueno lo llevó a cabo la División de Contratos y Apoyo Técnico"



INSTITUTO MEXICANO DEL SEGURO SOCIAL
DIRECCIÓN DE ADMINISTRACIÓN Y EVALUACIÓN DE DELEGACIONES
UNIDAD DE ADMINISTRACIÓN

Contrato No. 100051

LICITACIÓN PÚBLICA
NACIONAL

Número: 00641320-001-10

- I.6.- El presente contrato fue adjudicado a “EL PROVEEDOR” mediante el procedimiento de Licitación Pública Nacional número **00641320-001-10**, con fundamento en lo dispuesto por los artículos 134 de la Constitución Política de los Estados Unidos Mexicanos; 26, fracción I, 26 Bis, fracción-III, 27, 28 fracción I, 29, 30, 32, 33, 33 Bis, 34, 35 y 39 de la Ley de Adquisiciones, Arrendamientos y Servicios del Sector Público.
- I.7.- Con fecha 20 de mayo de 2010, el representante de la División de Equipo y Mobiliario Médico de la Coordinación Técnica de Bienes de Inversión, emitió el Acta Administrativa de comunicación al Fallo, celebrado el 31 de marzo de 2010, respecto del procedimiento de contratación mencionado en la declaración que antecede, en la que resultó adjudicado “EL PROVEEDOR”, con la(s) partida(s) señalada(s) en el **Anexo 1 (uno)**.
- I.8.- Conforme a lo previsto en el artículo 68 A, del Reglamento de la Ley de Adquisiciones, Arrendamientos y Servicios del Sector Público, “EL PROVEEDOR” en caso de auditorías, visitas o inspecciones que practique la Secretaría de la Función Pública y el Órgano Interno de Control en “EL INSTITUTO”, deberá proporcionar la información que en su momento se requiera, relativa al presente contrato.
- I.9.- Señala como domicilio para todos los efectos de este acto jurídico, el ubicado en la Calle de Durango número 291, 11º piso, Colonia Roma Norte, Delegación Cuauhtémoc, Código Postal 06700, en México, Distrito Federal.
- II.- “EL PROVEEDOR”, declara que:
- II.1.- Es una sociedad mercantil debidamente constituida de conformidad con las leyes de los Estados Unidos Mexicanos, según consta en la Escritura Pública número 10,847, del 28 de Junio de 2007, pasada ante la fe del Licenciado Ricardo Iñiguez Segura, Titular de la Correduría Pública número 39 del Distrito Federal; e inscrita en el Registro Público de la Propiedad y el Comercio, bajo el folio mercantil número 370,771 de fecha 12 de septiembre de 2007.
- II.2.- Se encuentra representada para la celebración de este contrato, por el C. Félix Liprandi Álamos, quien acredita su personalidad en términos de la Escritura Pública número 10,847, del 28 de Junio de 2007, pasada ante la fe del Licenciado Ricardo Iñiguez Segura, Titular de la Correduría Pública número 39 del Distrito Federal, y manifiesta bajo protesta de decir verdad, que las facultades que le fueron conferidas no le han sido revocadas, modificadas ni restringidas en forma alguna.

COORDINACIÓN DE ADQUISICIÓN DE BIENES Y CONTRATACIÓN DE SERVICIOS
DIVISIÓN DE CONTRATOS Y APOYO TÉCNICO
NIVEL CENTRAL

2 de 15

“Este Instrumento Jurídico fue elaborado de conformidad con las Bases de Licitación y a los documentos correspondientes al evento licitatorio que se señala: propuestas técnicas, económicas y fallo, así como a la normatividad aplicable en la materia, su elaboración, revisión y visto bueno lo llevé a cabo la División de Contratos y Apoyo Técnico”



INSTITUTO MEXICANO DEL SEGURO SOCIAL
DIRECCIÓN DE ADMINISTRACIÓN Y EVALUACIÓN DE DELEGACIONES
UNIDAD DE ADMINISTRACIÓN

Contrato No. 100051

LICITACIÓN PÚBLICA
NACIONAL

Número: 00641320-001-10

- II.3.- De acuerdo con sus estatutos, su objeto social consiste entre otras actividades, en la compra, venta, fabricación, promoción, comisión, consignación, importación, exportación, y en general el ejercicio del comercio en todas sus formas con toda clase de artículos y prendas de vestir, especialmente con ropa interior y de vestir para niños, niñas, damas y caballeros.
- II.4.- La Secretaría de Hacienda y Crédito Público le otorgó el Registro Federal de Contribuyentes número ITE-070628-8P9.
- II.5.- Manifiesta bajo protesta de decir verdad, no encontrarse en los supuestos de los artículos 50 y 60 de la Ley de Adquisiciones, Arrendamientos y Servicios del Sector Público.
- II.6.- De acuerdo a lo previsto en el artículo 32D del Código Fiscal de la Federación, "EL PCuenta con el acuse de recepción de la solicitud de opinión ante el Servicio de Administración Tributaria (SAT), relacionada con el cumplimiento de sus obligaciones fiscales en los términos que establece la fracción I, de la Regla I2.1.15 de la Resolución Miscelánea Fiscal para el presente ejercicio, de conformidad con el artículo 32 D, del Código Fiscal de la Federación, del cual presenta copia a "EL INSTITUTO".
- II.7.- Manifiesta bajo protesta de decir verdad, que dispone de la organización, experiencia, elementos técnicos, humanos y económicos necesarios, así como con la capacidad suficiente para satisfacer de manera eficiente y adecuada las necesidades de "EL INSTITUTO".
- II.8.- Señala como domicilio para todos los efectos de este acto jurídico el ubicado en la Calle de Santa Tecla número 61-B, Colonia Santo Domingo Coyoacán, Código Postal 04330, Delegación Coyoacán, en México, Distrito Federal, Teléfono y Fax 5610-6522 al 24, Correo Electrónico: imatex@prodigy.net.mx.

Hechas las declaraciones anteriores, las partes convienen en otorgar el presente contrato, de conformidad con las siguientes:

CLÁUSULAS

PRIMERA.- OBJETO DEL CONTRATO.- "EL INSTITUTO" se obliga a adquirir de "EL PROVEEDOR" y éste se obliga a suministrar los bienes cuyas características, especificaciones y cantidades se describen en el Anexo 1 (uno).

COORDINACIÓN DE ADQUISICIÓN DE BIENES Y CONTRATACIÓN DE SERVICIOS
DIVISIÓN DE CONTRATOS Y APOYO TÉCNICO
NIVEL CENTRAL

3 de 15

"Este Instrumento Jurídico fue elaborado de conformidad con las Bases de Licitación y a los documentos correspondientes al evento licitatorio que se señala: propuestas técnicas, económicas y fallo, así como a la normatividad aplicable en la materia, su elaboración, revisión y visto bueno lo llevó a cabo la División de Contratos y Apoyo Técnico"



INSTITUTO MEXICANO DEL SEGURO SOCIAL
DIRECCIÓN DE ADMINISTRACIÓN Y EVALUACIÓN DE DELEGACIONES
UNIDAD DE ADMINISTRACIÓN

Contrato No. 100051

LICITACIÓN PÚBLICA
NACIONAL

Número: 00641320-001-10

SEGUNDA.- IMPORTE DEL CONTRATO.- "EL INSTITUTO" se obliga a cubrir a "EL PROVEEDOR" como contraprestación, por los bienes objeto del presente contrato, la cantidad total de \$1'620,232.30 (UN MILLÓN SEISCIENTOS VEINTE MIL DOSCIENTOS TREINTA Y DOS PESOS 30/100 M.N.), más el Impuesto al Valor Agregado (IVA), de conformidad con los precios unitarios que se indican en el **Anexo 5 (cinco)**.

Las partes convienen que el presente contrato se celebra bajo la modalidad de precios fijos, por lo que el monto de los mismos no cambiará durante la vigencia del presente contrato.

TERCERA.- FORMA DE PAGO.- "EL INSTITUTO" se obliga a pagar a "EL PROVEEDOR", la cantidad señalada en la Cláusula inmediata anterior en pesos mexicanos, a los 20 días naturales posteriores a la entrega por parte de "EL PROVEEDOR" de todos los documentos que se señalan en el inciso a), en los lugares que se señalan en el **Anexo 2 (dos)**, del presente contrato, en los días de lunes a viernes con un horario de 9:00 a 14:00 horas.

- a) Original y copia de la factura que reúna los requisitos fiscales respectivos, en la que se indique los bienes entregados, número de proveedor, número de contrato, en su caso, el número de la(s) orden(es) de reposición que ampara(n) dichos bienes, el número de Alta del Sistema de Abastecimiento Institucional (SAI), número de fianza y denominación social de la afianzadora, misma que deberá ser entregada en la División de Trámite de Erogaciones, ubicada en la calle de Durango número 167, 3er Piso, Colonia Norte, Delegación Cuauhtémoc, en México, Distrito Federal.

"EL PROVEEDOR" podrá optar porque "EL INSTITUTO" efectúe el pago de los bienes suministrados, a través del esquema electrónico intrabancario que "EL INSTITUTO" tiene en operación, con las Instituciones Bancarias siguientes: Banamex, S.A., BBVA, Bancomer, Banorte, S.A. y Scotiabank Inverlat, S.A., para tal efecto deberá presentar en la División de Trámite de Erogaciones, sita en la Calle de Durango número 167, 3er Piso, Colonia Roma Norte, Delegación Cuauhtémoc, Código Postal 06700, en México, Distrito Federal, dentro del horario comprendido de las 9:00 a las 14:30 horas, de lunes a viernes en días hábiles, petición por escrito, indicando: razón social, domicilio fiscal, número telefónico y fax, nombre completo del apoderado legal con facultades de cobro y su firma, número de cuenta de cheques, sucursal y plaza, así como número de "EL PROVEEDOR" asignado por "EL INSTITUTO".

En caso de que "EL PROVEEDOR" solicite el abono en una cuenta contratada en un banco diferente a los antes citados (interbancario), "EL INSTITUTO" realizará la instrucción de pago en la fecha de vencimiento del contrarecibo y su aplicación se llevará a cabo al día hábil siguiente, de acuerdo con el mecanismo establecido por el Centro de Compensación Bancaria (CECOBAN).

COORDINACIÓN DE ADQUISICIÓN DE BIENES Y CONTRATACIÓN DE SERVICIOS
DIVISIÓN DE CONTRATOS Y APOYO TÉCNICO
NIVEL CENTRAL

4 de 15

"Este Instrumento Jurídico fue elaborado de conformidad con las Bases de Licitación y a los documentos correspondientes al evento licitatorio que se señala: propuestas técnicas, económicas y fallo, así como a la normatividad aplicable en la materia, su elaboración, revisión y visto bueno lo llevó a cabo la División de Contratos y Apoyo Técnico"



INSTITUTO MEXICANO DEL SEGURO SOCIAL
DIRECCIÓN DE ADMINISTRACIÓN Y EVALUACIÓN DE DELEGACIONES
UNIDAD DE ADMINISTRACIÓN

Contrato No. 100051

LICITACIÓN PÚBLICA
NACIONAL

Número: 00641320-001-10

Anexo a la solicitud de pago electrónico (intrabancario e interbancario) "EL PROVEEDOR" deberá presentar original y copia de la cédula del Registro Federal de Contribuyentes, poder notarial e identificación oficial; los originales se solicitan únicamente para cotejar los datos y le serán devueltos en el mismo acto.

Asimismo, "EL INSTITUTO" podrá aceptar de "EL PROVEEDOR" que tenga cuentas líquidas y exigibles a su cargo, que éstas se apliquen por concepto de cuotas obrero patronales, conforme a lo previsto en el artículo 40 B, de la Ley del Seguro Social.

"EL PROVEEDOR" que entregue bienes a "EL INSTITUTO" y que celebre contratos de cesión de derechos de cobro, deberá notificarlo a "EL INSTITUTO", con un mínimo de 5 (cinco) días naturales anteriores a la fecha de pago programada, entregando invariablemente una copia de los contra-recibos cuyo importe se cede, además de los documentos sustantivos de dicha cesión. De igual forma los que celebren contrato de cesión de derechos de cobro a través de factoraje financiero conforme al Programa de Cadenas Productivas de Nacional Financiera, S.N.C., Institución de Banca de Desarrollo.

El pago de los bienes quedará condicionado proporcionalmente al pago que "EL PROVEEDOR" deba efectuar por concepto de penas convencionales por atraso.

CUARTA.- PLAZO, LUGAR Y CONDICIONES DE ENTREGA.-

PLAZO Y LUGAR DE ENTREGA.- Los bienes deberán ser entregados conforme a las fechas establecidas para las dos entregas programadas que enseguida se indican, conforme a los horarios y lugares que se indican a continuación.

"EL PROVEEDOR" se compromete a entregar los bienes de nivel central, en la Calzada Vallejo número 675, Colonia Magdalena de las Salinas, Código Postal 07760, Delegación Gustavo A. Madero, en México, Distrito Federal en las fechas que se indican a continuación:

RÉGIMEN ORDINARIO Y PROGRAMA IMSS-OPORTUNIDADES

- 1a. Entrega 30 de junio de 2010.
- 2a. Entrega 15 de agosto de 2010.

MÉDICOS RESIDENTES

- UNICA ENTREGA 31 de mayo de 2010.

COORDINACIÓN DE ADQUISICIÓN DE BIENES Y CONTRATACIÓN DE SERVICIOS
DIVISIÓN DE CONTRATOS Y APOYO TÉCNICO
NIVEL CENTRAL

5 de 15

"Este Instrumento Jurídico fue elaborado de conformidad con las Bases de Licitación y a los documentos correspondientes al evento licitatorio que se señala: propuestas técnicas, económicas y fallo, así como a la normatividad aplicable en la materia, su elaboración, revisión y visto bueno lo llevó a cabo la División de Contratos y Apoyo Técnico"



INSTITUTO MEXICANO DEL SEGURO SOCIAL
DIRECCIÓN DE ADMINISTRACIÓN Y EVALUACIÓN DE DELEGACIONES
UNIDAD DE ADMINISTRACIÓN

Contrato No. 100051

LICITACIÓN PÚBLICA
NACIONAL

Número: 00641320-001-10

“EL PROVEEDOR” podrá entregar los bienes antes del vencimiento del plazo establecido para tal efecto, previa conformidad del Área de Suministros de Nivel Central.

Las órdenes de Reposición que genere “EL INSTITUTO”, de acuerdo a las entregas programadas, serán hechas del conocimiento a “EL PROVEEDOR” vía internet, a través de la dirección electrónica (<http://sai.imss.gob.mx>). Adicionalmente, el área de suministros de nivel central, podrá notificar las referidas órdenes, a través de correo electrónico, servicio de mensajería especializada, correo certificado o fax, en la inteligencia de que “EL PROVEEDOR” deberá entregar el acuse de recibo respectivo, por la misma vía, en el área de suministros de nivel central, en el domicilio que se indica en el **Anexo 2 (dos)**, dentro de los 3 (tres) días hábiles siguientes al de dicha notificación.

Conforme el párrafo que antecede, se aplicará lo establecido en el artículo 29 de la Ley Federal de Procedimiento Administrativo.- “En los plazos establecidos por periodos se computarán todos los días, cuando se fijen por mes o por año se entenderá que el plazo concluye el mismo número de día del mes o año de calendario que corresponda, respectivamente, cuando no exista el mismo número de día en el mes de calendario correspondiente, el término será el primer día hábil del siguiente mes de calendario”.

“Si el último día del plazo o la fecha determinada son inhábiles o las oficinas ante las que se vaya a hacer el trámite permanecen cerradas durante el horario normal de labores, se prorrogará el plazo hasta el siguiente día hábil”.

“Cuando el último día del plazo sea inhábil, se entenderá prorrogado hasta el día siguiente hábil”.

CONDICIONES DE ENTREGA.- La transportación de los bienes, las maniobras de carga y descarga en el andén del lugar de entrega serán a cargo de “EL PROVEEDOR”, así como el aseguramiento de los bienes, hasta que éstos sean recibidos de conformidad por “EL INSTITUTO”.

En cada una de las entregas que se realicen en los lugares que se establecen en el **Anexo 2 (dos)**, “EL PROVEEDOR” entregará los bienes conjuntamente con una copia simple de los informes de resultados que deberán contener cada una de las pruebas o ensayos que se señalan en el **Anexo 1 (uno)**, correspondientes a los lotes de tela de cada partida adjudicada, “EL INSTITUTO” se reserva la facultad de verificar la calidad de los bienes entregados.

Para el caso de las Cédulas 33, 50 y 51 en la entrega “EL PROVEEDOR” entregará copia simple del certificado de evaluación de conformidad con el producto vigente, expedido por organismo de certificación acreditado por la EMA.

COORDINACIÓN DE ADQUISICIÓN DE BIENES Y CONTRATACIÓN DE SERVICIOS
DIVISIÓN DE CONTRATOS Y APOYO TÉCNICO
NIVEL CENTRAL

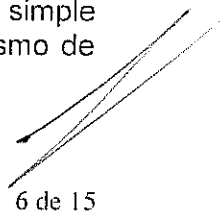
6 de 15

“Este Instrumento Jurídico fue elaborado de conformidad con las Bases de Licitación y a los documentos correspondientes al evento licitatorio que se señala: propuestas técnicas, económicas y fallo, así como a la normatividad aplicable en la materia, su elaboración, revisión y visto bueno lo llevó a cabo la División de Contratos y Apoyo Técnico”



INSTITUTO MEXICANO DEL SEGURO SOCIAL
DIRECCIÓN DE ADMINISTRACIÓN Y EVALUACIÓN DE DELEGACIONES
UNIDAD DE ADMINISTRACIÓN

Contrato No. 100051

LICITACIÓN PÚBLICA
NACIONAL

Número: 00641320-001-10

Durante la recepción, los bienes estarán sujetos a una verificación visual aleatoria, así como con las condiciones requeridas en el presente contrato, considerando cantidad y empaques en buenas condiciones, para tal efecto la Comisión Nacional o Subcomisión Mixta de Ropa de Trabajo y Uniformes revisará la confección, el diseño, tallas, terminado, descripción conforme a lo establecido en el cuadro Básico Institucional de Productos Textiles y Calzado, Volumen 1, Ropa Contractual y el Catalogo General de Artículos de "EL INSTITUTO" siendo responsabilidad del personal del Almacén verificar que la cantidad a entregar coincida con la remisión y/o orden de reposición. Cabe resaltar que mientras no se cumpla con las condiciones de entrega establecidas en el presente contrato, "EL INSTITUTO" no dará por recibidos y aceptados los bienes.

QUINTA.- CANJE DE LOS BIENES.- "EL INSTITUTO", por conducto de los responsables administrativos de las Delegaciones, así como por el administrador del contrato, podrá solicitar a "EL PROVEEDOR", el canje o devolución de los bienes que presenten defectos a simple vista o de fabricación, especificaciones distintas a las establecidas en el presente contrato o calidad inferior a la propuesta, vicios ocultos o bien, cuando el área usuaria manifieste alguna queja en el sentido de que el uso del bien puede afectar la calidad del servicio, debiendo notificar a "EL PROVEEDOR" dentro del periodo de 30 (treinta) días hábiles siguientes al momento en que se haya tenido conocimiento de alguno de los supuestos antes mencionados.

Cuando concorra alguno de los supuestos anteriores, "EL PROVEEDOR" deberá reemplazarlos por bienes nuevos, a entera satisfacción de "EL INSTITUTO" en un plazo no mayor de 10 (diez) días hábiles, en ambos casos, el plazo contará a partir de la fecha de notificación por parte de "EL INSTITUTO", siempre que se encuentre vigente la garantía que otorga el fabricante sobre el bien o durante la vigencia del contrato.

Todos los gastos que se generen con motivo del canje o devolución, correrán por cuenta de "EL PROVEEDOR", previa notificación de "EL INSTITUTO".

"EL PROVEEDOR" se obliga a responder por su cuenta y riesgo de los daños y/o perjuicios que por inobservancia o negligencia de su parte, llegue a causar al Instituto y/o a terceros.

Con excepción de los bienes sujetos a la presentación de un certificado de evaluación de la conformidad de producto, los lotes objeto del CANJE, sólo se recibirán previa presentación del informe de resultados emitido por un laboratorio de pruebas acreditado donde conste que el lote cumple con los requisitos establecidos en la Especificación Técnica Aplicable.

SEXTA.- VIGENCIA.- Las partes convienen que la vigencia del presente contrato será a partir de la firma y hasta el 31 de diciembre de 2010.

COORDINACIÓN DE ADQUISICIÓN DE BIENES Y CONTRATACIÓN DE SERVICIOS
DIVISIÓN DE CONTRATOS Y APOYO TÉCNICO
NIVEL CENTRAL

7 de 15

"Este Instrumento Jurídico fue elaborado de conformidad con las Bases de Licitación y a los documentos correspondientes al evento licitatorio que se señala: propuestas técnicas, económicas y fallo, así como a la normatividad aplicable en la materia, su elaboración, revisión y visto bueno lo llevó a cabo la División de Contratos y Apoyo Técnico"



INSTITUTO MEXICANO DEL SEGURO SOCIAL
DIRECCIÓN DE ADMINISTRACIÓN Y EVALUACIÓN DE DELEGACIONES
UNIDAD DE ADMINISTRACIÓN

Contrato No. 100051

LICITACIÓN PÚBLICA
NACIONAL

Número: 00641320-001-10

SÉPTIMA.- PROHIBICIÓN DE CESIÓN DE DERECHOS Y OBLIGACIONES.- “EL PROVEEDOR” se obliga a no ceder en forma parcial o total, a favor de cualquier otra persona física o moral, los derechos y obligaciones que se deriven del presente contrato.

“EL PROVEEDOR” sólo podrá ceder los derechos de cobro que se deriven del presente contrato, de acuerdo con lo estipulado en la Cláusula Tercera, del presente instrumento jurídico.

OCTAVA.- RESPONSABILIDAD.- “EL PROVEEDOR” se obliga a responder por su cuenta y riesgo de los daños y/o perjuicios que por inobservancia o negligencia de su parte, lleguen a causar a “EL INSTITUTO” y/o a terceros, con motivo de las obligaciones pactadas en este instrumento jurídico, o bien, por los defectos o vicios ocultos en los bienes entregados, de conformidad con lo establecido en el artículo 53, de la Ley de Adquisiciones, Arrendamientos y Servicios del Sector Público.

NOVENA.- IMPUESTOS Y DERECHOS.- Los impuestos y derechos que procedan con motivo de los bienes objeto del presente contrato, serán pagados por “EL PROVEEDOR” conforme a la legislación aplicable en la materia.

“EL INSTITUTO” sólo cubrirá el Impuesto al Valor Agregado (IVA) de acuerdo a lo establecido en las disposiciones legales vigentes en la materia.

DÉCIMA.- PATENTES Y/O MARCAS.- “EL PROVEEDOR” se obliga para con “EL INSTITUTO”, a responder por los daños y/o perjuicios que pudiera causar a “EL INSTITUTO” y/o a terceros, si con motivo de la entrega de los bienes adquiridos viola derechos de autor, de patentes y/o marcas u otro derecho reservado a nivel Nacional o Internacional.

Por lo anterior, “EL PROVEEDOR” manifiesta en este acto bajo protesta de decir verdad, no encontrarse en ninguno de los supuestos de infracción a la Ley Federal del Derecho de Autor, ni a la Ley de la Propiedad Industrial.

En caso de que sobreviniera alguna reclamación en contra de “EL INSTITUTO” por cualquiera de las causas antes mencionadas, la única obligación de éste será la de dar aviso en el domicilio previsto en este instrumento a “EL PROVEEDOR”, para que éste lleve a cabo las acciones necesarias que garanticen la liberación de “EL INSTITUTO” de cualquier controversia o responsabilidad de carácter civil, mercantil penal o administrativa que, en su caso, se ocasione.

DÉCIMA PRIMERA.- GARANTÍAS.- “EL PROVEEDOR” se obliga a otorgar a “EL INSTITUTO”, las garantías que se enumeran a continuación.

COORDINACIÓN DE ADQUISICIÓN DE BIENES Y CONTRATACIÓN DE SERVICIOS
DIVISIÓN DE CONTRATOS Y APOYO TÉCNICO
NIVEL CENTRAL

8 de 15

“Este Instrumento Jurídico fue elaborado de conformidad con las Bases de Licitación y a los documentos correspondientes al evento licitatorio que se señala: propuestas técnicas, económicas y fallo, así como a la normatividad aplicable en la materia, su elaboración, revisión y visto bueno lo llevó a cabo la División de Contratos y Apoyo Técnico”



INSTITUTO MEXICANO DEL SEGURO SOCIAL
DIRECCIÓN DE ADMINISTRACIÓN Y EVALUACIÓN DE DELEGACIONES
UNIDAD DE ADMINISTRACIÓN

Contrato No. 100051

LICITACIÓN PÚBLICA
NACIONAL

Número: 00641320-001-10

a) **GARANTÍA DE LOS BIENES.-** “EL PROVEEDOR” se obliga con “EL INSTITUTO” a entregar junto con los bienes, una garantía de fabricación con cobertura amplia, contra vicios ocultos, defectos de fabricación o cualquier daño que presenten, la cual deberá entregar a “EL INSTITUTO” por escrito en papel membretado, debidamente firmada por el representante legal de éste y a entera satisfacción de “EL INSTITUTO”.

Los escritos en los que obre la garantía de los bienes a que se hace referencia en los párrafos que anteceden, deberán constar en papel membretado de la empresa y ser firmados por su representante.

b) **GARANTÍA DE CUMPLIMIENTO DEL CONTRATO-** “EL PROVEEDOR” se obliga a otorgar, dentro de un plazo de 10 (diez) días naturales contados a partir de la firma de este instrumento, de conformidad con el artículo 48 de la Ley de la materia, una garantía de cumplimiento de todas y cada una de las obligaciones a su cargo derivadas del presente contrato, mediante fianza expedida por compañía autorizada en los términos de la Ley Federal de Instituciones de Fianzas, y a favor del “Instituto Mexicano del Seguro Social”, por un monto equivalente al **10%** (diez por ciento) sobre el importe máximo que se indica, en la **CLÁUSULA SEGUNDA** del presente contrato, sin considerar el Impuesto al Valor Agregado (IVA), en Moneda Nacional.

“EL PROVEEDOR” queda obligado a entregar a “EL INSTITUTO” la póliza de fianza, apegándose al formato que se integra al presente instrumento jurídico como **Anexo 4 (cuatro)**, en la División de Contratos y Apoyo Técnico, ubicada en la Calle de Durango número 291, 10º. Piso, Colonia Roma Norte, Código Postal 06700, en México, Distrito Federal.

Dicha póliza de garantía de cumplimiento del contrato será devuelta a “EL PROVEEDOR” una vez que “EL INSTITUTO” le otorgue autorización por escrito, para que éste pueda solicitar a la afianzadora correspondiente la cancelación de la fianza, autorización que se entregará a “EL PROVEEDOR”, siempre que demuestre haber cumplido con la totalidad de las obligaciones adquiridas por virtud del presente contrato, para lo cual deberá presentar mediante escrito la solicitud de liberación de la fianza en la División de Contratos y Apoyo Técnico, misma que llevará a cabo el procedimiento para la liberación y entrega de fianza.

DÉCIMA SEGUNDA.- EJECUCIÓN DE LA PÓLIZA DE FIANZA DE CUMPLIMIENTO DE ESTE CONTRATO.- “EL INSTITUTO” llevará a cabo la ejecución de la garantía de cumplimiento de contrato cuando:

- a) Se rescinda administrativamente este contrato.
- b) Durante la vigencia de este contrato se detecten deficiencias, fallas o calidad inferior en los bienes suministrados, en comparación con los ofertados.

COORDINACIÓN DE ADQUISICIÓN DE BIENES Y CONTRATACIÓN DE SERVICIOS
DIVISIÓN DE CONTRATOS Y APOYO TÉCNICO
NIVEL CENTRAL

9 de 15

“Este Instrumento Jurídico fue elaborado de conformidad con las Bases de Licitación y a los documentos correspondientes al evento licitatorio que se señala: propuestas técnicas, económicas y fallo, así como a la normatividad aplicable en la materia, su elaboración, revisión y visto bueno lo llevó a cabo la División de Contratos y Apoyo Técnico”



INSTITUTO MEXICANO DEL SEGURO SOCIAL
DIRECCIÓN DE ADMINISTRACIÓN Y EVALUACIÓN DE DELEGACIONES
UNIDAD DE ADMINISTRACIÓN

Contrato No. 100051

LICITACIÓN PÚBLICA
NACIONAL

Número: 00641320-001-10

- c) Cuando en el supuesto de que se realicen modificaciones al contrato, no entregue en el plazo pactado, el endoso o la nueva garantía, que ampare el porcentaje establecido para garantizar el cumplimiento del presente instrumento, en la cláusula Décima Primera, inciso b).
- d) Por cualquier otro incumplimiento de las obligaciones contraídas en este contrato.

DÉCIMA TERCERA.- PENAS CONVENCIONALES POR ATRASO EN LA ENTREGA DE LOS BIENES ADJUDICADOS.- "EL INSTITUTO" aplicará una pena convencional por cada día natural de atraso en la entrega de los bienes, por el equivalente al **2.5% (dos punto cinco por ciento)** sobre el valor total de lo incumplido sin incluir el Impuesto al Valor Agregado (IVA), en cada uno de los supuestos siguientes:

1. Cuando "EL PROVEEDOR" no entregue los bienes que se le hayan sido requeridos, dentro del plazo establecido en la Cláusula Cuarta del presente contrato.
2. Cuando "EL PROVEEDOR" no reponga dentro del plazo señalado en la Cláusula Quinta del presente contrato, los bienes que "EL INSTITUTO" haya solicitado para su canje.

La pena convencional por atraso, se calculará por cada día de incumplimiento, de acuerdo con el porcentaje de penalización, aplicado al valor de los bienes entregados con atraso, y de manera proporcional al importe de la garantía de cumplimiento que corresponda a la partida, orden de reposición o concepto, según corresponda.

Por ningún concepto la aplicación de penas convencionales podrá exceder el importe de la garantía de cumplimiento de contrato.

"EL PROVEEDOR" a su vez, autoriza a "EL INSTITUTO" a descontar las cantidades que resulten de aplicar la pena convencional señalada en el párrafo anterior, sobre los pagos que deberá cubrir a "EL PROVEEDOR".

Conforme a lo previsto en el penúltimo párrafo del artículo 64 del Reglamento de la Ley de la materia, sin perjuicio de lo dispuesto en el segundo párrafo del artículo 51 de la propia Ley, en ningún caso se aceptará la estipulación de penas convencionales, ni intereses moratorios a cargo de "EL INSTITUTO".

DÉCIMA CUARTA.- TERMINACIÓN ANTICIPADA.- De conformidad con lo establecido en el artículo 54 Bis de la Ley de Adquisiciones, Arrendamientos y Servicios del Sector Público, "EL INSTITUTO" podrá dar por terminado anticipadamente el presente contrato sin responsabilidad para éste y sin necesidad de que medie resolución judicial alguna, cuando concurren razones de interés general dando aviso por escrito a "EL PROVEEDOR" con 5 (cinco) días hábiles de anticipación a la fecha efectiva de terminación, o bien, cuando por causas justificadas se extinga la

COORDINACIÓN DE ADQUISICIÓN DE BIENES Y CONTRATACIÓN DE SERVICIOS
DIVISIÓN DE CONTRATOS Y APOYO TÉCNICO
NIVEL CENTRAL

10 de 15

"Este Instrumento Jurídico fue elaborado de conformidad con las Bases de Licitación y a los documentos correspondientes al evento licitatorio que se señala: propuestas técnicas, económicas y fallo, así como a la normatividad aplicable en la materia, su elaboración, revisión y visto bueno lo llevó a cabo la División de Contratos y Apoyo Técnico"



INSTITUTO MEXICANO DEL SEGURO SOCIAL
DIRECCIÓN DE ADMINISTRACIÓN Y EVALUACIÓN DE DELEGACIONES
UNIDAD DE ADMINISTRACIÓN

Contrato No. 100051

LICITACIÓN PÚBLICA
NACIONAL

Número: 00641320-001-10

necesidad de requerir los bienes objeto del presente contrato, y se demuestre que de continuar con el cumplimiento de las obligaciones pactadas, se ocasionaría algún daño o perjuicio a "EL INSTITUTO" o determine la nulidad total o parcial de los actos que dieron origen al presente instrumento jurídico, con motivo de la resolución de una inconformidad emitida por la Secretaría de la Función Pública.

En estos casos "EL INSTITUTO" reembolsará a "EL PROVEEDOR" los gastos no recuperables en que haya incurrido, siempre que éstos sean razonables, estén debidamente comprobados y se relacionen directamente con el presente instrumento jurídico.

DÉCIMA QUINTA.- RESCISIÓN ADMINISTRATIVA.- "EL INSTITUTO" podrá rescindir administrativamente, el presente contrato en cualquier momento, cuando "EL PROVEEDOR" incurra en incumplimiento de cualquiera de las obligaciones a su cargo, de conformidad con el procedimiento previsto en el artículo 54 de la Ley de Adquisiciones, Arrendamientos y Servicios del Sector Público. "EL INSTITUTO" podrá suspender el trámite del procedimiento de rescisión, cuando se hubiera iniciado un procedimiento de conciliación respecto del contrato materia de la rescisión.

DÉCIMA SEXTA.- CAUSALES DE RESCISIÓN ADMINISTRATIVA DEL CONTRATO.- "EL INSTITUTO" podrá rescindir administrativamente este contrato sin más responsabilidad para el mismo y sin necesidad de resolución judicial, cuando "EL PROVEEDOR" incurra en cualquiera de las causales siguientes:

1. Cuando no entregue la garantía de cumplimiento del contrato, dentro del término de 10 (diez) días naturales posteriores a la firma del mismo.
2. En caso de que "EL PROVEEDOR" no reponga los bienes que le hayan sido devueltos para canje, por problemas de calidad, defectos o vicios ocultos de acuerdo a lo estipulado en el presente contrato.
3. Cuando se compruebe que "EL PROVEEDOR" haya entregado bienes con descripciones y características distintas a las pactadas en el presente instrumento jurídico.
4. Cuando "EL PROVEEDOR" incurra en falta de veracidad total o parcial respecto a la información proporcionada para la celebración del contrato.
5. Cuando se incumpla, total o parcialmente, con cualquiera de las obligaciones establecidas en el contrato y sus anexos.

COORDINACIÓN DE ADQUISICIÓN DE BIENES Y CONTRATACIÓN DE SERVICIOS
DIVISIÓN DE CONTRATOS Y APOYO TÉCNICO
NIVEL CENTRAL

11 de 15

"Este Instrumento Jurídico fue elaborado de conformidad con las Bases de Licitación y a los documentos correspondientes al evento licitatorio que se señala: propuestas técnicas, económicas y fallo, así como a la normatividad aplicable en la materia, su elaboración, revisión y visto bueno lo llevó a cabo la División de Contratos y Apoyo Técnico"



INSTITUTO MEXICANO DEL SEGURO SOCIAL
DIRECCIÓN DE ADMINISTRACIÓN Y EVALUACIÓN DE DELEGACIONES
UNIDAD DE ADMINISTRACIÓN

Contrato No. 100051

LICITACIÓN PÚBLICA
NACIONAL

Número: 00641320-001-10

6. En el supuesto Si la autoridad competente declara en concurso mercantil o cualquier situación análoga o equivalente que afecte el patrimonio de **"EL PROVEEDOR"**.

7. En caso de agotarse el monto límite de las penalizaciones.

8. Si se sitúa en alguno de los supuestos previstos en el artículo 50 de la Ley de Adquisiciones, Arrendamientos y Servicios del Sector Público.

9. Cuando los informes de resultados obtenidos de los lotes de tela de los bienes entregados en los destinos finales, sean no aceptables por un laboratorio de pruebas certificado por la EMA.

10. No entregar la muestra testigo.

11. Cuando se transmitan total o parcialmente, bajo cualquier título. Los derechos y obligaciones pactadas en el presente instrumento jurídico, con excepción de los derechos de cobro, previa autorización de **"EL INSTITUTO"**.

12. En caso de que durante la vigencia del contrato, se suspenda o retire el Certificado que avala el cumplimiento de la Norma Oficial Mexicana, Norma Mexicana, Norma Internacional o especificación técnica aplicable, y no se haya recibido su renovación ante un Organismo de Certificación acreditado.

13. En el supuesto de que la Comisión Federal de Competencia, de acuerdo a sus facultades, notifique a **"EL INSTITUTO"**, la sanción impuesta a **"EL PROVEEDOR"** con motivo de la colusión de precios en que hubiere incurrido durante el procedimiento licitatorio, en contravención a lo dispuesto en los artículos 9, de la Ley Federal de Competencia Económica, y 34 de la Ley de Adquisiciones, Arrendamientos y Servicios del Sector Público.

DÉCIMA SÉPTIMA.- PROCEDIMIENTO DE RESCISIÓN.- Para el caso de rescisión administrativa las partes convienen en someterse al siguiente procedimiento:

a) Si **"EL INSTITUTO"** considera que **"EL PROVEEDOR"** ha incurrido en alguna de las causales de rescisión que se consignan en la Cláusula que antecede, lo hará saber a **"EL PROVEEDOR"** de forma indubitable por escrito a efecto de que éste exponga lo que a su derecho convenga y aporte, en su caso, las pruebas que estime pertinentes, en un término de 5 (cinco) días hábiles, siguientes al de la notificación de la comunicación de referencia.

b) Transcurrido el término a que se refiere el párrafo anterior, se resolverá considerando los argumentos y pruebas que hubiere hecho valer.

COORDINACIÓN DE ADQUISICIÓN DE BIENES Y CONTRATACIÓN DE SERVICIOS
DIVISIÓN DE CONTRATOS Y APOYO TÉCNICO
NIVEL CENTRAL

12 de 15

"Este Instrumento Jurídico fue elaborado de conformidad con las Bases de Licitación y a los documentos correspondientes al evento licitatorio que se señala: propuestas técnicas, económicas y fallo, así como a la normatividad aplicable en la materia, su elaboración, revisión y visto bueno lo llevó a cabo la División de Contratos y Apoyo Técnico"



INSTITUTO MEXICANO DEL SEGURO SOCIAL
DIRECCIÓN DE ADMINISTRACIÓN Y EVALUACIÓN DE DELEGACIONES
UNIDAD DE ADMINISTRACIÓN

Contrato No. 100051

LICITACIÓN PÚBLICA
NACIONAL

Número: 00641320-001-10

c) La determinación de dar o no por rescindido administrativamente el contrato, deberá ser debidamente fundada, motivada y comunicada por escrito a **"EL PROVEEDOR"**, dentro de los 15 (quince) días hábiles siguientes, al vencimiento del término señalado en el inciso a) de esta cláusula.

En el supuesto de que se rescinda el contrato **"EL INSTITUTO"**, no procederá la aplicación de penas convencionales ni su contabilización para hacer efectiva la garantía de cumplimiento de contrato.

Para los efectos del párrafo que antecede, y de conformidad con el artículo 30, fracción XIII del Reglamento de la Ley de Adquisiciones, Arrendamientos y Servicios del Sector Público, la aplicación de la garantía de cumplimiento será proporcional al monto de las obligaciones incumplidas, salvo que por las características de los bienes entregados, estos no puedan funcionar o ser utilizados por **"EL INSTITUTO"**, por estar incompletos, en cuyo caso, la aplicación será por el total de la garantía correspondiente.

En caso de que **"EL INSTITUTO"** determine dar por rescindido el presente contrato, se deberá formular un finiquito en el que se hagan constar los pagos que, en su caso, deba efectuar **"EL INSTITUTO"** por concepto de los bienes entregados por **"EL PROVEEDOR"** hasta el momento en que se determine la rescisión administrativa.

Si previamente a la determinación de dar por rescindido el contrato, **"EL PROVEEDOR"** entrega los bienes, el procedimiento iniciado quedará sin efecto, previa aceptación y verificación de **"EL INSTITUTO"** por escrito, de que continúa vigente la necesidad de contar con los bienes y aplicando, en su caso, las penas convencionales correspondientes.

"EL INSTITUTO" podrá determinar no dar por rescindido el contrato, cuando durante el procedimiento advierta que dicha rescisión pudiera ocasionar algún daño o afectación a las funciones que tiene encomendadas. En este supuesto, **"EL INSTITUTO"** elaborará un dictamen en el cual justifique que los impactos económicos o de operación que se ocasionarían con la rescisión del contrato resultarían más inconvenientes.

De no darse por rescindido el contrato, **"EL INSTITUTO"** establecerá, de conformidad con **"EL PROVEEDOR"** un nuevo plazo para el cumplimiento de aquellas obligaciones que se hubiesen dejado de cumplir, a efecto de que **"EL PROVEEDOR"** subsane el incumplimiento que hubiere motivado el inicio del procedimiento de rescisión. Lo anterior, se llevará a cabo a través de un convenio modificatorio en el que se considere lo dispuesto en los dos últimos párrafos del artículo 52 de la Ley de Adquisiciones, Arrendamientos y Servicios del Sector público.

COORDINACIÓN DE ADQUISICIÓN DE BIENES Y CONTRATACIÓN DE SERVICIOS
DIVISIÓN DE CONTRATOS Y APOYO TÉCNICO
NIVEL CENTRAL

13 de 15

"Este Instrumento Jurídico fue elaborado de conformidad con las Bases de Licitación y a los documentos correspondientes al evento licitatorio que se señala: propuestas técnicas, económicas y fallo, así como a la normatividad aplicable en la materia, su elaboración, revisión y visto bueno lo llevó a cabo la División de Contratos y Apoyo Técnico"



INSTITUTO MEXICANO DEL SEGURO SOCIAL
DIRECCIÓN DE ADMINISTRACIÓN Y EVALUACIÓN DE DELEGACIONES
UNIDAD DE ADMINISTRACIÓN

Contrato No. 100051

LICITACIÓN PÚBLICA
NACIONAL

Número: 00641320-001-10

DÉCIMA OCTAVA.- MODIFICACIONES.- De conformidad con lo establecido en la Ley de Adquisiciones, Arrendamientos y Servicios del Sector Público y su Reglamento, **"EL INSTITUTO"** podrá celebrar por escrito convenio modificatorio al presente contrato dentro de la vigencia del mismo. Para tal efecto, **"EL PROVEEDOR"** se obliga a presentar, en su caso, la modificación de la garantía, en términos del artículo 68, del Reglamento de la Ley de Adquisiciones, Arrendamientos y Servicios del Sector Público.

DÉCIMA NOVENA.- RELACIÓN DE ANEXOS.- Los anexos que se relacionan a continuación son rubricados de conformidad con las partes y forman parte integrante del presente contrato.

- Anexo 1 (uno) "Total de los bienes a entregar y costos unitarios"
- Anexo 2 (dos) "Domicilio de entrega de los bienes"
- Anexo 3 (tres) "Dictámen de Disponibilidad Presupuestal Previo"
- Anexo 4 (cuatro) "Formato de Fianza de Cumplimiento del Contrato"

VIGÉSIMA.- LEGISLACIÓN APLICABLE.- Las partes se obligan a sujetarse estrictamente para el cumplimiento del presente contrato, a todas y cada una de las cláusulas del mismo, a las Bases de Licitación de la cual emana, así como a lo establecido en la Ley de Adquisiciones, Arrendamientos y Servicios del Sector Público, su Reglamento, Políticas, Bases y Lineamientos vigentes y supletoriamente, al Código Civil Federal, al Código Federal de Procedimientos Civiles y a la Ley Federal de Procedimiento Administrativo.

VIGÉSIMA PRIMERA.- JURISDICCIÓN.- Para la interpretación y cumplimiento de este instrumento, así como para todo aquello que no esté expresamente estipulado en el mismo, las partes se someten a la jurisdicción de los Tribunales Federales competentes de la Ciudad de México, Distrito Federal, renunciando a cualquier otro fuero presente o futuro que por razón de domicilio les pudiera corresponder.

COORDINACIÓN DE ADQUISICIÓN DE BIENES Y CONTRATACIÓN DE SERVICIOS
DIVISIÓN DE CONTRATOS Y APOYO TÉCNICO
NIVEL CENTRAL

14 de 15

"Este Instrumento Jurídico fue elaborado de conformidad con las Bases de Licitación y a los documentos correspondientes al evento licitatorio que se señala: propuestas técnicas, económicas y fallo, así como a la normatividad aplicable en la materia, su elaboración, revisión y visto bueno lo llevó a cabo la División de Contratos y Apoyo Técnico"



INSTITUTO MEXICANO DEL SEGURO SOCIAL
DIRECCIÓN DE ADMINISTRACIÓN Y EVALUACIÓN DE DELEGACIONES
UNIDAD DE ADMINISTRACIÓN

Contrato No. 100051

LICITACIÓN PÚBLICA
NACIONAL

Número: 00641320-001-10

Previa lectura y debidamente enteradas las partes del contenido, alcance y fuerza legal del presente contrato, en virtud de que se ajusta a la expresión de su libre voluntad y que su consentimiento no se encuentra afectado por dolo, error, mala fe ni otros vicios de la voluntad, lo firman y ratifican en todas sus partes, por sextuplicado, en la Ciudad de México, Distrito Federal, el día 28 de mayo de 2010.

“EL INSTITUTO”
INSTITUTO MEXICANO DEL SEGURO
SOCIAL

“EL PROVEEDOR”
IMAGINE TEXTILIS,
S.A. de C.V.



ING. OSCAR MARIO FUENTES ROJAS
Representante Legal



C. FÉLIX LIPRANDI ÁLAMOS
Representante Legal

ADMINISTRA ESTE CONTRATO



RENÉ GOYTORTÚA CASTILLO
Titular del Área de Suministros
de Nivel Central

COORDINACIÓN DE ADQUISICIÓN DE BIENES Y CONTRATACIÓN DE SERVICIOS
DIVISIÓN DE CONTRATOS Y APOYO TÉCNICO
NIVEL CENTRAL

15 de 15

“Este Instrumento Jurídico fue elaborado de conformidad con las Bases de Licitación y a los documentos correspondientes al evento licitatorio que se señala: propuestas técnicas, económicas y fallo, así como a la normatividad aplicable en la materia, su elaboración, revisión y visto bueno lo llevó a cabo la División de Contratos y Apoyo Técnico”



INSTITUTO MEXICANO DEL SEGURO SOCIAL

ANEXO 1

**“TOTAL DE LOS BIENES A ENTREGAR Y COSTOS
UNITARIOS”**

**ANEXOS
DIVISION DE CONTRATO
Y APOYO TECNICO**

EL PRESENTE ANEXO CONSTA DE 150 HOJAS INCLUYENDO ESTA CARATULA

ROVEDOR : IMAGINE TEXTILIS, S.A. DE C.V.
F.C. : ITE - 070628-8P9
O. PROVEEDOR: 00097853

ANEXOS
DIVISION DE CONTRATOS

LA VE DEL ARTICULO	DESCRIPCION	DEMANDA	PRECIO	IMPORTE	DESCUENTO	DESCUENTO	PRECIO	IMPORTE	IMPORTE
		MINIMA	MAXIMA	UNITARIO	(%)	(%)	NETO	MINIMO NETO	MAXIMO NETO

10	099 3977 05 01	22	22	\$382.50	0%	\$0.00	\$382.50	\$8,415.00	\$8,415.00
----	----------------	----	----	----------	----	--------	----------	------------	------------

MARKINOFF, MASCULINO. TALLA: EXTRA-GRANDE
, TELA: PAVO: 90% LANA 10% FIBRA SINTETI
CA
PANTONE: VERDE OLIVO 18-0521 TP O TC, LO
GOSIMBOLO: COLOR: BLANCO. CORTE: DE TRES
CUARTOS DE LARGO, TIPO RECTO, DOBLE CRU
CE Y FORRO COMPLETO. CUELLO: TIPO SOLAPA
CON ENTRETELA Y PESPUENTE ALREDEDOR. DEL
ANTERO: DE DOS PIEZAS, CIERRA AL FRENTE
CON SIETE BOTONES Y OJALES, UNA BOLSA DE
CARTERA EN CADA PIEZA Y UNA BOLSA INTER
VICIOS ORDINARIOS Y PROGRAMADOS (EXCLUI
VO MODULO CENTRAL)
LOS AROS PARES). VIGILANTE DE CENTROS Y
ACACIONALES, (SEGUNDA DOTACION DE CADA A
VO). VOLUMEN I, CEDULA 28.
Marca: PROPIA
Procedencia: M XICO
RFC Fabricante: KHO -030910-592

No. CONTRATO: 100051
No. REQUISICION: 09802100203101018
ANEXO 1

PROVEEDOR : IMAGINE TEXTILIS, S.A. DE C.V.
.F.C. : ITE -070628-8P9
O. PROVEEDOR: 00097853

DEMANDA	PRECIO	MINIMA	MAXIMA	UNITARIO	IMPORTE	DESCUENTO (%)	DESCUENTO (\$)	PRECIO NETO	IMPORTE MINIMO NETO	IMPORTE MAXIMO NETO
---------	--------	--------	--------	----------	---------	---------------	----------------	-------------	---------------------	---------------------

10 033 3393 05 01	26	26			\$362.50	0%	\$0.00	\$362.50	\$9,545.00	\$9,545.00
-------------------	----	----	--	--	----------	----	--------	----------	------------	------------

LAVE DEL ARTICULO DESCRIPCION
 FOR EN EL LADO IZQUIERDO A LA ALTURA DEL PECHO. ESPALDA: DE DOS PIEZAS, PRETINA SIMULADA CON ENTRETELA Y ABERTURA EN LA PARTE INFERIOR COSTADILLO: DE UNA PIEZA. MANGA: LARGA RECTA DE DOS PIEZAS, CON DOS BOTONES Y LOGOSIMBOLO DEL IMS BORDADO EN LA PARTE SUPERIOR DE LA MANGA IZQUIERDA. PARA LAS SIGUIENTES CATEGORIAS: CHOPER (EXCLUSIVO E VEHICULOS)
 SISTEMA FORANELO)
 DE SERVICIOS ORDINARIOS Y PROGRAMADOS (EXCLUSIVO MODULO CENTRAL)
 CION DE LOS AÑOS PARES). VIGILANTE DE CENTROS VACACIONALES, (SEGUNDA DOTACION DE CADA AÑO). VOLUMEN I, CEDULA 28.
 CADA AÑO).
 Marca: PROPIA
 Procedencia: M. XICO
 RFC Fabricante: ITE -070628 8P9

MAKINOFF, MASCOLINO. TALLA: MEDIANA, TEL A: PAVO: 90% LANA 10% FIBRA SINTETICA. 00% POLIESTER (FORRO) COLORES/COD. PANTO ME: VERDE OLIVO 18-0521 TP O TC, LOGOSIMBOLO: COLOR: BLANCO. CORTE: DE TRES CUARTOS DE LARGO, TIPO RECTO, DOBLE CRUCE Y FORRO COMPLETO. CUELLO: TIPO SOLAPA CON ENTRETELA Y PESPUENTE ALREDEDOR. DELANTER O: DE DOS PIEZAS, CIERRA AL FRENTE CON SETE BOTONES Y OCALES, UNA BOLSA DE CARTERA EN CADA PIEZA Y UNA BOLSA INTERIOR EN EL LADO IZQUIERDO A LA ALTURA DEL PECHO. ESPALDA: DE DOS PIEZAS, PRETINA SIMULADA CON ENTRETELA Y ABERTURA EN LA PARTE INFERIOR COSTADILLO: DE UNA PIEZA. MANGA: LARGA RECTA DE DOS PIEZAS, CON DOS BOTONES Y LOGOSIMBOLO DEL IMS BORDADO EN LA PARTE SUPERIOR DE LA MANGA IZQUIERDA. PARA LAS SIGUIENTES CATEGORIAS: CHOPER OPERADOR DE AMBIANCIAS (EXCLUSIVO SISTEMA FORANELO)

DIVISION DE CONTRATO
 ANEXOS
 VADUNA TECNICO

ICULOS DE S

No. CONTRATO: 109051
 No. REQUISICION: 09802100203101018
 ANEXO 1

PROVEEDOR : IMAGINE TEXTILIS, S.A. DE C.V.
 I.F.C. : IFE -070628-8P9
 Id. PROVEEDOR: 00097853

CLAVE DEL ARTICULO	DESCRIPCION	DEMANDA	PRECIO	IMPORTE	DESCUENTO	DESCUENTO	PRECIO NETO	IMPORTE	IMPORTE
		MINIMA	MAXIMA	UNITARIO	(%)	(%)	NETO	MINIMO NETO	MAXIMO NETO

10 099 4025 05 01	MAKINOFF MASCULINO. TALLA: GRANDE, TELA : PAVO: 90% LANA 10% FIBRA SINTETICA	154	156	\$382.50	0%	0%	\$382.50	\$58,495.00	\$58,495.00
	0% POLIESTER (FORRO) COLORES/COD. PANTON E: VERDE OLIVO 18-0521 TP O TC, LOGOSIMB OLO: COLOR: BLANCO. CORTE: DE TRES CUART OS DE LARGO, TIPO RECTO, DOBLE CRUCE Y F ORO COMPLETO. CUELLO: TIPO SOLAPA CON E NTRERECLA Y RESPUNTE ALREDEDOR. DELANTERO : DE DOS PIEZAS, CIERRA AL FRENTE CON SI ETE BOTONES Y OJALES, UNA SOLSA DE CARTE RA EN CADA PIEZA Y UNA POISA INFERIOR EN EL LADO IZQUIERDO A LA ALTURA DEL PECHO . ESPALDA: DE DOS PIEZAS, PRETINA SIMILIA DA CON ENTRETELA Y ABERTURA EN LA PARTE INFERIOR COSTADILLO: DE UNA PIEZA. MANGA : LARGA RECTA DE DOS PIEZAS, CON DOS BOT ONES Y LOGOSIMBOLO DEL IMSS BORDADO EN L A PARTE SUPERIOR DE LA MANGA IZQUIERDA. PARA LAS SIGUIENTES CATEGORIAS: CHOFER OPERADOR DE AMBULANCIAS (EXCLUSIVO SISTE MA FORABO)								

ANEXOS
 DIVISION DE CONTRATOS
 Y ADQUISICIONES

CUOS DE SE
 DOTACION D

10 099 4058 05 01 AYO) . VOLUMEN I, CEDULA 28.
 Marca: PROPIA
 Procedencia: M_XICO
 RFC Fabricante: IFE -070628-8P9

154 154 \$382.50 \$58,495.00 0% \$0.00 \$382.50 \$58,495.00

MAKINOFF MASCULINO. TALLA: ESPECIAL, TE LA: PAVO: 90% LANA 10% FIBRA SINTETICA

PROVEEDOR : IMAGINE TEXTILIS, S.A. DE C.V.
 I.F.C. : ITE -070628-8P9
 I.O. PROVEEDOR: 00097853

ANEXOS
 DIVISION DE CONTRATOS

LA VE DEL ARTICULO DESCRIPCION DEMANDA PRECIO MINIMA MAXIMA UNITARIO IMPORTE DESCUENTO (%) DESCUENTO (\$) PRECIO NETO IMPORTE NETO IMPORTE MAXIMO NETO

LA VE DEL ARTICULO	DESCRIPCION	DEMANDA	PRECIO	MINIMA	MAXIMA	UNITARIO	IMPORTE	DESCUENTO (%)	DESCUENTO (\$)	PRECIO NETO	IMPORTE NETO	IMPORTE MAXIMO NETO
1008	POLIESTER (FORRO) COLORES/COD. PANTONE: VERDE OLIVO 18-0521 TP O TC, LOGOSIMBOLO: BLANCO. CORTE: DE TRES CUARTOS DE LARGO, TIPO RECTO, DOBLE CRUCE Y FORRO COMPLETO. CUELLO: TIPO SOLAPA CON ENTRETELA Y PESPUENTE ALREDEDOR. DELANTERO: DE DOS PIEZAS, CIERRA AL FRENTE CON SIETE BOTONES Y OJALES, UNA BOLSA DE CARTERA EN CADA PIEZA Y UNA BOLSA INTERIOR EN EL LADO IZQUIERDO A LA ALTURA DEL PECHO. ESPALDA: DE DOS PIEZAS. PRETINA SIMULADA CON ENTRETELA Y ABERTURA EN LA PARTE INFERIOR COSTADILLO: DE UNA PIEZA. MANGA: LARGA RECTA DE DOS PIEZAS, CON DOS BOTONES Y LOGOSIMBOLO DEL IMSS BORDADO EN LA PARTE SUPERIOR DE LA MANGA IZQUIERDA PARA LAS SIGUIENTES CATEGORIAS: CHOPER	1	\$382.50				\$382.50	0%	\$0.00	\$382.50	\$382.50	\$382.50

TEMA FORANEO)
 SERVICIOS ORDINARIOS Y PROGRAMADOS (EXCLUSIVO MODULO CENTRAL)
 DE LOS AÑOS PARES). VIGILANTE DE CENTRO S VACACIONALES, (SEGUNDA DOTACION DE CAD A AÑO). VOLUMEN I, CEDULA 28.
 Marca: PROPIA
 Procedencia: M_XICO
 RFC Fabricante: ITE -070628-8P9

CLUSTRO SIS
 HICUOS DE
 DA DOTACION

No. REQUISICION: 09802100203101018
 No. CONTRATO: 100051
 ANEXO 1

PROVEEDOR : IMAGINE TEXTILIS, S.A. DE C.V.
 .F.C. : IIE-070628-8P9
 O. PROVEEDOR: 00097853

LAVE DEL ARTICULO DESCRIPCION DEMANDA MINIMA MAXIMA UNITARIO IMPORTE DESCUENTO (%) DESCUENTO (\$) PRECIO NETO IMPORTE MINIMO NETO IMPORTE MAXIMO NETO

E CADA PIEZA A LA ALTURA DE LA RODILLA.
 ESPALDA: DE UNA PIEZA. TRASERO: DE DOS P
 IEZAS CON PINZA. PREFINA: CON ELASTICO E
 N LA ESPALDA, UNE LAS PIEZAS Y CIERRA AL
 FRENTE CON DOS BOTONES Y OJALES. MANGA:
 RECTA DE UNA PIEZA, CON PUÑO SIZALADO Y
 LOGOSIMBOLO DEL IMS ESTAMPADO Y CENTRA
 DO EN LA MARCA IZQUIERDA. PARA LAS SIGUI
 ENTES CATEGORIAS
 S DE: AIRE ACONDICIONADO Y REFRIGERACION

DESCRIPCION	DEMANDA	MINIMA	MAXIMA	UNITARIO	IMPORTE	DESCUENTO (%)	DESCUENTO (\$)	PRECIO NETO	IMPORTE MINIMO NETO	IMPORTE MAXIMO NETO
A EN EQUIPO										

VISION DE CONTRATO
 ANEXOS
 Y APROVA TECNICO

- 0 MEDICA
- 0 CIALIDADES
- 0 ABORATORIO
- 0 ECANICA Y FLUIDOS
- 0 G DE RAYOS X
- 0 Y ENERGETICOS
- 0 E LAVADO
- 0 .M.C.
- 0 O Y REFRIGERACION
- 0 S MEDICOS
- 0 GETICOS
- 0 0
- 0 EGNICO "B" EN EQUIPOS MEDICOS
- 0 B" EN FLUIDOS Y ENERGETICOS
- 0 EN PLANTAS DE LAVADO
- 0 ECOMUNICACIONES
- 0 Y ENERGETICOS
- 0 E LAVADO
- 0 MES
- 0 RONICO
- 0 0
- 0 TRONICA MEDICA Y LABORATORIO
- 0 EQUIPOS DE ABSORCION
- 0 S DE RAYOS X
- 0 DAL
- 0 EGNICO EN EQUIPOS TURBOCENTRIFUGO Y TECN
- 0 ICO EN MECANICA, FLUIDOS Y ESPECIALIDADE
- 0 S. VOLUMEN I, CEBULA 11.
- 0 Marca: PROPIA
- 0 Procedencia: M_XICO

ELECTRONICA										
POS DE ESPE										
QUIPOS DE L										
QUIPOS DE M										
TA EN EQUIP										
EN FLUIDOS										
N PLANTAS D										
MIENTO EN U										
CONDICIONAD										
" EN EQUIPO										
IDOS Y ENER										
AS DE LAVAD										
UNICACIONES										
TECNICO "										
TECNICO "B"										
O "B" EN TE										
EN FLUIDOS										
N PLANTAS D										
COMUNICACIO										
ELECTRICISTA UNICO ELECT										
CO MECANICO NICO PLUMER										
POLIVALENTE CO EN: ELEC										
TECNICO EN										
O EN EQUIPO										
POS HELICOI										
CIPROCANTES										

[Handwritten signature]

2	2	\$164.90	\$329.80	0%	\$0.00	\$164.90	\$329.80	\$329.80
---	---	----------	----------	----	--------	----------	----------	----------

INSTITUTO MEXICANO DEL SEGURO SOCIAL
 IMSS-DAI SUBSISTEMA DE ADQUISICIONES
 Ofnas Centrales - Reforma - Coordinación De Abastecimiento
 CONTRATO CERRADO

No. CONTRATO: 100051
 No. REQUISICION: 0980210020101018
 ANEXO 1

PROVEEDOR : IMAGINE TEXTILIS, S.A. DE C.V.
 R.F.C. : ITE -070628-8P9
 No. PROVEEDOR: 00097953

CLAVE DEL ARTICULO	DESCRIPCION	DEMANDA	PRECIO	IMPORTE	DESCUENTO	DESCUENTO	PRECIO	IMPORTE	IMPORTE
		MINIMA	MAXIMA	UNITARIO	(%)	(S)	NETO	MINIMO NETO	MAXIMO NETO
RFC Fabricante: ITE -070628-8P9									

ANEXOS
 DIVISION DE CONTRATOS
 VAPORO TECNICO

OVEROL DE MANGA CORTA, MASCULINO, FALLA:
 MEDIANA. TELA: POPELINA FALLA: 80% POLI
 ESTER - 20% ALGODON. COLORES/COD. PANTON
 E: AZUL ELECTRICO 19-4050 TP O TC. HOSOS
 IMBOLO: COLOR/COD. PANTONE: BLANCO. CUEL
 LO: MAO CON PESPUENTE ALREDEDOR. DELANTER
 O: DE CUATRO PIEZAS, DOS SUPERIORES Y DO
 S INFERIORES, CON CIERRE METALICO TIPO C
 REMALLERA DE DOBLE ACCION QUE VA DEL CUE
 LLO AL TIRO DE LA PRENDA. CINCO BOLSA:
 UNA EN CADA DELANTERO INFERIOR, TRES DE
 PARCHE, UNA EN EL LADO IZQUIERDO A LA AL
 TURA DEL PECHO Y UNA EN LA PARTE LATERAL
 DE CADA PIEZA A LA ALTURA DE LA RODILLA
 . ESPALDA: DE UNA PIEZA. TRASERO: DE DOS
 PIEZAS CON PINZA. PRETINA: CON ELASTICO
 EN LA ESPALDA, UNO LAS PIEZAS Y CIERRA
 AL FRENTE CON DOS BOTONES Y OJALES. MANG
 A: RECTA DE UNA PIEZA, CON PUÑO SIMULADO
 Y LOGOSIMBOLO DEL IMSS ESTAMPADO Y CENT
 RADO EN LA MANGA IZQUIERDA. PARA LAS SIG
 UIENTES CATEGORIAS
 POS DE: AIRE ACONDICIONADO Y REFRIGERACI
 ON
 CA MEDICA
 ESPECIALIDADES
 LABORATORIO
 MECANICA Y FLUIDOS
 TIPOS DE PAVOS X
 S Y EMERGÉTICOS
 DE LAVADO
 U.M.C.
 ADO Y REFRIGERACION
 POS MEDICOS
 ERGÉTICOS
 ADO
 TECNICO "B" EN EQUIPOS MEDICOS
 "B" EN FLUIDOS Y EMERGÉTICOS
 B" EN PLANTAS DE LAVADO
 TELECOMUNICACIONES

STA EN EQUI
 E ELECTRONI
 TIPOS DE ES
 EQUIPOS DE
 EQUIPOS DE
 ISTA EN EQU
 S EN FLUIDO
 EN PLANTAS
 NIMIENTO EN
 ACONDICION
 "A" EN EQUI
 LUIDOS Y EN
 NIAS DE LAV
 UNICACIONES
 TECNICO
 TECNICO "
 ICO "B" EN
 C" EN FLUID

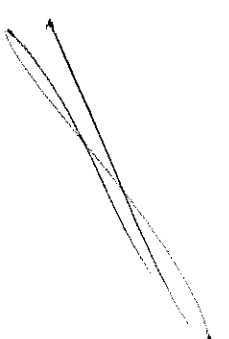

No. CONTRATO: 100051
 No. REQUISICION: 09802100203101018
 ANEXO 1

PROVEEDOR : IMAGINE TEXTILIS, S.A. DE C.V.
 R.F.C. : ITE -070628-8P9
 No. PROVEEDOR: 00997853

CLAVE DEL ARTICULO DESCRIPCION

DEMANDA PRECIO IMPORTE (3) (S) PRECIO IMPORTE IMPORTE
 MINIMA MAXIMA UNITARIO DESCUENTO DESCUENTO NETO MINIMO NETO MAXIMO NETO

CLAVE DEL ARTICULO	DESCRIPCION	DEMANDA MINIMA	DEMANDA MAXIMA	PRECIO UNITARIO	IMPORTE (3)	DESCUENTO (S)	PRECIO NETO	IMPORTE MINIMO NETO	IMPORTE MAXIMO NETO
OS Y ENERGETICOS	OS Y ENERGETICOS								
DE LAVADO	DE LAVADO								
IONES	IONES								
CTRONICO	CTRONICO								
ERO	ERO								
ECTRONICA MEDICA Y LABORATORIO	ECTRONICA MEDICA Y LABORATORIO								
EN EQUIPOS DE ABSORCION	EN EQUIPOS DE ABSORCION								
POS DE RAYOS X	POS DE RAYOS X								
OIDAL	OIDAL								
TECNICO EN EQUIPOS TURBOCENTRIFUGO Y TE	TECNICO EN EQUIPOS TURBOCENTRIFUGO Y TE								
CNICO EN MECANICA, FLUIDOS Y ESPECTALIDA	CNICO EN MECANICA, FLUIDOS Y ESPECTALIDA								
DOS. VOLUMEN I, CEDULA 11.	DOS. VOLUMEN I, CEDULA 11.	118	118	\$164.90	\$19,458.20	\$0.00	\$164.90	\$19,458.20	\$19,458.20
Marca: PROPYA	Marca: PROPYA								
Procedencia: M_XICO	Procedencia: M_XICO								
FFC Fabricante: ITE -070628-8P9	FFC Fabricante: ITE -070628-8P9								

OVEROL DE MANGA CORTA, RESCUIRINO, TALLA: GRANDE, TELA: POPELINA FALSA, 60% POLIESTER - 20% ALGODON, COLORES/COD. PANTONE : AZUL ELECTRICO 19-4050 TP O TC, LOGOSI MELOLO: COLOR/COD. PANTONE: BLANCO. CUELLO: MAO CON PESPUENTE ALREDEDOR. DELANTERO : DE CUATRO PIEZAS, DOS SUPERIORES Y DOS INFERIORES, CON CIERRE METALICO TIPO CR EMBALLERA DE DOBLE ACCION QUE VA DEL CUELLO AL TIRO DE LA PRENDA. CINCO BOLSAS: UNA EN CADA DELANTERO INFERIOR, TRES DE PANCHE, UNA EN EL LADO IZQUIERDO A LA ALTURA DEL PECHO Y UNA EN LA PARTE LATERAL DE CADA PIEZA A LA ALTURA DE LA RODILLA. ESPALDA: DE UNA PIEZA. TRASERO: DE DOS PIEZAS CON PINZA. PRETINA: CON ELASTICO EN LA ESPALDA, UNE LAS PIEZAS Y CIERRA A LA FRENTE CON DOS BOTONES Y OJALES. MANGA RECTA DE UNA PIEZA, CON PUÑO SIMULADO Y LOGOSIMBOLO DEL IMSS ESTAMPADO Y CENTRADO EN LA MANGA IZQUIERDA. PARA LAS SIGUIENTES CATEGORIAS

OS DE: AIRE ACONDICIONADO Y REFRIGERACION
 TA EN EQUIP
 ELECTRONIC
 POS DE ESP
 A MEDICA

VISION DE CONTRATO
 ANEXOS
 ABOGADO TERMINOS

INSTITUTO MEXICANO DEL SEGURO SOCIAL
 INSS-Caj SUBSISTEMA DE ADQUISICIONES
 Ofinas Centrales - Reforma - Coordinacion De Abastecimiento
 CONTRATO CERRADO
 No. CONTRATO: 100051
 No. REQUISICION: 09802100203101018
 ANEXO 1

PROVEEDOR : IMAGINE TEXTILIS, S.A. DE C.V.
 P.F.C. : ITE -070628-8P9
 No. PROVEEDOR: 00097853

ANEXOS
 DIVISION DE CONTRATOS

CLAVE DEL ARTICULO	DESCRIPCION	DEMANDA	PRECIO UNITARIO	IMPORTE	DESCUENTO (%)	DESCUENTO (\$)	PRECIO NETO	IMPORTE MINIMO NETO	IMPORTE MAXIMO NETO
LABORATORIO	EQUIPOS DE								
MECANICA Y FLUIDOS	EQUIPOS DE								
POS DE RAYOS X	STA EN EQUI								
Y EMERGETICOS	EN FLUIDOS								
DE LAVADO	EN PLANTAS								
U.M.C.	MIENTO EN								
DO Y REFRIGERACION	ACONDICIONA								
OS MEDICOS	A" EN EQUIP								
REGETICOS	UIDOS Y EME								
DO	TAS DE LAVA								
TECNICO "B" EN EQUIPOS MEDICOS	UNICACIONES								
"B" EN FLUIDOS Y EMERGETICOS	TECNICO								
" EN PLANTAS DE LAVADO	TECNICO "B								
EHECOMUNICACIONES	CO "B" EN T								
3 Y EMERGETICOS	" EN FLUIDO								
DE LAVADO	EN PLANTAS								
ONES	ECONUNICACI								
TRONICO	LECTRICISTA								
RO	EONICO ELEC								
CTRONICA MEDICA Y LABORATORIO	CO MECANICO								
N EQUIPOS DE ASERCCION	CO MECANICO								
OS DE RAYOS X	POIIVALENTE								
IDAL	ICO EN: ELE								
TECNICO EN EQUIPOS TURBOCENTRIFUGO Y TECNICO EN MECANICA, FLUIDOS Y ESPECIALIDAD	TECNICO E								
ES. VOLUMEN I, Cedula 11.	CO EN EQUIP								
ES. VOLUMEN I, Cedula 11.	IPOS HELICO								
Marca: PROPIA	CIPROCANTES								
Procedencia: MEXICO		144	144	\$164.90	0%	\$0.00	\$164.90	\$23,745.60	\$23,745.60
RPC Fabricante: ITE -070628-8P9									
OVEROL DE MANEJA COPTA, MASCULINO, TALLA: EXTRA-GRANDE, TEJLA: POPELINA FALLA: 80% POLIESTER - 20% ALGODON. COLORES/COD. P ANTONE: AZUL ELECTRICO 19-4050 TP O TC. LOGOSIMBOLO: COLOR/COD. PANTONE: BLANCO. CUELLO: MDO CON PESPUENTE ALREDEDOR. DEL ANTERO: DE CUATRO PIEZAS, DOS SUPERIORES Y DOS INFERIORES, CON CIERRE METALICO T IPO CREMALLERA DE DOBLE ACCION QUE VA DE L CUELLO AL TIRO DE LA PRENDA. CINCO BOL									

No. CONTRATO: 100051
 No. REQUISICION: 09802100203101018
 ANEXO 1

PROVEEDOR : IMAGINE TEXTILIS, S.A. DE C.V.
 C.F.C. : ITE -070628-8P9
 Id. PROVEEDOR: 00097853

CLAVE DEL ARTICULO DESCRIPCION DEPENDIENCIA PRECIO UNITARIO IMPORTE DESCUENTO (3) DESCUENTO (5) PRECIO NETO IMPORTE MAXIMO NETO

CLAVE DEL ARTICULO	DESCRIPCION	DEPENDIENCIA	PRECIO UNITARIO	IMPORTE	DESCUENTO (3)	DESCUENTO (5)	PRECIO NETO	IMPORTE MAXIMO NETO
SAS:	UNA EN CADA DELANTERO INFERIOR, TRES DE PARCHES, UNA EN EL LADO IZQUIERDO A LA ALTURA DEL PECHO Y UNA EN LA PARTE INTERNA DE CADA PIEZA A LA ALTURA DE LA RODILLA. ESPALDA: DE UNA PIEZA. TRASERO: DE DOS PIEZAS CON PINZA. PEFINA: CON BARRAS EN LA ESPALDA, UNA LAS PIEZAS Y CERRA AL FRENTE CON DOS BOTONES Y GANES. MANGA: RECTA DE UNA PIEZA, CON PUÑO SIMULADO Y LOGOSIMBOLO DEL IMSS ESTAMPADO Y CENTRADO EN LA MANGA IZQUIERDA. PARA LAS SIGUIENTES CATEGORIAS							
	EQUIPOS DE: AIRE ACONDICIONADO Y REFRIGERACION	CIVILISTA EN						
	TRONICA MEDICA	POS DE ELEC						
	DE ESPECIALIDADES	EN EQUIPOS						
	OS DE LABORATORIO	TA EN EQUIP						
	OS DE MECANICA Y FLUIDOS	TA EN EQUIP						
	EQUIPOS DE RAYOS X	ELECTRISTA E						
	FLUIDOS Y ENERGETICOS	LISTAS EN F						
	ANTAS DE LAVADO	LISTA EN PL						
	TO EN U.M.C.	MANTENIMIE						
	OTONADO Y REFRIGERACION	AIRE ACOR						
	EQUIPOS MEDICOS	EN FLUIDOS						
	Y ENERGETICOS	N PLANTAS D						
	E LAVADO	ECONOMIACI						
	ONES	POS MEDICOS						
	CNICO "B" EN FLUIDOS Y ENERGETICOS	TECN						
	ICO "B" EN PLANTAS DE LAVADO	TECNICO "B						
	" EN TELECOMUNICACIONES	ICO "C" EN						
	FLUIDOS Y ENERGETICOS	O "C" EN PL						
	ANTAS DE LAVADO	EN TELECOMU						
	NICACIONES	ELECTRICISTA						
	O ELECTRONICO	CO MECANICO						
	PLOMERO	POLIVALENTE						
	EN ELECTRONICA MEDICA Y LABORATORIO	TEC						
	NICO EN EQUIPOS DE ABSORCION	TECNICO EN						
	EQUIPOS DE RAYOS X	EN EQUIPOS						
	HELICOIDAL	S RECIPROCA						
	NTES	OCENTRIFUGO						
	Y TECNICO EN MECANICA, FLUIDOS Y ESPECI							
	ALIDADES. VOLUMEN I, CEDIJA 11.							

ANEXO
 DIVISION DE CONTRATOS
 Y APOYO TECNICO

PROVEEDOR : IMAGINE TEXTILIS, S.A. DE C.V.
 I.F.C. : ITE -070628-8P9
 Cg. PROVEEDOR: 00097853

LAVE DEL ARTICULO	DESCRIPCION	DEMANDA	PRECIO UNITARIO	IMPORTE	DESCUENTO (%)	DESCUENTO (\$)	PRECIO NETO	IMPORTE MINIMO NETO	IMPORTE MAXIMO NETO
10 120 0109 04 01	ALIDADES. VOLADIERO T. CEDIDA 11. Marca: PROPIA Procedencia: M_XICO RFC Fabricante: ITE -070628-8P9	30	\$164.90	\$4,947.00	0%	\$0.00	\$164.90	\$4,947.00	\$4,947.00

OVEROL DE MANGA CORTA, MASCHUINO. TALLA: ESPECIAL, TELA: POPELINA FALLA: 80% POLIESTER - 20% ALGODON. COLORES/COD. PANTONE: AZUL ELECTRICO 19-4050 TP O TC. LOGO SIMBOLO: COFOR/COD. PANTONE: BLANCO. CUELLO: MAO CON PESPUNTE ALREDEDOR. DELANTERO: DE CUATRO PIEZAS, DOS SUPERIORES Y DOS INFERIORES, CON CIERRE METALICO TIPO CREAMALLERA DE DOBLE ACCION QUE VA DEL CUELLO AL TIRO DE LA PRENDA. CINCO BOLSAS: UNA EN CADA DELANTERO INFERIOR, TRES DE PARCHE, UNA EN EL LADO IZQUIERDO A LA ALTURA DEL PECHO Y UNA EN LA PARTE LATERAL DE CADA PIEZA A LA ALTURA DE LA RODILLA. ESPALDA: DE UNA PIEZA. TRASERO: DE DOS PIEZAS CON PINZA. PRETINA: CON ELASTICO EN LA ESPALDA, UNE LAS PIEZAS Y CIERRA AL FRENTE CON DOS BOTONES Y OJALES. MANEJA: RECTA DE UNA PIEZA, CON PUÑO SIMULADO Y LOGOSIMBOLO DEL IMS ESTAMPADO Y CENTRADO EN LA MANGA IZQUIERDA. PARA LAS SIGUIENTES CATEGORIAS

DIVISION DE CONTRATOS

POS DE: AIRE ACONDICIONADO Y REFRIGERACION
 IGA MEDICA
 ESPECIALIDADES
 LABORATORIO
 MECANICA Y FLUIDOS
 TIPOS DE PAVOS X
 OS Y ENERGETICOS
 S DE LAVADO
 N U.M.C.
 NADO Y REFRIGERACION
 IPOS MEDICOS
 MERGETICOS
 VADO

ISTA EN EQUIP
 DE ELECTRON
 QUIPOS DE E
 N EQUIPOS D
 N EQUIPOS D
 LISTA EN EQUIP
 AS EN FLUID
 A EN PLANTA
 ENIMIENTO E
 E ACONDICION
 "A" EN EQUIP
 FLUIDOS Y E
 ANTAS DE LA
 UNICACIONES
 POS MEDICOS

TECNIC



No. CONTRATO: 100051
 No. REQUISICION: 09802100203101018
 ANEXO 1

PROVEEDOR : IMAGINE TEXTILIS, S.A. DE C.V.
 I.F.C. : ITE -070628-8P9
 No. PROVEEDOR: 00097853

CLAVE DEL ARTICULO	DESCRIPCION	DEMANDA	PRECIO	IMPORTE	DESCUENTO (%)	DESCUENTO	PRECIO NETO	IMPORTE MINIMO NETO	IMPORTE MAXIMO NETO
--------------------	-------------	---------	--------	---------	---------------	-----------	-------------	---------------------	---------------------

0 "B" EN FLUIDOS Y ENERGETICOS	TECNICO								
"B" EN PLANTAS DE LAVADO	NICO "B" EN								
TELECOMUNICACIONES	"C" EN FLUI								
DOS Y ENERGETICOS	" EN PLANTA								
S DE LAVADO	ELECCOMUNICA								
CIONES	LECTRICISTA								
ELECTRONICO	TECNICO EL								
MERO	CO MECANICO								
ELECTRONICA MEDICA Y LABORATORIO	POLIVALENTE								
EN EQUIPOS DE ABSORCION	TECNICO								
IPROS DE RAYOS X	NICO EN EQU								
COIDAL	QUIPOS HELI								
	CIPROCANTE								
	TRIFUOGO Y T								

ECONICO EN MECANICA, FLUIDOS Y ESPECIALIDAD
 ADES. VOLUMEN I, CEDULA 11.
 ADES. VOLUMEN I, CEDULA 11.
 Marca: PROPIA
 Procedencia: M XICO
 Ppr Fabricante: ITE -070628-8P9

SACO DE MANGA CORTA Y PANTALON, MASCULIN
 O. TALLA: MEDIANA, TELA: POPELINA FALLA:
 80% POLIESTER - 20% ALGODON. COLORES/CO
 D. PANTONE: BLANCO (SACO Y PANTALON). LO
 GOSIMBOLO: COLOR/COD. PANTONE: VERDE 561
 C O 561 U. SACO: LARGO ABADO DE LA CADE
 RA, CORTE FRANCES. CUELLO: SPORT CON PES
 PUNTE ALREDEDOR. DELANTERO: DE CUATRO PI
 EZAS Y CIERRE METALICO, UNA BOLSA ABADO
 DE LA CINTURA EN CADA LADO. ESPALDA: DE
 DOS PIEZAS, CON ABERTURA EN LA PARTE INF
 ERIOR DE LA COSTURA. MANGA: RECTA DE UNA
 PIEZA, CON PURO SIMULADO Y LOGOSIMBOLO
 DEL IMS ESTAMPADO Y CENTRADO EN LA MANG
 A TZOQUIERDA. PANTALON: CORTE RECTO, ORLE
 ADO SIN DOBLADILLO. DELANTERO: DE DOS PI
 EZAS, BOLSA LATERAL EN CADA UNA, BRAGUET
 A FORRADA Y CIERRE METALICO TRASERO: DE
 DOS PIEZAS BOLSA DE OJAL Y PINZA EN CADA
 UNA. PRETINA: DE DOS PIEZAS CON ENTRETRE
 LA, DOS BOTONES Y OJALES, UNO VISIBLE, O
 TRO OCULTO Y SIETE PRESILLAS. PARA LAS S

DIVISION DE CONTRATOS
 VADVOA TADMO

No. REQUISICION: 09802100203101018
 No. CONTRATO: 100051
 ANEXO 1

PROVEEDOR : IMAGINE TEXTILIS, S.A. DE C.V.
 R.F.C. : ITE -070628-8P9
 No. PROVEEDOR: 00097853

CLAVE DEL ARTICULO DESCRIPCION

IGUIENTES CATEGORIAS: AUXILIARES DE ENFERMERIA EN UNIDAD MEDICA Y DE ENFERMERIA GENERAL. ENFERMERAS: ESPECIALISTA

DEMANDA	PRECIO	IMPORTE	DESCUENTO (%)	DESCUENTO (\$)	PRECIO NETO	IMPORTE MINIMO	IMPORTE MAXIMO
MINIMA	MAXIMA	UNITARIO					

210 125 0393 03 01 DULA 13.

Marca: PROPIA
 Procedencia: M_XICO
 RFC Fabricante: ITE -070628-8P9

3	3	\$179.40	0%	\$0.00	\$179.40	\$538.20	\$538.20
---	---	----------	----	--------	----------	----------	----------

ANEXOS
 DIVISION DE CONTRATO

SACO DE MANGA CORTA Y PANTALON, MASCULINO
 O. TALLA: GRANDE, TELA: POBELINA FALSA:
 80% POLIESTER - 20% ALGODON. COLORES/COD
 . PANTONE: BLANCO (SACO Y PANTALON). LOG
 OSTIPOLO: COLOR/COD. PANTONE: VERDE 561
 C O 561 U. SACO: LARGO ABAJO DE LA CADER
 A, CORTE FRANCES. CUELLO: SPORT CON PESP
 UNTE AUREDEDOR. DELANTERO: DE CUATRO PIE
 ZAS Y CIERRE METALICO, UNA BOLSA ABAJO D
 E LA CINTURA EN CADA LADO. ESPALDA: DE D
 OS PIEZAS, CON ABERTURA EN LA PARTE INFE
 RIOR DE LA COSTURA. MANGA: RECTA DE UNA
 PIEZA, CON PUÑO SIMULADO Y LOGOSIMBOLO D
 EL IMS ESTAMPADO Y CENTRADO EN LA MANGA
 IZQUIERDA. PANTALON: CORTE RECTO, ORLEA
 DO SIN DOBLADILLO. DELANTERO: DE DOS PIE
 ZAS, BOLSA LATERAL EN CADA UNA, BRAGUETA
 PORRADA Y CIERRE METALICO TRASERO: DE D
 OS PIEZAS BOLSA DE OJAL Y PINZA EN CADA
 UNA. PRETINA: DE DOS PIEZAS CON ENTRETEL
 A, DOS BOTONES Y OJALES, UNO VISIBLE, OT
 RO OCULTO Y SIETE PRESILLAS. PARA LAS SI
 GUIENTES CATEGORIAS: AUXILIARES DE ENFER
 MERIA EN UNIDAD MEDICA Y DE ENFERMERIA G
 ENERAL. ENFERMERAS: ESPECIALISTA

GENERAL
 EFE DE PISO LADO DE PAC
 PARA EL TRA

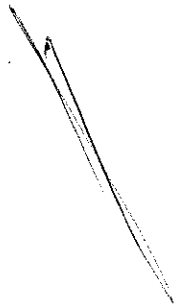

INSTITUTO MEXICANO DEL SEGURO SOCIAL
 IMSS-SAI SUBSISTEMA DE ADQUISICIONES
 Ofnas Centrales -Reforma- Coordinacion De Abastecimiento
 CONTRATO CERRADO
 No. CONTRATO: 100051
 No. REQUISICION: 09802100203101018
 ANEXO 1

PROVEEDOR : IMAGINE TEXTILIS, S.A. DE C.V.
 3.F.C. : ITE -070628-8P9
 No. PROVEEDOR: 00097853

CLAVE DEL ARTICULO	DESCRIPCION	DEMANDA		PRECIO UNITARIO	IMPORTE	DESCUENTO (%)	DESCUENTO (\$)	PRECIO NETO	IMPORTE MINIMO NETO	IMPORTE MAXIMO NETO
		MINIMA	MAXIMA							
120 125 0427 03 01 ULA 13.	ESTADO DE PACIENTES DE URGENCIA. ESPECIALISTA EN NUTRICION Y DIETETICA. INHALOTERAPIA. NUTRICIONISTA DIETISTA. TERAPEUTAS: FISICO Y OCUPACIONAL. VOLUMEN I. CED ULA 13.	5	5	\$179.40	\$1,076.40	03	40.00	\$179.40	\$1,076.40	\$1,076.40

Marca: PROPIA
 Procedencia: MEXICO
 RFC Fabricante: ITE -070628-8P9

SACO DE MANGA LARGA Y PANTALON, MASCULINO. TALLA: MEDIANA, TELA: POLI-LANA: 55% POLIESTER - 45% LANA (SACO Y PANTALON) Y 100% POLIESTER (FORRO), COLORES/COD. PANTONE: AZUL MARINO 19-4028 TP O TC, LOGOS IMBECIL: COLOR/COD. PANTONE: BLANCO. SACO : LARGO, CORTE RECTO, FORRO COMPLETO. CUELLO: TIPO SOLAPA CON ENTREPELA DELANTERO: DE DOS PIEZAS Y PINZA, CON ENTREPELA, CIERRA AL FRENTE CON DOS BOTONES Y OJALS, CUATRO BOLSAS: DOS DEBAJO DE LA CINTURA CON CARTERA FORRADA Y VIVOS, UNA EN EL LADO IZQUIERDO A LA ALTURA DEL PECHO Y OTRA INTERIOR CON VIVOS AL MISMO NIVEL. ESPALDA: DE DOS PIEZAS. COSTADILLO DE UNA PIEZA. MANGA: RECTA DE DOS PIEZAS CON TRES BOTONES Y LOGOS IMBECIL DEL MANGA BORDADO EN LA PARTE SUPERIOR DE LA MANGA IZQUIERDA. PANTALON: CORTE RECTO, ORLEADO SIN DOBLADILLO DELANTERO: DE DOS PIEZAS, BOLSA LATERAL EN CADA UNA, BRAGUETA FORRADA Y CIERRE METALICO. TRASERO: DE DOS PIEZAS, BOLSA DE OJAL Y PINZA EN CADA UNA. PLETINA: DE DOS PIEZAS CON ENTREPELA, DOS BOTONES Y OJALS, UNO VISIBLE OTRO OCULTO Y SIETE PRESILLAS. PARA LAS SIGUIENTES CATEGORIAS: AUXILIAR DE HOSPEDAJE DE CENTROS VACACIONALES (EXCLUSIVO O METEPEC Y TRINIDAD-MALINTZI), ELEVADOR

ANEXOS
 DIVISION DE CONTRATOS

ESTA INTENDENCIA
 EDUCACION F
 FISICA "A"

PROVEEDOR : IMAGINE TEXTILIS, S.A. DE C.V.
 I.F.C. : ITE -070628-8P9
 Id. PROVEEDOR: 00097853

CLAVE DEL ARTICULO	DESCRIPCION	DEMANDA	PRECIO	IMPORTE	DESCUENTO	DESCUENTO	PRECIO NETO	IMPORTE NETO	IMPORTE MAXIMO NETO
		MINIMA	MAXIMA	UNITARIO	(%)	(%)	NETO	MINIMO NETO	MAXIMO NETO
10 125 0690 03 01 "									
	CEBULA 14.		18				\$0.00	\$038.90	\$15,100.20
	CEBULLA 14.		18						
								\$838.90	\$15,100.20

Marca: PROPIA
 Procedencia: M_XICO
 Pfc Fabricante: ITE -070628-8P9

SACO DE MANGA LARGA Y PANTALON, MASCULIN
 O. TALLA: GRANDE, TELA: POLIAMI: 55% PC
 LIESTER - 45% LANA (SACO Y PANTALON) Y 1
 00% POLIESTER (FORRO), COLORES/COD. PANT
 ONE: AZUL MARINO 19-4028 TP O TC, LOGOSI
 REOLO: COLOR/COD. PANTONE: BLANCO. SACO:
 LARGO, CORTE RECTO, FORRO COMPLETO. CUE
 LLO: TIPO SOLAPA CON ENTRETELA DELANTER
 O: DE DOS PIEZAS Y PINZA, CON ENTRETELA,
 CIERRA AL FRENTE CON DOS BOTONES Y CUEL
 ES. CUATRO BOLSAS: DOS DEBAJO DE LA CINT
 URA CON CARRERA FORRADA Y VIVOS, UNA EN
 EL LINDO IZQUIERDO A LA ALTURA DEL PECHO
 Y OTRA INTERIOR CON VIVOS AL MISMO NIVEL
 . ESPALDA: DE DOS PIEZAS. COSTADILLO DE
 UNA PIEZA. MANGA: RECTA DE DOS PIEZAS C
 ON TRES BOTONES Y LOGOSIMBOLO DEL IMSS B
 ORDADO EN LA PARTE SUPERIOR DE LA MANGA
 IZQUIERDA. PANTALON: CORTE RECTO, ORLEAD
 O SIN DOBLADILLO DELANTERO: DE DOS PIEZA
 S, BOLSA LATERAL EN CADA UNA, BRAGUETA F
 ORRADA Y CIERRE METALICO. TRASERO: - DE D
 OS PIEZAS, BOLSA DE OJAL Y PINZA EN CAD
 A UNA. PLETINA: - DE DOS PIEZAS CON ENTRE
 TELA, DOS BOTONES Y OJALES, UNO VISIBLE,
 OTRO OCUITO Y SIETE PRESILLAS. PARA LAS
 SIGUIENTES CATEGORIAS: AUXILIAR DE HOSP
 EDALJE DE CENTROS VACACIONALES (EXCLUSIVO
 METEPEC Y TRINIDAD-MALINTZI). ELEVADORI
 STA

INTENDENCIA
 SICA

INTENDENTE SERVICIOS DE
 EDUCACION FI
 FISICA "A"

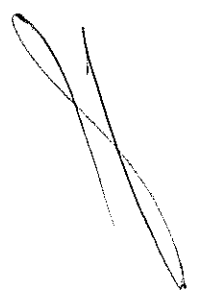

Marca:	Procedencia:	M_XICO	10 125 0724 03 01	16	16	\$838.90	\$13,422.40	08	\$0.00	\$838.90	\$13,422.40
--------	--------------	--------	-------------------	----	----	----------	-------------	----	--------	----------	-------------

ANTYUS
 DIVISION DE CONTRATOS
 V ADVOYU TECNICA

INSTITUTO MEXICANO DEL SEGURO SOCIAL
 IMSS-CAI SUBSISTEMA DE ADQUISICIONES
 Ofinas Centrales - Reforma - Coordinacion De Abastecimiento
 CONTRATO CERRADO
 No. CONTRATO: 100051
 No. REQUISICION: 09802100203101018
 ANEXO 1

PROVEEDOR : IMAGINE TEXTILIS, S.A. DE C.V.
 3.F.C. : ITE -070628-8P9
 No. PROVEEDOR: 00097853

CLAVE DEL ARTICULO	DESCRIPCION	DEMANDA	PRECIO	IMPORTE	DESCUENTO	DESCUENTO	PRECIO NETO	IMPORTE MINIMO NETO	IMPORTE MAXIMO NETO
		MINIMA	MAXIMA	UNITARIO	(%)	(\$)			

RPC Fabricante: ITE -070628-8P9

CAMISOA DE MANGA LARGA, DOS PANTALONES Y CHAMARRA, MASCULINO. TALLA: CHICA, TELA: POLIAMA: 55% POLIESTER 45% LANA (CAMISOA, CHAMARRA Y PANTALONES), Y 100% POLIESTER (FORRO)
 ERDE 19-0511 (CAMISOA, CHAMARRA Y FORRO), BEIGE 18-1018 TP O TC (DOS PANTALONES), LOGOSIMBOLO: BORDADO COLOR: BLANCO (CAMISOA Y CHAMARRA). CAMISOA: CORTE RECTO. CUELLO: CAMISERO DE UNA PIEZA CON ENTREPIEZA Y RESPUNTE ALREDEDOR DELANTERO: DE DOS PIEZAS, VISTAS CON ENTREPIEZA, CIERRA AL FRENTE CON SIETE BOTONES Y OVALES, DOS BOLSAS DE PARCHO CON CARTERA Y TAMBON, OJAL Y TRABA OCULTOS. CHARRETERAS FIJAS CON BOTON Y OJAL. ESPALDA: DE UNA PIEZA CON BATA Y TABLA A CADA LADO. MANGA: RECTA DE UNA PIEZA, PUÑO CON ENTREPIEZA, BOTON Y OJAL, LOGOSIMBOLO DEL IMSS BORDADO EN LA PARTE SUPERIOR DE LA MANGA Y ZQUIERDA. DOS PANTALONES: CORTE RECTO, O RIEBADO SIN DOBLADILLO. DELANTERO: DE DOS PIEZAS, BOLSA LATERAL EN CADA UNA, BRAGUETA FORRADA Y CIERRE METALICO. TRASERO: DE DOS PIEZAS, BOLSA DE OJAL Y PINZA EN CADA UNA. PRETINA: DE DOS PIEZAS CON ENTREPIEZA, DOS BOTONES Y OVALES, UNO VISIBLE, OTRO OCULTO Y SIETE PRESILLAS. CHAMARRA: TIPO CUENCA, FORRO COMPLETO. CUELLO: SPORT CON ENTREPIEZA Y RESPUNTE ALREDEDOR. DELANTERO: DE DOS PIEZAS, CIERRE METALICO TIPO CREMALLERA. BOLSAS: DOS DE PARCHO CON CARTERA Y TAMBON, BOTON Y TRABA OCULTOS, A LA ALTURA DEL PECHO Y UNA INTERIOR AL MISMO NIVEL.

PANTONE: V

CARTERA EN

ANEXOS
 DIVISION DE CONTRATOS

LA PARTE INFERIOR Y ABERTURA EN LA PARTE INFERIOR DE LOS COSTADOS. CHARRETERAS DESMONTABLES CON BOTONES Y OVALES. ESPALDA: DE TRES PIEZAS Y BATA, FUELLE SIMULADO EN AMBOS LADOS CERRADO HASTA LA MITAD

INSTITUTO MEXICANO DEL SEGURO SOCIAL
 IMS-S-GAI SUBSISTEMA DE ADQUISICIONES
 Ofinas Centrales -Reforma- Coordinacion De Abastecimiento
 CONTRATO CERRADO
 No. CONTRATO: 100051
 No. REQUISICION: 09802100203101018
 ANEXO 1

PROVEEDOR : IMAGINE TEXTILIS, S.A. DE C.V.
 R.F.C. : ITE -070628-8P9
 No. PROVEEDOR: 00097853

CLAVE DEL ARTICULO	DESCRIPCION	DEMANDA		PRECIO UNITARIO	IMPORTE	DESCUENTO (%)	DESCUENTO (\$)	PRECIO NETO	IMPORTE MINIMO NETO	IMPORTE MAXIMO NETO
		MINIMA	MAXIMA							
10 125 1052 02 01	CEBILLA 19. 2DA. DOTACION TODOS LOS AÑOS. VOLUMEN I, CEBILLA 19. Marca: PROPIA Procedencia: MEXICO PFC Fabricante: ITE -070628-8P9	13	12	\$995.90	\$12,985.79	0%	\$0.00	\$995.90	\$12,985.79	\$12,985.79
	CAMISOLA DE MANGA LARGA, DOS PANTALONES Y CHAMARRA, MASCULINO, TALLA: MEDIANA, TELA: POLIANA: 55% POLIESTER 45% LANA (C AMISOLA, CHAMARRA Y PANTALONES), Y 100% POLIESTER (FORRO) VERDE 19-0511 (CAMISOLA, CHAMARRA Y FORRO), BEIGE 18-1018 TP O TC (DOS PANTALONES), LOGOSIMBOLO: BORDADO COLOR: BLANCO (CAMISOLA Y CHAMARRA). CAMISOLA: CORTE RECTO. CUELLO: CAMISERO DE UNA PIEZA CON ENTRETELA Y PESPUENTE ALREDEDOR DELANTERO : DE DOS PIEZAS, VISTAS CON ENTRETELA, CIERRA AL FRENTE CON SIETE BOTONES Y OJAL ABLOM, OJAL Y TRABA OCULTOS. CHARRETERAS FIJAS CON BOTON Y OJAL. ESPALDA: DE UNA PIEZA CON BATA Y TABLA A CADA LADO. MANEJA: RECTA DE UNA PIEZA, PUÑO CON ENTRETELA, BOTON Y OJAL, LOGOSIMBOLO DEL IMS S									

ANEXOS
 DIVISION DE CONTRATOS
 MADRID

No. REQUISICION: 09802100203101018
No. CONTRATO: 100051
ANEXO 1

PROVEEDOR : IMAGINE TEXTILIS, S.A. DE C.V.
I.F.C. : ITE -070628-8P9
Id. PROVEEDOR: 00097853

CLAVE DEL ARTICULO DESCRIPCION DEMANDA PRECIO MINIMA MAXIMA UNITARIO IMPORTE DESCUENTO (%) DESCUENTO (\$) PRECIO NETO IMPORTE NETO IMPORTE NETO MAXIMO NETO

ORDADO EN LA PARTE SUPERIOR DE LA MANGA
IZQUIERDA. DOS PANTALONES: CORTE RECTO,
ORLEADO SIN DOBLADILLO. DELANTERO: DE DO
S PIEZAS, BOLSA LATERAL EN CADA UNA, BRA
GUETA FORRADA Y CIERRE METALICO, TRASERO
: DE DOS PIEZAS, BOLSA DE OJAL Y PINZA E
N CADA UNA. PRETINA: DE DOS PIEZAS CON E
NTEPELA, DOS BOTONES Y OJALES, UNO VISI
BLE, OTRO OCULTO Y SIETE PRESILLAS. CHAM
ARRA: TIPO CUENCA, FORRO COMPLETO. CUELL
O: SPORT CON ENTREPELA Y PESQUITE ALREDE
DOR. DELANTERO: DE DOS PIEZAS, CIERRE ME
TALICO TIPO CREMALLERA, BOLSAS: DOS DE P
ARCHE CON CARTERA Y TABLON, BOTON Y TRAB
A OCULTOS, A LA ALTURA DEL PECHO Y UNA I
NTERIOR AL MISMO NIVEL
N LA PARTE INFERIOR Y ABBERTURA EN LA PAR
TE INFERIOR DE LOS COSTADOS. CHAPETTERAS
DESMONTABLES CON BOTONES Y OJALES. ESPA
LDA: DE TRES PIEZAS Y BATA, FUELE SIMPL
ADO EN AMBOS LADOS CERRADO HASTA LA MITA
D DEL COSTADO. PRETINA: DE TRES PIEZAS C
ON DOS BOTONES METALICOS Y OJALES CON CR
UCE HACIA LA ESPALDA. MANGA: LARGA RECTA
DE DOS PIEZAS CON ABBERTURA EN LA PARTE
INFERIOR, PUÑO EN FORMA DE PICO CON BOTO
N METALICO Y OJAL, LOGOSIMBOLO DEL IMSS
BORDADO EN LA PARTE SUPERIOR DE LA MANGA
IZQUIERDA. PARA LAS SIGUIENTES CATEGORI
AS: CHOFER 2DA. DOTACION AÑOS IMPARES
PERADOR DE AMBULANCIAS (EXCLUSIVO SISTEM
A FORAMEO) 2DA. DOTACION AÑOS IMPARES
ONTROLADOR DE VEHICULOS DE SERVICIOS ORD
INARIOS Y PROGRAMADOS, OPERADOR DE VEHIC
ULOS DE SERVICIOS ORDINARIOS Y PROGRAMAD
OS (EXCLUSIVO MODULO CENTRAL) 2DA. DOTAC
ION AÑOS IMPARES
2DA. DOTACION TODOS LOS AÑOS. VOLUMEN I
CEDULA 19.
MARGA: PROPIA
Procedencia: MEXICO

103 103 \$998.90 \$102,886.70 0% \$0.00 \$998.50 \$102,886.70 \$102,886.70

10 125 1086 09 01 , Cedula 19.
MARGA: PROPIA
Procedencia: MEXICO

ANEXOS
DIVISION DE CONTRATOS

No. REQUISICION: 0980210020101018
 No. CONTRATO: 100051
 ANEXO 1

PROVEEDOR : IMAGINE TEXTILS, S.A. DE C.V.
 R.F.C. : ITE -070628-8P9
 No. PROVEEDOR: 00097853

CLAVE DEL ARTICULO	DESCRIPCION	DEMANDA	PRECIO	MINIMA	MAXIMA	UNIDAD	IMPORTE	DESCUENTO (%)	DESCUENTO (\$)	PRECIO NETO	IMPORTE MINIMO NETO	IMPORTE MAXIMO NETO
--------------------	-------------	---------	--------	--------	--------	--------	---------	---------------	----------------	-------------	---------------------	---------------------

RFC Fabricante: ITE -070628-8P9

CAMISOLA DE MANGA LARGA, DOS PANTALONES Y CHAMARRA, MASCULINO. TALLA: GRANDE, TELA: POLI-LANA: 55% POLIESTER 45% LANA (CAMISOLA, CHAMARRA Y PANTALONES), Y 100% POLIESTER (FORRO)

PANTONE:

VERDE 19-0511 (CAMISOLA, CHAMARRA Y FORRO)
 BEIGE 18-1018 TP O TC (DOS PANTALONES)
 LOGOSIMBOLO: BORDADO COLOR: BLANCO (CAMISOLA Y CHAMARRA). CAMISOLA: CORTE RECTO. CUELLO: CAMISERO DE UNA PIEZA CON ENTRETELA Y PESPUENTE ALREDEDOR DELANTERO: DE DOS PIEZAS, VISTAS CON ENTRETELA, CIERRA AL FRENTE CON SIETE BOTONES Y OJAL 5, DOS BOLSAS DE PARCHO CON CARTERA Y TABLON, OJAL Y TRABA OCULTOS. CHARRETERAS FIJAS CON BOTON Y OJAL. ESPALDA: DE UNA PIEZA CON BATA Y TABLA A CADA LADO. MANGA: RECTA DE UNA PIEZA. PUNO CON ENTRETELA, BOTON Y OJAL, LOGOSIMBOLO DEL IMSS ESTAMPADO EN LA PARTE SUPERIOR DE LA MANGA IZQUIERDA. DOS PANTALONES: CORTE RECTO, ORLEADO SIN DOBLADILLO. DELANTERO: DE DOS PIEZAS, BOLSA LATERAL EN CADA UNA, BRAGUETA FORRADA Y CIERRE METALICO, TRASERO: DE DOS PIEZAS, BOLSA DE OJAL Y PINZA EN CADA UNA. PRETINA: DE DOS PIEZAS CON ENTRETELA, DOS BOTONES Y OJALES, UNO VISIBILE, OTRO OCULTO Y SIETE PRESILLAS. CHAMARRA: TIPO CUENCA, FORRO COMPLETO. CUELLO: SPORT CON ENTRETELA Y PESPUENTE ALREDEDOR. DELANTERO: DE DOS PIEZAS, CIERRE METALICO TIPO CREMALLERA, BOLSAS: DOS DE PARCHO CON CARTERA Y TABLON, BOTON Y TRABA OCULTOS, A LA ALTURA DEL PECHO Y UNA INTERIOR AL MISMO NIVEL.

DE CARTERA

EN LA PARTE INFERIOR Y ABIERTA EN LA PARTE INFERIOR DE LOS COSTADOS. CHARRETERAS DESMONTABLES CON BOTONES Y OJALES. ESPALDA: DE TRES PIEZAS Y BATA, FUELE SIMO LADO EN AMBOS LADOS CERRADO HASTA LA MITAD

ANEXOS
 DIVISION DE CONTRATACIONES
 APOYO TECNICO

No. CONTRATO: 100051
 No. REQUISICION: 09802100203101018
 ANEXO 1

PROVEEDOR : IMAGINE TEXTILIS, S.A. DE C.V.
 R.F.C. : ITE -070628-8P9
 No. PROVEEDOR: 00097853

CLAVE DEL ARTICULO DESCRIPCION DEMANDA MINIMA MAXIMA PRECIO UNITARIO IMPORTE DESCUENTO (%) DESCUENTO (\$) PRECIO NETO IMPORTE MINIMO NETO IMPORTE MAXIMO NETO

CLAVE DEL ARTICULO	DESCRIPCION	DEMANDA	MINIMA	MAXIMA	PRECIO UNITARIO	IMPORTE	DESCUENTO (%)	DESCUENTO (\$)	PRECIO NETO	IMPORTE MINIMO NETO	IMPORTE MAXIMO NETO
10 125 1110 03 01	I, CENUA 19. Marca: PROPIA Procedencia: MEXICO RFC Fabricante: ITE -070628-8P9		93	93	\$998.90	\$92,897.70	08	\$0.00	\$998.90	\$92,897.70	\$92,897.70

E VELATORIO
 CAMISOLA DE MANGA LARGA, DOS PANTALONES Y CHAMARRA, MASCULINO, TALLA: EXTRA-GRAN DE, TELA: POLI-LANA: 55% POLIESTER 45% LANA (CAMISOLA, CHAMARRA Y PANTALONES), Y 100% POLIESTER (FORRO)
 TONE: VERDE 19-0511 (CAMISOLA, CHAMARRA Y FORRO), BEIGE 16-1018 TP O TC (DOS PAN TALONES), LOGOSIMBOLO: BORDADO COLOR: BLANCO (CAMISOLA Y CHAMARRA). CAMISOLA: CO RTE RECTO. CUELLO: CAMISERO DE UNA PIEZA CON ENTREPIELA Y PESPUNTE ALREDEDOR DELA NTERO: DE DOS PIEZAS, VISTAS CON ENTREPIELA, CIERRA AL FRENTE CON SIETE BOTONES Y OJALES, DOS BOLSAS DE PARCHE CON CARTER A Y TABLON, OJAL Y TRABA OCULTOS. CHARRE TERAS FIJAS CON BOTON Y OJAL. ESPALDA: D E UNA PIEZA CON BATA Y TABLA A CADA LADO . MANGA: RECTA DE UNA PIEZA, PUÑO CON EN TREPTELA, BOTON Y OJAL, LOGOSIMBOLO DEL I

ES/COD. PAN

ANEXO
 DIVISION DE CONTRATOS

No. CONTRATO: 100051
No. REQUISICION: 09802100203101018
ANEXO 1

ROVEEDOR : IMAGINE TEXTILIS, S.A. DE C.V.
.F.C. : ITE -070628-8p9
C. PROVEEDOR: 00097853

LA VE DEL ARTICULO DESCRIPCION DEMANDA PRECIO MINIMA MAXIMA UNITARIO IMPORTE DESCUENTO DISCUENTO PRECIO NETO IMPORTE MAXIMO NETO

MCS BORDADO EN LA PARTE SUPERIOR DE LA MANGA IZQUIERDA. DOS PANTALONES: CORTE RECTO, ORLEADO SIN DOBLADILLO. DELANTERO: DE DOS PIEZAS, BOLSA LATERAL EN CADA UNA, BRAGUETA FORRADA Y CIERRE METALICO. TRASERO: DE DOS PIEZAS, BOLSA DE OJAL Y PIENZA EN CADA UNA. PRETINA: DE DOS PIEZAS CON ENTREFEJA, DOS BOTONES Y OJALES, UNO VISIBLE, OTRO OCULTO Y SIETE PRESILLAS. CHAMARRA: TIPO CUENCA, FORRO COMPLETO. CUELLO: SPORT CON ENTREFEJA Y PESPUNTE A LNEADOR. DELANTERO: DE DOS PIEZAS, CIERRE METALICO TIPO CREMALLERA, BOLSAS: DOS DE PARCHÉ CON CARTERA Y TALLON, BOTON Y TRABA OCULTOS, A LA ALTURA DEL PECHO Y OJAL INTERIOR AL MISMO NIVEL. ERA EN LA PARTE INFERIOR Y ABERTURA EN LA PARTE INFERIOR DE LOS COSTADOS. CHARRAS TERAS DESMONTABLES CON BOTONES Y OJALES. ESPALDA: DE TRES PIEZAS Y BATA, FUELE SIMULADO EN AMBOS LADOS CERRADO HASTA LA MITAD DEL COSTADO. PRETINA: DE TRES PIEZAS CON DOS BOTONES METALICOS Y OJALES CON CRUCE HACIA LA ESPALDA. MANGA: LARGA RECTA DE DOS PIEZAS CON ABERTURA EN LA PARTE INFERIOR, PUÑO EN FORMA DE PICO CON BOTON METALICO Y OJAL, LOGOSIMBOLO DEL IMS BORDADO EN LA PARTE SUPERIOR DE LA MANGA IZQUIERDA. PARA LAS SIGUIENTES CATEGORIAS: CHOFER 2DA. DOTACION AÑOS IMPARES
DOS DE CANT

EXCLUSIVO S
DE SERVICIO
S ORDINARIOS Y PROGRAMADOS, OPERADOR DE VEHICULOS DE SERVICIOS ORDINARIOS Y PROGRAMADOS (EXCLUSIVO MODULO CENTRAL) 2DA. DOTACION AÑOS IMPARES
OR DE VELAT
MEN I, CEDULA 19.
MEN I, CEDULA 19.
MARCA: PROPIA

10	125	1144	08	01	MEN I, CEDULA 19.	13		\$998.90	\$12,985.70	0%	\$0.00	\$998.90	\$12,985.70	\$12,985.70
----	-----	------	----	----	-------------------	----	--	----------	-------------	----	--------	----------	-------------	-------------

DIVISION DE CONTRATO

No. CONTRATO: 100051
 No. REQUISICION: 09802100203101018
 ANEXO 1

PROVEEDOR : IMAGINE TEXTILES, S.A. DE C.V.
 F.C. : ITE -070628-8P9
 O. PROVEEDOR: 00097853

LAVE DEL ARTICULO	DESCRIPCION	DEMANDA	PRECIO UNITARIO	IMPORTE	DESCUENTO (%)	DESCUENTO (\$)	PRECIO NETO	IMPORTE MINIMO NETO	IMPORTE MAXIMO NETO
	NRC Fabricante: ITE -070628-8P9								

ANEXOS
 DIVISION DE CONTRATOS
 MADRUGA TECNICA

CAMISA DE MANGA CORTA, PANTALON Y CORBATA, MASCULINO. TALLA: CHICA, TELA: POPELINA CAMISERA: 80% POLIESTER - 20% ALGODON (CAMISA) Y POLIANA: 55% POLIESTER 45% LANA (PANTALON Y CORBATA). COLORES/COD. PANTONE: BEIGE 16-1220 TP O TC (CAMISA), BEIGE 18-1018 TP O TC (PANTALON Y CORBATA), LOGOSIMBOLO: COLOR/COD. PANTONE VERDE 561 C O 561 U. CAMISA: CORTE RECTO CUADRO. CAMISERO DE UNA PIEZA CON ENTRETELADO Y PESPUENTE ALREDEDOR. DELANTERO: DE DOS PIEZAS, VISTAS CON ENTRETELA, CIERRA A LA FRENTE CON SIETE BOTONES Y OJALES, BOLSA DE PARCHE EN EL LADO IZQUIERDO A LA ALTURA DEL PECHO. CHARRETERA FIJA CON BOTON Y OJAL ESPALDA: DE UNA PIEZA CON BATA Y TABLA A CADA LADO MANGA: RECTA DE UNA PIEZA, CON PUÑO SIMULADO Y LOGOSIMBOLO DEL IMS ESTAMPADO Y CENTRADO EN LA MANGA SIN DOBLADILLO DELANTERO: DE DOS PIEZAS, BOLSA LATERAL EN CADA UNA, BRAGUETA FORRADA Y CIERRE METALICO TRASERO: DE DOS PIEZAS, BOLSA DE OVAL Y PINZA EN CADA UNA. PERTINA: DE DOS PIEZAS CON ENTRETELADO, DOS BOTONES Y OJALES, UNO VISIBLE, OTRO OCULTO Y SIETE PRESILLAS. CORBATA: DE UNA PIEZA CON ENTRETELA. PARA LAS SIGUIENTES CATEGORIAS: CHOFER

OPERADOR	PRECIO	IMPORTE	DESCUENTO (%)	DESCUENTO (\$)	PRECIO NETO	IMPORTE MINIMO NETO	IMPORTE MAXIMO NETO
OPERADOR	23	\$378.50	0%	\$0.00	\$378.50	\$8,327.00	\$8,327.00

10 125 1151 05 01 20.
 Marca: PROPIA
 Procedencia: M_XICO

No. CONTRATO: 100051
 No. REQUISICION: 09802100203101018
 ANEXO 1

PROVEEDOR : IMAGINE TEXTILIS, S.A. DE C.V.
 I.F.C. : ITE -070628-8P9
 No. PROVEEDOR: 00097853

CLAVE DEL ARTICULO	DESCRIPCION	DEMANDA	PRECIO	IMPORTE	DESCUENTO (%)	DESCUENTO (\$)	PRECIO NETO	IMPORTE MINIMO NETO	IMPORTE MAXIMO NETO
--------------------	-------------	---------	--------	---------	---------------	----------------	-------------	---------------------	---------------------

RFC Fabricante: ITE -070628-8P9

INVERSION DE CONTRATO
 ANEXO

CAMISA DE MANGA CORTA, PANTALON Y CORBATA, MASCULINO. TALLA: MEDIANA. TELA: POBE LINA CAMISERA: 80% POLIESTER - 20% ALGODON (CAMISA) Y POLIAMIDA: 55% POLIESTER 45 & LANA (PANTALON Y CORBATA). COLORES/COD PANTONE: BEIGE 16-1320 TP O TC (CAMISA), BEIGE 18-1018 TP O TC (PANTALON Y CORBATA), LOGOSIMBOLO: COLOR/COD. PANTONE V ERDE 561 C O 561 U. CAMISA: CORTE RECTO CUELLO: CAMISERO DE UNA PIEZA CON ENTREPIEA Y PESPUENTE ALREDEDOR. DELANTERO: DE DOS PIEZAS, VISTAS CON ENTREPIEA, CIERRA AL FRENTE CON SIETE BOTONES Y OJALES, BOLSA DE PARCHO EN EL LADO IZQUIERDO A LA ALTURA DEL PECHO. CHARRETERA FIJA CON BOTON Y OJAL A CADA LADO MANGA: RECTA DE UNA PIEZA, CON PUÑO SIMULADO Y LOGOSIMBOLO DEL IMSS ESTAMPADO Y CENTRADO EN LA MANGA IZQUIERDA PANTALON: CORTE RECTO, ORLEADO SIN DOBLADILLO DELANTERO: DE DOS PIEZAS, BOLSA LATERAL EN CADA UNA, BRAGUETA FORRADA Y CIERRE METALICO TRASERO: DE DOS PIEZAS, BOLSA DE OJAL Y PINZA EN CADA UNA. PRETINA: DE DOS PIEZAS CON ENTREPIEA, DOS BOTONES Y OJALES, UNO VISIBILE, OTRO OCULTO Y SIETE PRESILLAS. CORBATA: DE UNA PIEZA CON ENTREPIEA. PARA LAS SI GUIENTES CATEGORIAS: CHOFER AMBULANCIAS (EXCLUSIVO SISTEMA FORAMEO)

OPERADOR DE SERVICIOS RADOR DE VE OPERAD

10 125 1185 05 01	LA 20.	166	166	\$378.50	0%	\$0.00	\$378.50	\$62,831.00	\$62,831.00
Marcas: PROPIA	Procedencia: M_XICO								

No. CONTRATO: 100051
 No. REQUISICION: 09802100203101018
 ANEXO 1

PROVEEDOR : IMAGINE TEXTILIS, S.A. DE C.V.
 .F.C. : ITE -070628-8P9
 C. PROVEEDOR: 00097853

LAVE DEL ARTICULO	DESCRIPCION	DEMANDA		PRECIO UNITARIO	IMPORTE	DESCUENTO (%)		DESCUENTO (\$)		PRECIO NETO	IMPORTE MINIMO NETO	IMPORTE MAXIMO NETO
		MINIMA	MAXIMA			DESCUENTO	DESCUENTO					
RFC Fabricante: ITE -070628-8P9												

CAMISA DE MANGA CORTA, PANTALON Y CORBATA, MASCULINO. TALLA: GRANDE. TELA: POPELINA CAMISERA: 80% POLIESTER - 20% ALGODON (CAMISA) Y POLILANA: 55% POLIESTER 45% LANA (PANTALON Y CORBATA). COLORES/COD. PANTONE: BEIGE 15-1320 TP O TC (CAMISA) , BEIGE 18-1018 TP O TC (PANTALON Y CORBATA), LOGOSIMBOLO: COLOR/COD. PANTONE VERDE 561 C O 561 U. CAMISA: CORTE RECTO CUELLO: CAMISERO DE UNA PIEZA CON ENTRETELA Y PESPUENTE ALREDEDOR. DELANTERO: DE DOS PIEZAS, VISTAS CON ENTRETELA, CIERRA AL FRENTE CON SIETE BOTONES Y OJALES, BOLSITA DE PANCHE EN EL LADO IZQUIERDO A LA ALTURA DEL PECHO. CHARRETERA FIJA CON BOTON Y OJAL ESPALDA: DE UNA PIEZA CON UNA PIEZA, CON PUÑO SIMULADO Y LOGOSIMBOLO DEL IMS ESTAMPADO Y CENTRADO EN LA MANO IZQUIERDA PANTALON: CORTE RECTO, ORLEADO SIN DOBLADILLO DELANTERO: DE DOS PIEZAS, BOLSITA LATERAL EN CADA UNA, BRAGUETA FORRADA Y CIERRA METALICO TRASERO: DE DOS PIEZAS, BOLSA DE OJAL Y PINZA EN CADA UNA. PRETTINA: DE DOS PIEZAS CON ENTRETELA, DOS BOTONES Y OJALES, UNO VISIBLE, OTRO OCULTO Y SIETE PRESILLAS. CORBATA: DE UNA PIEZA CON ENTRETELA. PARA LAS SIGUIENTES CATEGORIAS: CHOFER ERADOR DE AEROLANCIAS (EXCLUSIVO SISTEMA FORANE) CONTROLADOR DE VEHICULOS DE SERVICIOS ORDINARIOS Y PROGRAMADOS DE VEHICULOS DE SERVICIOS ORDINARIOS Y PROGRAMADOS (EXCLUSIVO MODULO CENTRAL) OPERADOR DE VEHICULOS DE CENTROS VACACIONALES Y OPERADOR DE VELOCIDAD. VOLUMEN I, CEDULA 20.

10 125 1219 05 01	20.	154	154	\$378.50	\$58,289.00	0%	\$0.00	\$378.50	\$58,289.00	\$58,289.00	\$58,289.00
-------------------	-----	-----	-----	----------	-------------	----	--------	----------	-------------	-------------	-------------

Marca: PROPIA
 Procedencia: M_XICO

ANEXOS
 DIVISION DE CONTRATOS

No. REQUISICION: 09802100203101018
 No. CONTRATO: 100051
 ANEXO 1

PROVEEDOR : IMAGINE TEXTILIS, S.A. DE C.V.
 C.F.C. : ITE -070628-8P9
 Id. PROVEEDOR: 00097853

TIENE DEL ARTICULO DESCRIPCION
 RFC Fabricante: ITE -070628-8P9

DIVISION DE CONTRATOS Y APOYO FINANCIERO

CAMISA DE MANGA CORTA, PANTALON Y CORBATA, MASCULINO, TALLA: EXTRA-GRANDE, TELA: POPELINA CAMISERA: 80% POLIESTER - 20% ALGODON (CAMISA) Y POLILANA: 55% POLIESTER 45% LANA (PANTALON Y CORBATA), COLORES: S/COD. PANTONE: BEIGE 16-1333 TP O TC (CAMISA), BEIGE 18-1018 TP O TC (PANTALON Y CORBATA), LOGOSIMBOLO: COLOR/COD. PANTONE VERDE 561 C O 561 U. CAMISA: CORTE RECTO CUELLO: CAMISERO DE UNA PIEZA CON ENTREPIEZA Y PESPUENTE ALREDEDOR. DELANTERO : DE DOS PIEZAS, VISTAS CON ENTREPIEZA, CERRA AL FRENTE CON SIETE BOTONES Y OJAL ES, BOLSA DE PARCHE EN EL LADO IZQUIERDO A LA ALTURA DEL PECHO. CHARRETERA FIJA CON BOTON Y TABLA Y CADA LADO MANGA: RECTA DE UNA PIEZA, CON PUÑO SIMULADO Y LOGOSIMBOLO DEL IMSS ESTAMPADO Y CENTRADO EN LA MANGA IZQUIERDA PANTALON: CORTE RECTO ORLEADO SIN DOBLADILLO DELANTERO: DE DOS PIEZAS, BOLSA LATERAL EN CADA UNA, BRAGUETA FORADA Y CIERRE METALICO TRASERO DE DOS PIEZAS, BOLSA DE OJAL Y PINZA EN CADA UNA. PRETINA: DE DOS PIEZAS CON ENTREPIEZA, DOS BOTONES Y OJALES, UNO VISIBLE, OTRO OCULTO Y SIETE PRESILLAS. CORBATA: DE UNA PIEZA CON ENTREPIEZA. PARA LAS SIGUIENTES CATEGORIAS: CHOBERAS DE AMBULANCIAS (EXCLUSIVO SISTEMA FORANEOS ORDINARIOS Y PROGRAMADOS E VEHICULOS DE SERVICIOS ORDINARIOS Y PROGRAMADOS (EXCLUSIVO MODULO CENTRAL) OPERADOR DE VEHICULOS DE CENTROS VACACIONALES Y OPERADOR DE VELATORIO. VOJUMEN I, CEDULA 20.

DEMANDA	PRECIO	IMPORTE	DESCUENTO (%)	DESCUENTO (\$)	PRECIO NETO	IMPORTE NETO	IMPORTE MAXIMO NETO
MINIMA	MAXIMA	UNITARIO					
26	26	\$378.50	0%	\$0.00	\$378.50	\$9,841.00	\$9,841.00

10 125 1243 05 01 CEDULA 20.
 Marca: PROPIA
 Procedencia: M_XICO

No. CONTRATO: 100051
 No. REQUISICION: 09802100203101018
 ANEXO 1

PROVEEDOR : IMAGINE TEXTILIS, S.A. DE C.V.
 L.F.C. : ITE -070628-8P9
 No. PROVEEDOR: 00097853

NAVE DEL ARTICULO DESCRIPCION
 RFC Fabricante: ITE -070628-8P9

ANEXOS
 DIVISION DE CONTRATOS

FILIPINA DE MANGA CORTA Y PANTALON, MASC
 ULINO. TALLA: CHICA, TELA: POPELINA: 100
 % ALGODON (FILIPINA), POPELINA FALLA: 80
 % POLIESTER - 20% ALGODON (PANTALON) COL
 OR BLANCO (FILIPINA) Y AZUL ELECTRICO 19
 4050 TP O TC (PANTALON), LOGOSIMBOLO: C
 OLOR/COD. PANTONE: VERDE 561 C O 561 U.
 FILIPINA: CORTE RECTO DELANTERO: DE UNA
 PIEZA, ESCOTE EN "V" CON VISTA HACIA APU
 ERA Y RESPUNTE ALREDEDOR, BOLSA DE PARCH
 E EN EL LADO IZQUIERDO A LA ALTURA DEL P
 ECHO, ABERTURA EN LA PARTE INFERIOR DE L
 OS COSTADOS. ESPALDA: DE UNA PIEZA CON V
 ISTA HACIA FUERA Y RESPUNTE ALREDEDOR M
 ANGA: RECTA DE UNA PIEZA, CON PUYO SIMUL
 ADO Y LOGOSIMBOLO DEL IMS ESTAMPADO Y C
 ENTRADO EN LA MANGA IZQUIERDA PANTALON:
 CORTE RECTO, ORLEADO SIN DOBLADILLO. DEL
 ANTERO: DE DOS PIEZAS, BOLSA LATERAL EN
 CADA UNA, BRAGUETA SENCILLA Y CIERRE MET
 ALICO. TRASERO: DE DOS PIEZAS, BOLSA DE
 OJAL Y PINZA EN CADA UNA. PRETINA: SENC
 LLA DE UNA PIEZA CON ENTRETELA, BOTON, O
 JAL Y SIETE PRESILLAS. PARA LAS SIGUIENT
 ES CATEGORIAS: LAVANDERO Y PLANCHADOR EN
 CENTROS VACACIONALES Y CUIDADOR DE ANIM
 ALES. VOLUMEN I, CEDULA 22.
 Marca: PROPIA
 Procedencia: M XICO
 RFC Fabricante: ITE -070628-8P9

DEMANDA	PRECIO	MINIMA	MAXIMA	UNITARIO	IMPORTE	DESCUENTO (%)	DESCUENTO (\$)	PRECIO NETO	IMPORTE NETO	IMPORTE MAXIMO NETO
3	162.90	3	3	162.90	488.70	0%	0.00	162.90	488.70	488.70

INSTITUTO MEXICANO DEL SEGURO SOCIAL
IMSS-SAI SUBSISTEMA DE ADQUISICIONES
Ofinas Centrales -Reforma- Coordinacion De Adaspecimiento
CONTRATO CERRADO
No. CONTRATO: 100051
No. REQUISICION: 09802100203101018
ANEXO 1

PROVEEDOR : IMAGINE TEXTILIS, S.A. DE C.V.
R.F.C. : ITE -070628-8P9
No. PROVEEDOR: 00097853

MAVE DEL ARTICULO DESCRIPCION DEMANDA MINIMA MAXIMA UNITARIO IMPORTE DESCUENTO (%) DESCUENTO (\$) PRECIO NETO IMPORTE NETO MAXIMO NETO

MAVE DEL ARTICULO	DESCRIPCION	DEMANDA MINIMA	DEMANDA MAXIMA	UNITARIO	IMPORTE	DESCUENTO (%)	DESCUENTO (\$)	PRECIO NETO	IMPORTE NETO	MAXIMO NETO
10 125 1573 04 01	IMALES, VOLUMEN I, CEBUJA 22. MARCA: PROPIA	19	18	\$162.50	\$2,987.50	0%	\$0.00	\$162.50	\$2,987.50	\$2,987.50

Procedencia: M_XICO
RFC Fabricante: ITE -070628-8P9

PRELIMINAR
DIVISION DE CONTRATOS
ANTE
FILIPINA DE MANGA CORTA Y PANTALON, MASC
ULINO, TALLA: GRANDE, TELA: POPELINA: 10
0% ALGODON (FILIPINA), POPELINA FALLA: 8
0% POLIESTER - 20% ALGODON (PANTALON) CO
LOR BLANCO (FILIPINA) Y AZUL ELECTRICO 1
9-4050 TP O TC (PANTALON), LOGOSIMBOLO:
COLOR/COD. PANTONE: VERDE 561 C O 561 U.
FILIPINA: CORTE RECTO DELANTERO: DE UNA
PIEZA, ESCOTE EN "V" CON VISTA HACIA AF
TERA Y PESPUENTE ALREDEDOR, BOLSA DE PARC
HE EN EL LADO IZQUIERDO A LA ALTURA DEL
PECHO, ABERTURA EN LA PARTE INTERIOR DE
LOS COSTADOS. ESPALDA: DE UNA PIEZA CON
VISTA HACIA AFUERA Y PESPUENTE ALREDEDOR
MANGA: RECTA DE UNA PIEZA, CON PUÑO SIMU
LADO Y LOGOSIMBOLO DEL IMSS ESTAMPADO Y
CENTRADO EN LA MANGA IZQUIERDA PANTALON:
CORTE RECTO, ORLEADO SIN DOBLADILLO. DE

INSTITUTO MEXICANO DEL SEGURO SOCIAL
 IMSS-SAI SUBSISTEMA DE ADQUISICIONES
 Ómnibus Centrales - Reforma - Coordinación de Abastecimiento
 CONTRATO CERRADO
 No. CONTRATO: 100051
 No. REQUISICION: 09802100203101018
 ANEXO 1

PROVEEDOR : IMAGINE TEXTILIS, S.A. DE C.V.
 R.F.C. : ITE-070628-8P9
 No. PROVEEDOR: 00097853

CLAVE DEL ARTICULO	DESCRIPCION	DEMANDA		PRECIO UNITARIO	IMPORTE	DESCUENTO (%)	DESCUENTO (\$)	PRECIO NETO	IMPORTE MINIMO NETO	IMPORTE MAXIMO NETO
		MINIMA	MAXIMA							
110 125 1607 04 01	MALES. VOLUMEN I, CEDIUA 22. Marca: PROPTA Procedencia: M_XICO RFC Fabricante: ITE-070628-8P9	15	15	\$162.90	\$2,443.50	0%	\$0.00	\$162.90	\$2,443.50	\$2,443.50

FIPIPIA LARGA MANGA CORTA, Y PANTALON M
 ASQUILINO. TALLA: CHICA, TELA: POPELINA F
 ALMA: 80% POLIESTER - 20% ALGODON, COLOR
 ES/COD. PANTONE: VERDE 16-0213 TP O TC.
 LOGOSIMBOLO: COLOR/COD. PANTONE VERDE 56
 1 C O 561 U. FIPIPIA: LARGO ABAJO DE LA
 CADEBA, CORTE RECTO. CUELLO: SPORT CON
 ENTRETELA Y DOBLE PESPUENTE ALREDEDOR. DE
 LANTERO: DE DOS PIEZAS, CIERRE METALICO
 TIPO CREMALLERA, BOLSA DE CARTERA INCLIN
 ADA CON DOBLE PESPUENTE EN LA ALFETILLA, E
 N LA PARTE INFERIOR DE CADA PIEZA. ABERT
 URA VERTICAL EN LA PARTE INFERIOR DE LOS
 COSTADOS. CON VISTA DE LA MISMA TELA, U
 NIDA A LA PRENDA EN HOMBROS, CUELLO Y MA
 NGAS

A ALTURA DE

DE UNA PIEZA CON VISTA DE LA MISMA
 TELA QUE EL CUERPO DE LA PRENDA. ABERTUR
 A VERTICAL EN LA PARTE INFERIOR DE LOS C
 OSTADOS. MANGA: CORTA, RECTA DE UNA PIEZ
 A, PUYO SIMULADO CON DOBLE PESPUENTE. LOS
 GOSIMBOLO DEL IMSS ESTAMPADO AL CENTRO D
 E LA MANGA IZQUIERDA. PANTALON: CORTE RE
 CTO, ORLEADO, SIN DOBLADILLO. DELANTERO:
 DE DOS PIEZAS, BOLSA LATERAL EN CADA LA
 DO, BRAGUETA SENCILLA Y CIERRE METALICO.
 TRASERO: DE DOS PIEZAS, CON PINZA Y BOL

VISION DE CONTRATO

ANEXOS

FECHA: 28/05/2010
 HORA: 02:01:31 p.m.

PROVEEDOR : IMAGINE TEXTILIS, S.A. DE C.V.
 3.F.C. : ITE -070628-8P9
 No. PROVEEDOR: 00097853

LA VE DEL ARTICULO DESCRIPCION DEMANDA MINIMA MAXIMA PRECIO INICIAL IMPORTE DESCUENTO (%) DESCUENTO (\$) PRECIO NETO IMPORTE NETO MAXIMO NETO

110 125 3173 05 01 5.	5.	141	141	\$189.90	\$26,775.90	0%	\$0.00	\$189.90	\$26,775.90	\$26,775.90
-----------------------	----	-----	-----	----------	-------------	----	--------	----------	-------------	-------------

Marca: PROPIA
 Procedencia: M_XICO
 Rfc Fabricante: EXI -810324-KA1

FILIPINA LARGA MANGA CORTA, Y PANTALON M ASCUFINO. TALLA: MEDIANA, TELA: POPELINA FALLA: 80% POLIESTER - 20% ALGODON, COL CRES/COD. PANTONE: VERDE 16-0213 TP O TC . LOGOSIMBOLO: COLOR/COD. PANTONE VERDE 561 C O 561 U. FILIPINA: LARGO ABAJO DE LA CADERA, CORTE RECTO. CUELLO: SPORT CO N ENTRETELA Y DOBLE PESPUNTE ALREDEDOR. DELANTERO: DE DOS PIEZAS, CIERRE METALIC O TIPO CREMALLERA, BOLSA DE CARTERA INCL INADA CON DOBLE PESPUNTE EN LA ALETILLA, EN LA PARTE INFERIOR DE CADA PIEZA. ABERTURA VERTICAL EN LA PARTE INFERIOR DE LOS COSTADOS. CON VISTA DE LA MISMA TELA, UNIDA A LA PRENDA EN HOMBROS, CUELLO Y MANGAS

LA ALTURA

DEL PECHO EN CADA VISTA DE DELANTERO. ES PAIDA: DE UNA PIEZA CON VISTA DE LA MISMA TELA QUE EL CUERPO DE LA PRENDA. ABBERTURA VERTICAL EN LA PARTE INFERIOR DE LOS COSTADOS. MANGA: CORTA, RECTA DE UNA PIEZA, PUYO SIMULADO CON DOBLE PESPUNTE. LOGOSIMBOLO DEL IMSS ESTAMPADO AL CENTRO DE LA MANGA IZQUIERDA. PANTALON: CORTE RECTO, ORLEADO, SIN DOBLADILLO. DELANTERO: DE DOS PIEZAS, BOLSA LATERAL EN CADA LADO, BRAGUETA SENCILLA Y CIERRE METALICO. FRASERO: DE DOS PIEZAS, CON PINZA Y BOLSITA DE UNA PIEZA CON ENTRETELA, BOTON, OJ

VISION DE CONTROL

ANEXOS

No. REQUISICION: 09802100203101018
 No. CONTRATO: 100051
 CONTRATO CERRADO
 ANEXO 1

PROVEEDOR : IMAGINE TEXTILS, S.A. DE C.V.
 R.F.C. : ITE -070628-8P9
 No. PROVEEDOR: 00097853

CLAVE DEL ARTICULO	DESCRIPCION	DEMANDA	PRECIO UNITARIO	IMPORTE	DESCUENTO (%)	DESCUENTO (\$)	PRECIO NETO	IMPORTE MINIMO NETO	IMPORTE MAXIMO NETO
10 125 3199 05 01 35	AL Y SIETE PRESILLAS, PARA LAS SIGUIENTES CATEGORIAS: CAMILLERO EN VEHICULOS DE SERVICIOS ORDINARIOS Y PROGRAMADOS (EXCLUSIVO MODULO CENTRAL). VOLUMEN I, CEDULA 35.	798	798	\$189.90	\$151,540.20	0%	\$0.00	\$189.90	\$151,540.20

Marca: PROPIA
 Procedencia: MEXICO
 RFC Fabricante: ITE -070628-8P9

FILOPIPIA LARGA MANGA CORTA, Y PANTALON MASCULINO, TALLA: GRANDE, TELA: POPELINA PALLA: 80% POLIESTER - 20% ALGODON, COLOR ROS/COD. PANTONE: VERDE 16-0213 TP O TC. LOGOSIMBOLO: COLOR/COD. PANTONE VERDE 51 C O 561 U. FILIPINA: LARGO ABACO DE LA CADERA, CORTE RECTO, CUELLO: SPORT CON ENTREPIEA Y DOBLE PESPUITE ALEDEOR. DELANTERO: DE DOS PIEZAS, CIERRE METALICO TIPO CREAMALLERA, BOLSA DE CARTERA INCLUIDA CON DOBLE PESPUITE EN LA ALETILLA, EN LA PARTE INFERIOR DE CADA PIEZA. ABERTURA VERTICAL EN LA PARTE INFERIOR DE LOS COSTADOS. CON VISTA DE LA MISMA TELA, UNIDA A LA PRENDA EN HOMBROS, CUELLO Y MANGAS

LA ALTURA DEL PECHO EN CADA VISTA DE DELANTERO. ESPALDA: DE UNA PIEZA CON VISTA DE LA MISMA TELA QUE EL CUERPO DE LA PRENDA. ABERTURA VERTICAL EN LA PARTE INFERIOR DE LOS COSTADOS. MANGA: CORTA, RECTA DE UNA PIEZA, PUÑO SIMULADO CON DOBLE PESPUITE. LOGOSIMBOLO DEL IMSS ESTAMPADO AL CENTRO DE LA MANGA IZQUIERDA. PANTALON: CORTE RECTO, ORLADO, SIN DOBLADILLO. DELANTERO: DE DOS PIEZAS, BOLSA LATERAL EN CADA LADO, BRAGUETA SENCILLA Y CIERRE METALICO TRASERO: DE DOS PIEZAS, CON PINZA Y BOLSA DE PARCHE CADA UNA. PRETINA: SENCILLA DE UNA PIEZA CON ENTREPIEA, BOTON, OJAS Y SIETE PRESILLAS. PARA LAS SIGUIENTES CATEGORIAS: CAMILLERO EN VEHICULOS DE SERVICIOS ORDINARIOS Y PROGRAMADOS (EXCLUSIVO MODULO CENTRAL).

VISION DE CONTRATO
 Y APOYO TECNICO

INSTITUTO MEXICANO DEL SEGURO SOCIAL
 IMSS-SAI SUBSISTEMA DE ADQUISICIONES
 Ofinas Centrales -Reforma- Coordinacion De Abastecimiento
 CONTRATO CERRADO
 No. CONTRATO: 100051
 No. REQUISICION: 09802100203101018
 ANEXO 1

PROVEEDOR : IMAGINE TEXTILIS, S.A. DE C.V.
 P.F.C. : ITE -070628-8P9
 No. PROVEEDOR: 00097853

CLAVE DEL ARTICULO	DESCRIPCION	DEMANDA	PRECIO	IMPORTE	DESCUENTO (%)	DESCUENTO (\$)	PRECIO NETO	IMPORTE MINIMO NETO	IMPORTE MAXIMO NETO
130 125 3215 05 01 35.	FILOPIA LARGA MANGA CORTA, Y PANTALON M ASCULINO, TALLA: EXTRA-GRANDE, TELA: POP ELINA FALLA: 80% POLIESTER - 20% ALGODON , COLORES/COD. PANTONE: VERDE 16-0213 TP O TC, LOGOSIMBOLO: COLOR/COD. PANTONE V ERDE 561 C O 561 U, FILIPINA: LARGO ABAJ O DE LA CADERA, CORTE RECTO, CUELLO: SPO RT CON ENTRETELA Y DOBLE PESQUITE AARDE POR, DELANTERO: DE DOS PIEZAS, CIERRE METALICO TIPO CREMALLERA, BOLSA DE CARTERA INCLINADA CON DOBLE PESQUITE EN LA ALTA ILLA, EN LA PARTE INFERIOR DE CADA PIEZA . ABERTURA VERTICAL EN LA PARTE INFERIOR DE LOS COSTADOS, CON VISTA DE LA MISMA TELA, UNIDA A LA PRENDA EN HOMEROS, CUELLO Y MANGAS	741	741	\$189.90	0%	\$0.00	\$189.90	\$140,715.90	\$140,715.90

Marca: PROPIA
 Procedencia: M_XICO
 RFC Fabricante: ITE -070628-8P9

CHE A LA AL

ANEXO
 DIVISION DE CONTRATOS

TURA DEL PECHO EN CADA VISTA DE DELANTER O. ESPALDA: DE UNA PIEZA CON VISTA DE LA MISMA TELA QUE EL CUERPO DE LA PRENDA. ABERTURA VERTICAL EN LA PARTE INFERIOR DE LOS COSTADOS. MANGA: CORTA, RECTA DE UNA PIEZA, PERO SIMULADO CON DOBLE PESQUITE. LOSGOSIMBOLO DEL IMSS ESTAMPADO AL CENTRO DE LA MANGA IZQUIERDA. PANTALON: CORTE RECTO, ORLEADO, SIN DOBLADILLO. DELANTERO: DE DOS PIEZAS, BOLSA LATERAL EN CADA LADO, BRAGUETA SENCILLA Y CIERRE METALICO. TRASERO: DE DOS PIEZAS, CON PINZA Y BOLSA DE PARCHE CADA UNA. PLETINA: SENCILLA DE UNA PIEZA CON ENTRETELA. BOTO N, OJAL Y SIETE PRESILLAS. PARA LAS SIGUIENTES CATEGORIAS: CAMILLERO EN VEHICULO S DE SERVICIOS ORDINARIOS Y PROGRAMADOS (EXCLUSIVO MODULO CENTRAL). VOLUMEN I, C

No. CONTRATO: 100051
 No. REQUISICION: 09802100203101018
 ANEXO 1

PROVEEDOR : IMAGINE TEXTILIS, S.A. DE C.V.
 I.F.C. : ITE -070628-8P9
 No. PROVEEDOR: 00097853

LAVE DEL ARTICULO	DESCRIPCION	DEMANDA	MINIMA	MAXIMA	UNITARIO	IMPORTE	DESCUENTO (%)	DESCUENTO (\$)	PRECIO NETO	IMPORTE MINIMO NETO	IMPORTE MAXIMO NETO
10 125 3231 05 01	EDULA 35.	135	135	135	\$189.90	\$25,636.50	0%	\$0.00	\$189.90	\$25,636.50	\$25,636.50
Marca: PROPIA Procedencia: M_XICO PFC Fabricante: ITE -070628-8P9											

FIIPINA LARGA MANGA CORTA, Y PANTALON M ASCUIMO. TALLA: ESPECIAL, TELA: SOPELIN A FALLA: 80% POLIESTER - 20% ALGODON, CO LORES/COD. PANTONE: VERDE 16-0213 TP O T C. LOGOTIPOLO: COLOR/COD. PANTONE VERDE 561 C O 561 U. FIIPINA: LARGO ABAJO DE LA CADERA, CORTE RECTO. CUELLO: SPORT C ON ENTREPIELA Y DOBLE RESPUNTE ALREDEDOR. DELANTERO: DE DOS PIEZAS, CIERRE METALI CO TIPO CREMALLERA, BOLSA DE CANTERA INC LINADA CON DOBLE RESPUNTE EN LA ALETILLA , EN LA PARTE INFERIOR DE CADA PIEZA. AB ERTURA VERTICAL EN LA PARTE INFERIOR DE LOS COSTADOS. CON VISTA DE LA MISMA TELA , UNIDA A LA PRENDA EN HOMBROS, CUELLO Y MANGAS

A LA ALTURA

ANEXO
 DIVISION DE CONTRATO
 Y ADQUISICIONES

DEL PECHO EN CADA VISTA DE DELANTERO. E SPALDA: DE UNA PIEZA CON VISTA DE LA MIS MA TELA QUE EL CUERPO DE LA PRENDA. ABER TURA VERTICAL EN LA PARTE INFERIOR DE LO S COSTADOS. MANGA: CORTA, RECTA DE UNA P IEZA, PUJO SIMULADO CON DOBLE RESPUNTE. LOGOSIMBOLO DEL IMS ESTAMPADO AL CENTR O DE LA MANGA IZQUIERDA. PANTALON: CORTE RECTO, ORLEADO, SIN DORLADILLO. DELANTE RO: DE DOS PIEZAS, BOLSA LATERAL EN CADA LADO, BRAGUETA SENCILLA Y CIERRE METALI CO. TRASERO: DE DOS PIEZAS, CON PINZA Y BOLSA DE PARCHE CADA UNA. PRETINA: SENCI LIA DE UNA PIEZA CON ENTREPIELA, BOTON, O JAL Y SIETE PRESILLAS. PARA LAS SIGUIENT ES CATEGORIAS: CAMILERO EN VEHICULOS DE SERVICIOS ORDINARIOS Y PROGRAMADOS (EXC LUSIVO MODULO CENTRAL). VOLUMEN I, CEDUL A 35.

10 125 3236 05 01 A 35.	18	18	\$189.90	\$3,418.20	0%	\$0.00	\$189.90	\$3,418.20	\$3,418.20
-------------------------	----	----	----------	------------	----	--------	----------	------------	------------

No. CONTRATO: 100051
 No. REQUISICION: 09802100203101018
 ANEXO 1

PROVEEDOR : IMAGINE TEXTILIS, S.A. DE C.V.
 R.F.C. : ITE -070628-8P9
 No. PROVEEDOR: 00097853

CLAVE DEL ARTICULO DESCRIPCION
 Marca: PROPIA
 Procedencia: M_XICO
 RFC Fabricante: ITE -070628-8P9

CAMISOLA DE MANGA LARGA, DOS PANTALONES Y CHAMARRA, MACCULINO, TALLA: ESPECIAL, TELA: POLILANA: 55% POLIESTER 45% LANA (CAMISOLA, CHAMARRA Y PANTALONES), Y 100% POLIESTER (FORRO)
 : VERDE 19-0511 (CAMISOLA, CHAMARRA Y FORRO), BEIGE 18-1018 TP O TC (DOS PANTALONES), LOGOSIMBOLO: BORDADO COLOR: BLANCO (CAMISOLA Y CHAMARRA). CAMISOLA: CORTE RECTO. CUELLO: CAMISERO DE UNA PIEZA CON ENTREPIELA Y PESPUENTE ALREDEDOR DELANTERO: DE DOS PIEZAS, VISTAS CON ENTREPIELA, CIERRA AL FRENTE CON SIETE BOTONES Y OJALS, DOS BOLSAS DE PARCHÉ CON CARTERA Y TAPIÓN, OJAL Y TRABA OCULTOS. CHAMARRA: 5 FIBAS CON BOTON Y OJAL. ESPALDA: DE UNA PIEZA CON BATA Y TABELA A CADA LADO. MANEJA: RECTA DE UNA PIEZA, RIBO CON ENTREPIELA, BOTON Y OJAL, LOGOSIMBOLO DEL IMSS BORDADO EN LA PARTE SUPERIOR DE LA MANGA IZQUIERDA. DOS PANTALONES: CORTE RECTO, ORLEADO SIN DOBLADILLO. DELANTERO: DE DOS PIEZAS, BOLSA LATERAL EN CADA UNA, BRAGUETA FORRADA Y CIERRE METALICO. TRASERO: DE DOS PIEZAS, BOLSA DE OJAL Y PINZA EN CADA UNA. PRETINA: DE DOS PIEZAS CON ENTREPIELA, DOS BOTONES Y OJALES. UNO VISIBILE, OTRO OCULTO Y SIETE PRESILLAS. CHAMARRA: TIPO CUENCA, FORRO COMPLETO. CUELLO: SPORT CON ENTREPIELA Y PESPUENTE ALREDEDOR. DELANTERO: DE DOS PIEZAS, CIERRE METALICO TIPO CREAMALLERA, BOLSAS: DOS DE PARCHÉ CON CARTERA Y TAPIÓN, BOTON Y TRABA OCULTOS, A LA ALTURA DEL PECHO Y UNA INTERIOR AL MISMO NIVEL.

OD. PANTONE

DIVISION DE CONTRATOS Y APOYO TECNICO

ANEXO

DEMANDA MINIMA
 PRECIO MAXIMA
 UNIDAD
 IMPORTE
 DESCUENTO
 DESCUENTO
 PRECIO NETO
 IMPORTE NETO
 IMPORTE NETO

DE CARTERA

PROVEEDOR : IMAGINE TEXTILIS, S.A. DE C.V.
 I.F.C. : ITE -070628-8P9
 Id. PROVEEDOR: 00097853

CLAVE DEL ARTICULO	DESCRIPCION	CANTIDAD	PRECIO UNITARIO	IMPORTE	DESCUENTO (%)	DESCUENTO (\$)	PRECIO NETO	IMPORTE MINIMO NETO	IMPORTE MAXIMO NETO
10 125 3488 06 01	LAJE DE TRES PIEZAS Y BATA, BORDA SINU LADO EN AMBOS LADOS CERRADO HASTA LA MITAD DEL COSTADO. PRETINA: DE TRES PIEZAS CON DOS BOTONES METALICOS Y OJALES CON CUCOS HACIA LA ESPALDA. MANGA: LARGA RECTA DE DOS PIEZAS CON ABERTURA EN LA PARTE INFERIOR, PUÑO EN FORMA DE PICO CON BOTON METALICO Y OJAL, LOGOSIMBOLO DEL IMSS BORDADO EN LA PARTE SUPERIOR DE LA MANGA A IZQUIERDA. PARA LAS SIGUIENTES CATEGORIAS: CHOFER 2DA. DOTACION AÑOS IMPARES OPERADOR DE AMBULANCIAS (EXCLUSIVO SISTEMA FORABO) 2DA. DOTACION AÑOS IMPARES CONTROLADOR DE VEHICULOS DE SERVICIOS ORDINARIOS Y PROGRAMADOS, OPERADOR DE VEHICULOS DE SERVICIOS ORDINARIOS Y PROGRAMADOS (EXCLUSIVO MODULO CENTRAL) 2DA. DOTACION AÑOS IMPARES	1	\$998.90	\$998.90	0%	\$0.00	\$998.90	\$998.90	\$998.90
	S 2DA. DOTACION TODOS LOS AÑOS. MUJERES I. CEDULA 19. Marca: PROPIA Procedencia: MEXICO RFC Fabricante: ITE -070628-8P9								
	E VELAZQUEZ								

VISION DE CONTRATO
 CAMISA DE MANGA CORTA, PANTALON Y CORBATA, MASCULINO. TALLA: ESPECIAL, TELA: POPELINA CAMISERA: 80% POLIESTER - 20% ALGODON (CAMISA) Y POLILANA: 55% POLIESTER 45% LANA (PANTALON Y CORBATA). COLORES/COMBINACIONES: BEIGE 18-1018 TP O TC (CAMISA), VERDE 561 C O 561 U. CAMISA: CORTE RECTO CUELLO; CAMISERO DE UNA PIEZA CON ENTRETELA Y RESPUNTE ALREDEDOR. DELANTERO: DE TRES PIEZAS, VISTAS CON ENTRETELA. CIERRA AL FRENTE CON SIETE BOTONES Y OJALES, BATA: BATA DE PARCHE EN EL LADO IZQUIERDO A LA ALTURA DEL PECHO. CHARRETERA FIJA CON BOTON Y OJAL ESPALDA: DE UNA PIEZA CON BATA Y TABLA A CADA LADO MANGA: RECTA DE

PROVEEDOR : IMAGINE TEXTILIS, S.A. DE C.V.
 U.F.C. : ITE -070628-8P9
 C.C. PROVEEDOR: 00097853

LA VE DEL ARTICULO DESCRIPCION DEMANDA MINIMA MAYIMA UNITARIO IMPORTE DESCUENTO (S) DESCUENTO (S) PRECIO NETO IMPORTE MINIMO NETO IMPORTE MAXIMO NETO

LA VE DEL ARTICULO	DESCRIPCION	DEMANDA	MINIMA	MAYIMA	UNITARIO	IMPORTE	DESCUENTO (S)	DESCUENTO (S)	PRECIO NETO	IMPORTE MINIMO NETO	IMPORTE MAXIMO NETO
10 125 3496 04 01	LA 20. ORDINARIOS Y PROGRAMADOS HICUJOS DE SERVICIOS ORDINARIOS Y PROGRAMADOS (EXCLUSIVO MODULO CENTRAL) OR DE VEHICULOS DE CENTROS VACACIONALES Y OPERADOR DE VELATORIO. VOLVIMEN I, CEDU	1	1	1	\$378.50	\$378.50	0%	\$0.00	\$378.50	\$378.50	\$378.50
	PROCEDENCIA: MEXICO										
	RFC Fabricante: ITE -070628-8P9										

CHAMARRA, TRES CUARTOS DE LARGO CON MANGAS DESMONTABLES, MASCULINO Y FEMENINO. TALLA: CHICA, TELA: NYLON 100%, LISO Y REPELENTE (CHAMARRA), POLIESTER 100% (FORRO), COLOR: NEGRO (CHAMARRA Y FORRO), LOGOSIMBOLO: COLOR: BLANCO. TIPO: CORTE RECTO, FORRO COMPLETO. CUELLO: SPORT CON PUNTE ALREDEDOR. DELANTERO: DE DOS PIEZAS CON CIERRE DE NYLON TIPO CREMALLERA Y BOLSA DE CARTERA EN CADA UNA, BOLSA OCULTA EN EL LADO IZQUIERDO, LOGOSIMBOLO DE IMSS ESTAMPADO EN EL DELANTERO IZQUIERDO EN LA PARTE SUPERIOR ESPALDA: DE UNA PIEZA. JARETA: SOBREPUESTA DE UNA PIEZA EN EL CONTORNO DE LA CINTURA Y CORDON PARA AMARRAR. MANGA: LARGA RECTA DE UNA PIEZA CON CINTA PARA AJUSTE, CIERRE DE NYLON

ANEXOS
 DIVISION DE CONTRATOS

No. CONTRATO: 100051
 No. REQUISICION: 09802100203101018
 ANEXO 1

PROVEEDOR : IMAGINE TEXTILES, S.A. DE C.V.
 I.F.C. : ITE -070628-8P9
 No. PROVEEDOR: 00097853

TABLA DEL ARTICULO DESCRIPCION

DEMANDA	PRECIO	IMPORTE	DESCUENTO (%)	DESCUENTO (\$)	PRECIO NETO	IMPORTE NETO	IMPORTE MAXIMO NETO
MINIMA	MAXIMA	UNITARIO					
47	47	\$239.90	0%	\$0.00	\$239.90	\$11,275.30	\$11,275.30

CHAMARRA, TRES CUARTOS DE LARGO CON MANGAS DESMONTABLES, MASCULINO Y FEMENINO. TALLA: MEDIANA, TELA: NYLON 100%, LISO Y REPENTE (CHAMARRA), POLIESTER 100% (FORRO), COLOR: NEGRO (CHAMARRA Y FORRO), LOGOSIMBOLO: COLOR: BLANCO. TIPO: CORTE RECTO, FORRO COMPLETO. CUELLO: SPORT CON RESPUNTE ALREDEDOR. DELANTERO: DE DOS PIEZAS CON CIERRE DE NYLON TIPO CREMALLERA Y BOLSA DE CARTERA EN CADA UNA, BOLSA OCULTA EN EL LADO IZQUIERDO, LOGOSIMBOLO DEL IMSA ESTAMPADO EN EL DELANTERO IZQUIERDO EN LA PARTE SUPERIOR ESPALDA: DE UNA PIEZA. JARETA: SOBREPUESTA DE UNA PIEZA EN EL CONTORNO DE LA CINTURA Y CORDON PARA AMARRE. MANGA: LARGA RECTA DE UNA PIEZA CON CINTA PARA AJUSTE, CIERRE DE NYLON EN EL CONTORNO DE LA SIGA. PARA LAS SIGUIENTES CATEGORIAS: CAMILLERO EN VEHICULOS DE SERVICIOS ORDINARIOS Y PROGRAMADOS (EXCLUSIVO MODULO CENTRAL). VOLUMEN I, CEDULA 38.

I, CEDULA 38.
 Marca: PROPIA
 Procedencia: M_XITCO
 RFC Fabricante: ITE -070628-8P9

267	267	\$239.90	0%	\$0.00	\$239.90	\$64,053.30	\$64,053.30
-----	-----	----------	----	--------	----------	-------------	-------------

ANEXOS
 VISIONES CONTINUA

No. REQUISICION: 09802100203101018
 No. CONTRATO: 100051
 ANEXO 1

PROVEEDOR : IMAGINE TEXTILIS, S.A. DE C.V.
 F.C. : ITE-070628-8P9
 O. PROVEEDOR: 00097853

LAVE DEL ARTICULO DESCRIPCION DEMANDA MINIMA MAXIMA UNITARIO IMPORTE DESCUENTO (%) DESCUENTO (\$) PRECIO NETO IMPORTE MINIMO NETO IMPORTE MAXIMO NETO

GOGINHOLO: COLOR: BLANCO, TIPO: CORTE RE
 CTO, FORRO COMPLETO. CUELLO: SPORT CON P
 ESPUNTE ALREDEDOR. DELANTERO: DE DOS PIE
 ZAS CON CIERRE DE NYLON TIPO CREMALLERA
 Y BOLSA DE CARTERA EN CADA UNA, BOLSA OC
 ULTA EN EL LADO IZQUIERDO, LOGOSIMBOLO D
 EL IMSS ESTAMPADO EN EL DELANTERO IZQUIE
 RNO EN LA PARTE SUPERIOR ESPALDA: DE UNA
 PIEZA. JARETA: SOBREPUESTA DE UNA PIEZA
 EN EL CONTORNO DE LA CINTURA Y CORDON P
 ARA AMARRE. MANGA: LARGA RECTA DE UNA PI
 EZA CON CINTA PARA AJUSTE, CIERRE DE NYL
 ON EN EL CONTORNO DE LA SISA. PARA LAS S
 IGUIENTES CATEGORIAS: CAMILLERO EN VEHIC
 ULOS DE SERVICIOS ORDINARIOS Y PROGRAMAD
 OS (EXCLUSIVO MODULO CENTRAL), VOLUMEN I
 , CEBULA 38.

10 125 4093 03 01	243	248	5239.90	\$59,495.20	0%	\$0.00	\$239.90	\$59,495.20	\$59,495.20
-------------------	-----	-----	---------	-------------	----	--------	----------	-------------	-------------

CHAMARRA, TRES CUARTOS DE LARGO CON MANG
 AS DESMONTABLES, MASCULINO Y FEMENINO. T
 ALLA: EXTRA-GRANDE, TELA: NYLON 100%, LI
 SO Y REPELENTE (CHAMARRA), POLIESTER 100
 % (FORRO), COLOR: NEGRO (CHAMARRA Y FORR
 O), LOGOSIMBOLO: COLOR: BLANCO, TIPO: CO
 RTE RECTO, FORRO COMPLETO. CUELLO: SPORT
 CON ESPUNTE ALREDEDOR. DELANTERO: DE D
 OS PIEZAS CON CIERRE DE NYLON TIPO CREMA
 LLERA Y BOLSA DE CARTERA EN CADA UNA, BO
 LSA OCULTA EN EL LADO IZQUIERDO, LOGOSIM
 BOLO DEL IMSS ESTAMPADO EN EL DELANTERO
 IZQUIERDO EN LA PARTE SUPERIOR ESPALDA:
 DE UNA PIEZA. JARETA: SOBREPUESTA DE UNA
 PIEZA EN EL CONTORNO DE LA CINTURA Y CO
 RDON PARA AMARRE. MANGA: LARGA RECTA DE
 UNA PIEZA CON CINTA PARA AJUSTE, CIERRE
 DE NYLON EN EL CONTORNO DE LA SISA. PARA
 LAS SIGUIENTES CATEGORIAS: CAMILLERO EN
 VEHICULOS DE SERVICIOS ORDINARIOS Y PRO

ANEXOS
 MISION DE CONTINUA

No. CONTRATO: 100051
No. REQUISICION: 09802100203101018
ANEXO 1

PROVEEDOR : IMAGINE TEXTILIS, S.A. DE C.V.
.F.C. : ITE -070628-8P9
O. PROVEEDOR: 00097853

LA VE DEL ARTICULO	DESCRIPCION	DEMANDA	PRECIO UNITARIO	IMPORTE	DESCUENTO (%)	DESCUENTO	PRECIO NETO	IMPORTE MINIMO NETO	IMPORTE MAXIMO NETO
10 125 4056 03 01	UMEN I, CEDULA 38. GRAMADOS (EXCLUSIVO MODULO CENTRAL). VOL UMEN I, CEDULA 38. Marca: PROPIA Procedencia: M_XICO RFC Fabricante: ITE -070628-8P9	45	\$239.90	\$10,795.50	0%	\$0.00	\$239.90	\$10,795.50	\$10,795.50

ANEXOS

VISION DE CONTRATO

CHAMARRA, TRES CUARTOS DE LARGO CON MANGAS DESMONTABLES, MASCULINO Y FEMENINO. TALLA: ESPECIAL, TELA: NYLON 100%, LISO Y REPELENTE (CHAMARRA), POLIESTER 100% (FORRO), COLOR: NEGRO (CHAMARRA Y FORRO), LOGOSIMBOLO: COLOR: BLANCO, TIPO: CORTE RECTO, PORRO COMPLETO, CUELLO: SPORT CON PESPINTE AREDEDOR. DELANTERO: DE DOS PIEZAS CON CIERRE DE NYLON TIPO CRESTALLER A Y BOLSA DE CARTERA EN CADA UNA, BOLSA OCULTA EN EL LADO IZQUIERDO, LOGOSIMBOLO DEL IMS ESTAMPADO EN EL DELANTERO IZQUIERDO EN LA PARTE SUPERIOR ESPALDA. DE UNA PIEZA. JARETA: SOBREPUESTA DE UNA PIEZA EN EL CONTORNO DE LA CINTURA Y CORDON PARA AMARRE. MANGA: LARGA RECTA DE UNA PIEZA CON CINTA PARA AJUSTE, CIERRE DE NYLON EN EL CONTORNO DE LA SISA. PARA LAS SIGUIENTES CATEGORIAS: CAMILLERO EN VEHICULOS DE SERVICIOS ORDINARIOS Y PROGRAMADOS (EXCLUSIVO MODULO CENTRAL), VOLUBEN I, CEDULA 38.

I, CEDULA 38.
Marca: PROPIA
Procedencia: M_XICO
RFC Fabricante: ITE -070628-8P9

5	6	\$239.90	\$1,439.40	0%	\$0.00	\$239.90	\$1,439.40	\$1,439.40
---	---	----------	------------	----	--------	----------	------------	------------

CAMISOLA DE MANGA LARGA, DOS PANTALONES Y CORBATA. TALLA: CHICA, TELA: POLIESTER 55% POLIESTER 45% LANA (CAMISOLA, DOS PANTALONES Y CORBATA), COLORES/COD. PANTONE: BRIGE 18-1018 TP O TC (DOS PANTALONES), VERDE 19-0511 TP O TC (CAMISOLA Y CORBATA). LOGOSIMBOLO: BORDADO COLOR BLANCO (CAMISOLA). CAMISOLA: CORTE RECTO. CUE

INSTITUTO MEXICANO DEL SEGURO SOCIAL
 IMSS-SAI SUBSISTEMA DE ADQUISICIONES
 Ofinas Centrales -Reforma- Coordinacion De Abastecimiento
 CONTRATO CERRADO
 No. CONTRATO: 106051
 No. REQUISICION: 09802100203101018
 ANEXO 1

PROVEEDOR : IMAGINE TEXTILIS, S.A. DE C.V.
 I.F.C. : ITE -070628-8P9
 No. PROVEEDOR: 00097853

ANEXOS
 VISION DE CONTRATO

CLAVE DEL ARTICULO	DESCRIPCION	DEMANDA	PRECIO	IMPORTE	DESCUENTO	PRECIO	IMPORTE	IMPORTE
		MINIMA	MAXIMA	UNITARIO	(%)	NETO	MINIMO NETO	MAXIMO NETO

LILO: CAMISERO DE UNA PIEZA CON ENTREPIEZA Y PESPUNTE ALREDEDOR. DELANTERO: DE DOS PIEZAS, VISTAS CON ENTREPIEZA, CIERRA AL FRENTE CON SIETE BOTONES Y OJALES, DOS BOLSAS DE PARCHÉ CON CARTERA Y TABLON, OJAL Y TRAMA OCULTOS. CARRETERAS FIJAS CON BOTON Y OJAL. ESPALDA: DE UNA PIEZA CON BATA Y TABLA A CADA LADO. MANGA: RECTA DE UNA PIEZA, PUÑO CON ENTREPIEZA, BOTO N Y OJAL, LOGOSIMBOLO DEL IMSS BORDADO EN LA PARTE SUPERIOR DE LA MANGA IZQUIERDA. DOS PANTALONES CORTE RECTO, ORLADO SIN DOBLADILLO. DELANTERO: DE DOS PIEZAS, BOLSA LATERAL EN CADA UNA, BRAGUETA POR RADA Y CIERRE METALICO. TRASERO: DE DOS PIEZAS, BOLSA DE OJAL Y PINZA EN CADA UNA. PRETINA: DE DOS PIEZAS CON ENTREPIEZA, DOS BOTONES Y OJALES, UNO VISIBLE, OTRO OCULTO Y SIETE PRESILLAS. CORBATA: DE UNA PIEZA CON ENTREPIEZA, SIN LOGOSIMBOLO. PARA LAS SIGUIENTES CATEGORIAS: CHOFER 2DA. DOTACION AÑOS PARES
 BIJANCIAS (EXCLUSIVO SISTEMA FORAMEO) 2D A. DOTACION AÑOS PARES
 EHIICUOS DE SERVICIOS ORDINARIOS Y PROGRAMADOS, OPERADOR DE VEHICULOS DE SERVICIOS ORDINARIOS Y PROGRAMADOS (EXCLUSIVO M OJULO CENTRAL) 2DA. DOTACION AÑOS PARES.
 VOLUMEN I, CEDULA 19.
 Marca: PROPITA
 Procedencia: M_XICO
 RFC Fabricante: ITE -070628-8P9

10.125.4072.05.01		22	22	\$998.90	0%	\$0.00	\$998.90	\$21,975.80	\$21,975.80
-------------------	--	----	----	----------	----	--------	----------	-------------	-------------

INSTITUTO MEXICANO DEL SEGURO SOCIAL
 IMS-SAI SUBSISTEMA DE ADQUISICIONES
 Ofnas Centrales - Reforma - Coordinacion De Abastecimiento
 CONTRATO CERRADO
 No. CONTRATO: 100051
 No. REQUISICION: 09802100203101018
 ANEXO 1

PROVEEDOR : IMAGINE TEXTILES, S.A. DE C.V.
 R.F.C. : ITE -070628-8P9
 No. PROVEEDOR: 00097853

ANEXOS
 DIVISION DE CONTRATO

CLAVE DEL ARTICULO	DESCRIPCION	MINIMA	MAXIMA	PRECIO UNITARIO	IMPORTE	DESCUENTO (2)	DESCUENTO (3)	PRECIO NETO	IMPORTE MINIMO NETO	IMPORTE MAXIMO NETO
--------------------	-------------	--------	--------	-----------------	---------	---------------	---------------	-------------	---------------------	---------------------

0010. CAMISERO DE UNA PIEZA CON ENTREPELA Y PESPUENTE ALREDEDOR. DELANTERO: DE DOS PIEZAS, VISTAS CON ENTREPELA, CIERRA AL FRENTE CON SIETE BOTONES Y OVALES, DOS BOLSAS DE PARCHE CON CARTEPA Y TAMBON, OVAL Y TRABA OCULTOS, CHARRETERAS FIJAS CON BOTON Y OVAL. ESPALDA: DE UNA PIEZA CON BATA Y TABLA A CADA LADO. MANGA: RECTA DE UNA PIEZA, PUÑO CON ENTREPELA, BOTON Y OVAL, LOGOSIMBOLO DEL IMSS BORDADO EN LA PARTE SUPERIOR DE LA MANGA IZQUIERDA. DOS PANTALONES CORTE RECTO, ORLADO SIN DOBLADILLO. DELANTERO: DE DOS PIEZAS, BOLSA LATERAL EN CADA UNA, BRAGUETA FRENTE Y CIERRE METALICO. TRASERO: DE DOS PIEZAS, BOLSA DE OVAL Y PIRZA EN CADA UNA. PRETINA: DE DOS PIEZAS CON ENTREPELA, DOS BOTONES Y OVALES, UNO VISIBLE, OTRO OCULTO Y SIETE PRESILLAS. CORAHTA: DE UNA PIEZA CON ENTREPELA, SIN LOGOSIMBOLO. PARA LAS SIGUIENTES CATEGORIAS: CHOFER R 2DA. DOTACION AÑOS PARES
 PREADOR DE
 AMBUANCIAS (EXCLUSIVO SISTEMA FORANEJO)
 2DA. DOTACION AÑOS PARES
 TROLADOR DE
 VEHICULOS DE SERVICIOS ORDINARIOS Y PROGRAMADOS, OPERADOR DE VEHICULOS DE SERVICIOS ORDINARIOS Y PROGRAMADOS (EXCLUSIVO MODULO CENTRAL) 2DA. DOTACION AÑOS PARE
 S. VOLUMEN I, CEDULA 19.
 S. VOLUMEN I, CEDULA 19.
 Marca: PROPIA
 Procedencia: M_XICO
 RFC Fabricante: ITE -070628-8P9

10 125 4080 05 01		166	166	\$998.90	\$165,817.40	0%	\$0.00	\$998.90	\$165,817.40	\$165,817.40
-------------------	--	-----	-----	----------	--------------	----	--------	----------	--------------	--------------

No. REQUISICION: 09802100203101018
 No. CONTRATO: 100051
 ANEXO 1

PROVEEDOR : IMAGINE TEXTILIS, S.A. DE C.V.
 R.F.C. : ITE -070628-8P9
 No. PROVEEDOR: 00097853

CLAVE DEL ARTICULO DESCRIPCION

DIVISION DE CONTRATO
 DIRECCION GENERAL DE ADQUISICIONES

CLAVE DEL ARTICULO	DESCRIPCION	DEMANDA	PRECIO	IMPORTE	DESCUENTO (%)	DESCUENTO (%)	PRECIO NETO	IMPORTE MINIMO NETO	IMPORTE MAXIMO NETO	
13 125 4998 05 01	ELLO: CAMISERO DE UNA PIEZA CON ENTRETEL A Y PESPUENTE ALREDEDOR. DELANTERO: DE DO S PIEZAS, VISTAS CON ENTRETELA, CIERRA A L FRENTE CON SIETE BOTONES Y OVALES, DOS BOLSAS DE PARCHE CON CARTERA Y TABLON, OVAL Y TRAZA OCULTOS. CHARRETERAS FIRMAS CON BOTON Y OVAL. ESPALDA: DE UNA PIEZA CON BATA Y TABLA A CADA LADJ. MANGA: REC TA DE UNA PIEZA, PUÑO CON ENTRETELA, BOT ON Y OVAL, LOGOSIMBOLO DEL IMS BORDADO EN LA PARTE SUPERIOR DE LA MANGA IZQUIER DA, DOS PANTALONES CORTE RECTO, ORLEADO SIN DOBLADILLO. DELANTERO: DE DOS PIEZAS , BOLSA LATERAL EN CADA UNA, BRAGUETA FO RRADA Y CIERRE METALICO. TRASERO: DE DOS PIEZAS, FOISA DE OVAL Y FINZA EN CADA U NA. PRETINA: DE DOS PIEZAS CON ENTRETELA , DOS BOTONES Y OVALES, UNO VISIBLE, OTR O OCULTO Y SIETE PRESILLAS. CORBATA: DE UNA PIEZA CON ENTRETELA, SIN LOGOSIMBOLO . PARA LAS SIGUIENTES CATEGORIAS: CHOFER 2DA. DOTACION AÑOS PARES MBRUANCIAS (EXCLUSIVO SISTEMA FORANEO) 2 DA. DOTACION AÑOS PARES VEHICULOS DE SERVICIOS ORDINARIOS Y PROG RAMADOS, OPERADOR DE VEHICULOS DE SERVIC IOS ORDINARIOS Y PROGRAMADOS (EXCLUSIVO MODULO CENTRAL) 2DA. DOTACION AÑOS PARES . VOLUMEN I. CEDULA 19. . VOLUMEN I. CEDULA 19. Marca: PROPIA Procedencia: M_XITCO Rfc Fabricante: ITE -070628-8P9	MINIMA	MAXIMA	UNITARIO						
		154	154	\$998.90	0%	\$0.00	\$998.90	\$153,830.60	\$153,830.60	

INSTITUTO MEXICANO DEL SEGURO SOCIAL
 IMSS-SAI SUBSISTEMA DE ADQUISICIONES
 Ófmas Centrales - Reforma - Coordinación De Abastecimiento
 CONTRATO CERRADO
 No. CONTRATO: 100051
 No. REQUISICION: 09802100203101018
 ANEXO 1

PROVEEDOR : IMAGINE TEXTILES, S.A. DE C.V.
 R.F.C. : ITE -070628-8p9
 No. PROVEEDOR: 00097853

ANEXO
 DIVISION DE CONTRATOS
 Y ADQUISICIONES

CLAVE DEL ARTICULO	DESCRIPCION	DEMANDA		PRECIO UNITARIO	IMPORTE	DESCUENTO		PRECIO NETO	IMPORTE	
		MINIMA	MAXIMA			(%)	(%)		MINIMO NETO	MAXIMO NETO
10 125 4106 05 01	TO. CUELLO: CAMISERO DE UNA PIEZA CON EN TRETELA Y PESPUENTE ALREDEDOR. DELANTERO: DE DOS PIEZAS, VISTAS CON ENTRETELA, CI ERRA AL FRENTE CON SIETE BOTONES Y OJALE S, DOS BOLSAS DE PARCHÉ CON CARTERA Y TR ALON, OJAL Y TRABA OCULTOS. CHARETERAS FIJAS CON BOTON Y OJAL. ESPALDA: DE UNA PIEZA CON BATA Y TABLA A CADA LADO. MANG A: RECTA DE UNA PIEZA, PUNO CON ENTRETEL A, BOTON Y OJAL, LOGOSIMBOLO DEL IMSS BO RDADO EN LA PARTE SUPERIOR DE LA MANGA I ZQUIERDA. DOS PANTALONES CORTE RECTO, OR LEADO SIN DOBLADILLO. DELANTERO: DE DOS PIEZAS, BOLSA LATERAL EN CADA UNA, BRAGU ERA FORRADA Y CIERRE METALICO. TRASERO: DE DOS PIEZAS, BOLSA DE OJAL Y PINZA EN CADA UNA. PRETINA: DE DOS PIEZAS CON ENT RETELA, DOS BOTONES Y OJALES, UNO VISIBL E, OTRO OCULTO Y SIETE PRESILLAS. CORBAT A: DE UNA PIEZA CON ENTRETELA, SIN LOGOS IMBOLO. PARA LAS SIGUIENTES CATEGORIAS: CHOFER 2DA. DOTACION AÑOS PARES R DE AMBULANCIAS (EXCLUSIVO SISTEMA FORA NEO) 2DA. DOTACION AÑOS PARES OR DE VEHICULOS DE SERVICIOS ORDINARIOS Y PROGRAMADOS, OPERADOR DE VEHICULOS DE SERVICIOS ORDINARIOS Y PROGRAMADOS (EXCL USIVO MODULO CENTRAL) 2DA. DOTACION AÑOS PARES. VOLUMEN I, CEBUJA 19. PARES. VOLUMEN I, CEBUJA 15. Marca: PROPIA Procedencia: MEXICO RFC Fabricante: ITE -070628-8p9	26	26	\$998.90	\$25,971.40	0%	\$0.00	\$998.90	\$25,971.40	\$25,971.40

No. CONTRATO: 100051
 No. REQUISICION: 09802100203101018
 ANEXO 1

PROVEEDOR : IMAGINE TEXTILIS, S.A. DE C.V.
 R.F.C. : ITE -070628-8P9
 No. PROVEEDOR: 00097853

ANEXOS
 DIVISION DE CONTRATO
 ADQUISICIONES

CLAVE DEL ARTICULO	DESCRIPCION	DEMANDA	PRECIO	IMPORTE	DESCUENTO	PRECIO	IMPORTE	IMPORTE
		MINIMA	MAXIMA	UNITARIO		NETO	MINIMO NETO	MAXIMO NETO

010	135	4114	05	01	1	1	\$990.90	\$998.90	08	\$9.00	\$998.90	\$998.90	\$998.90
-----	-----	------	----	----	---	---	----------	----------	----	--------	----------	----------	----------

OPERADOR
 CONTROLADOR
 DE VEHICULOS DE SERVICIOS ORDINARIOS Y PROGRAMADOS, OPERADOR DE VEHICULOS DE SERVICIOS ORDINARIOS Y PROGRAMADOS (EXCLUSIVO MODULO CENTRAL) 2DA. DOTACION AÑOS PARES. VOLUMEN I, CEDULA 19.
 ARES. VOLUMEN I, CEDULA 19.
 Marca: PROPIA
 Procedencia: M_XICO
 RFC Fabricante: ITE -070628-8P9

FILIPINA DE MANGA CORTA Y PANTALON, MASCULINO. TALLA: CHICA, TELA POPELINA: 100% ALGODON (FILIPINA)
 POLIESTER 20% ALGODON (PANTALON), COLOR ES COD/PANTONE: AZUL ELECTRICO 19-4050 T P O TC (FILIPINA Y PANTALON). LOGOSIMBOL O COLOR COD/PANTONE: BLANCO. FILIPINA: CORTE RECTO, DELANTERO: DE UNA PIEZA, ESC

No. CONTRATO: 100051
 No. REQUISICION: 09802100203101018
 ANEXO 1

PROVEEDOR : IMAGINE TEXTILIS, S.A. DE C.V.
 R.F.C. : ITE -070628-8P9
 No. PROVEEDOR: 00097853

CLAVE DEL ARTICULO DESCRIPCION DEMANDA PRECIO UNITARIO IMPORTE DESCUENTO DISCUENTO PRECIO NETO IMPORTE MAXIMO NETO

CLAVE DEL ARTICULO	DESCRIPCION	DEMANDA	PRECIO UNITARIO	IMPORTE	DESCUENTO (%)	DISCUENTO (\$)	PRECIO NETO	IMPORTE	MAXIMO NETO
117	OTE EN "V" CON VISTA HACIA FUERA Y PESPU NTE ALREDEDOR, BOLSA DE PARCHE EN EL LADO IZQUIERDO A LA ALTURA DEL PECHO, ABERTA EN LA PARTE INFERIOR DE LOS COSTADOS . ESPALDA: DE UNA PIEZA CON VISTA HACIA FUERA Y PESPU NTE ALREDEDOR, MANGA: RECTA DE UNA PIEZA, CON PUYO SIMULADO Y LOGOS IMBOLO DEL IMSS ESTAMPADO Y CENTRADO EN LA MANGA IZQUIERDA, PANTALON: CORTE RECTO, ORLEADO SIN DOBLADILLO, DELANTERO: DE DOS PIEZAS, BOLSA LATERAL EN CADA UNA, BRAGUETA SENCILLA Y CIERRE METALICO, TRASA SERO DE DOS PIEZAS, BOLSA DE OJAL Y PINZA EN CADA UNA, PRETINA: SENCILLA DE UNA PIEZA CON ENTREPIEDA, BOTON, OJAL Y SIETE PRESILLAS, PARA LAS SIGUIENTES CATEGORIAS: AUXILIAR Y AYUDANTE DE SERVICIOS DE EMERGENCIA, VOLUMEN 1, CATEGORIA 22.	MAXIMA	142.90	519,059.30	0%	50.00	569.30	519,059.30	519,059.30

Procedencia: M_XICO
 RFC Fabricante: ITE -070628-8P9

FILIPINA DE MANGA CORTA Y PANTALON, MASCULINO. TALLA: MEDIANA, TELA POPELINA: 100% ALGODON (FILIPINA)

0% POLIESTER 20% ALGODON (PANTALON), COLOR NEGRO COD/PANTONE: AZUL ELECTRICO 19-4050 TP 0 TC (FILIPINA Y PANTALON). LOGOS IMBOLO COLOR COD/PANTONE: BLANCO. FILIPINA: CORTE RECTO, DELANTERO: DE UNA PIEZA, ESPALDA: DE UNA PIEZA CON VISTA HACIA FUERA Y PESPU NTE ALREDEDOR, BOLSA DE PARCHE EN EL LADO IZQUIERDO A LA ALTURA DEL PECHO, ABERTA EN LA PARTE INFERIOR DE LOS COSTADOS. ESPALDA: DE UNA PIEZA CON VISTA HACIA FUERA Y PESPU NTE ALREDEDOR. MANGA: RECTA DE UNA PIEZA, CON PUYO SIMULADO Y LOGOS IMBOLO DEL IMSS ESTAMPADO Y CENTRADO EN LA MANGA IZQUIERDA. PANTALON: CORTE RECTO, ORLEADO SIN DOBLADILLO, DELANTERO: DE DOS PIEZAS, BOLSA LATERAL EN CADA UNA

DIVISION DE CONTRATOS
 VAPOR TECNICO

INSTITUTO MEXICANO DEL SEGURO SOCIAL
 IMS-SAI SUBSISTEMA DE ADQUISICIONES
 Otras Centrales - Reforma - Coordinacion De Abastecimiento
 CONTRATO CERRADO
 No. CONTRATO: 100051
 No. REQUISICION: 09802100203101018
 ANEXO 1

PROVEEDOR : IMAGINE TEXTILIS, S.A. DE C.V.
 R.F.C. : ITE -070628-8P9
 No. PROVEEDOR: 00097853

CLAVE DEL ARTICULO	DESCRIPCION	DEMANDA	PRECIO UNITARIO	IMPORTE	DESCUENTO	PRECIO NETO	IMPORTE NETO	DESCUENTO	PRECIO NETO	IMPORTE NETO
		MINIMA	MAXIMA		(%)			(%)		
210 125 4138 00 01	E INTENDENCIA, VOLUMEN 1, CEDULA 22. Marca: PROPIA Procedencia: M_XICO RFC Fabricante: ITE -070628-8P9	312	342	\$162.90	0%	\$162.90	\$55,711.80	0%	\$162.90	\$55,711.80

FILIPINA DE MANGA CORTA Y PANTALON, MASC
 ULINO, TALLA: GRANDE, TELA POPELINA: 100
 % ALGODON (FILIPINA)
 A FALLA: 30

DIVISION DE CONTRATOS
 Y ADMINISTRACION

RES COD/PANTONE: AZUL ELECTRICO 19-4050
 TP 0 TC (FILIPINA Y PANTALON). LOGOSIMBO
 LO COLOR COD/PANTONE: BLANCO. FILIPINA:
 CORTE RECTO, DELANTERO: DE UNA PIEZA, ES
 COTE EN "V" CON VISTA HACIA FUERA Y PESP
 UNTE ALREDEDOR, BOLSA DE PARCHE EN EL LA
 DO IZQUIERDO A LA ALTURA DEL PECHO, ABER
 TURA EN LA PARTE INFERIOR DE LOS COSTADO
 S. ESPALDA: DE UNA PIEZA CON VISTA HACIA
 FUERA Y PESPUNTE ALREDEDOR. MANGA: RECT
 A DE UNA PIEZA, CON PUYO SIMULADO Y LOGO
 SIMBOLO DEL IMS ESTAMPADO Y CENTRADO EN
 LA MANGA IZQUIERDA. PANTALON: CORTE REC
 TO, ORLEADO SIN DOBLADILLO, DELANTERO: D
 E DOS PIEZAS, BOLSA LATERAL EN CADA UNA,
 BRAGUETA SENCILLA Y CIERRE METALICO, TR
 ASERO DE DOS PIEZAS, BOLSA DE OJAL Y PIN
 ZA EN CADA UNA. PRETINA: SENCILLA DE UNA
 PIEZA CON ENTRETELA, BOTON, OJAL Y SIET
 E PRESILLAS. PARA LAS SIGUIENTES CATEGOR
 IAS: AUXILIAR Y AYUDANTE DE SERVICIOS DE
 INTENDENCIA, VOLUMEN 1, CEDULA 22.

210 125 4148 00 01	INTENDENCIA, VOLUMEN 1, CEDULA 22. Marca: PROPIA Procedencia: M_XICO RFC Fabricante: ITE -070628-8P9	486	486	\$162.90	0%	\$162.90	\$79,169.40	0%	\$162.90	\$79,169.40
--------------------	---	-----	-----	----------	----	----------	-------------	----	----------	-------------

INSTITUTO MEXICANO DEL SEGURO SOCIAL
 IMSS-SAI SUBSISTEMA DE ADQUISICIONES
 Ofnas Centrales - Reforma- Coordinacion De Abastecimiento
 CONTRATO CERRADO
 No. CONTRATO: 100051
 No. REQUISICION: 09802100203101018
 ANEXO 1

Fecha: 28/05/2010
 Hora: 02:01:35 p.m.

PROVEEDOR : IMAGINE TEXTILES, S.A. DE C.V.
 R.F.C. : ITE -070628-8P9
 No. PROVEEDOR: 00097853

CLAVE DEL ARTICULO	DESCRIPCION	DEMANDA	PRECIO	IMPORTE	DESCUENTO	DESCUENTO	DIRECTO	IMPORTE	IMPORTE
		MINIMA	MAXIMA	UNITARIO	(%)	(%)	NETO	MINIMO NETO	MAXIMO NETO

ANTES DE APROBAR EL CONTRATO
 DIVISION DE CONTRATOS

FILIPINA DE MANGA CORTA Y PANTALON, MASC
 ULINO. TALLA: EXTRA GRANDE. TELA POPELIN
 A: 100% ALGODON (FILIPINA)
 LA: 80% POLIESTER 20% ALGODON (PANTALON)
 , COLORES COD/PANTONE: AZUL ELECTRICO 19
 -4050 TP O TC (FILIPINA Y PANTALON). LOG
 OSIMBEJO COLOR COD/PANTONE: BLANCO. FILI
 PINA: CORTE RECTO, DELANTERO: DE UNA PIE
 ZA, ESCOTE EN "V" CON VISTA HACIA FUERA
 Y PESPUNTE ALREDEDOR, BOLSA DE PARCHE EN
 EL LADO IZQUIERDO A LA ALTURA DEL PECHO
 , ABERTURA EN LA PARTE INFERIOR DE LOS C
 OSTADOS. ESPALDA: DE UNA PIEZA CON VISTA
 HACIA FUERA Y PESPUNTE ALREDEDOR. MANGA
 : RECTA DE UNA PIEZA, CON FUYO SINGULADO
 Y LOGOSIMBOLO DEL IMSS ESTAMPADO Y CENTR
 ADO EN LA MANGA IZQUIERDA. PANTALON: COR
 TE RECTO, ORLEADO SIN DOBLADILLO, DELANT
 ERO: DE DOS PIEZAS, BOLSA LATERAL EN CAD
 A UNA, BRAGUETA SENCILLA Y CIERRE METALI
 CO, TRASERO DE DOS PIEZAS, BOLSA DE OVAL
 Y PINZA EN CADA UNA. PRETINA: SENCILLA
 DE UNA PIEZA CON ENTREPIELA, BOTON, OJAL
 Y SIETE PRESILLAS. PARA LAS SIGUIENTES C
 ATEGORIAS: AUXILIAR Y AYUDANTE DE SERVIC
 IOS DE INTENDENCIA, VOLUMEN 1, CEDULA 22

MARCA: PROPIA
 Procedencia: M_XICO
 RFC Fabricante: ITE -070628-8P9

FILIPINA DE MANGA CORTA Y PANTALON, MASC
 ULINO. TALLA: ESPECIAL, TELA POPELINA: 1
 00% ALGODON (FILIPINA)
 80% POLIESTER 20% ALGODON (PANTALON), CO
 LORES COD/PANTONE: AZUL ELECTRICO 19-405
 0 TP O TC (FILIPINA Y PANTALON). LOGOSIM
 BOLO COLOR COD/PANTONE: BLANCO. FILIPINA
 : CORTE RECTO, DELANTERO: DE UNA PIEZA,
 ESCOTE EN "V" CON VISTA HACIA FUERA Y PE

54	54	\$162.90	\$8,796.60	0%	\$0.00	\$162.90	\$8,796.60	\$8,796.60	
TINA FALLA:									

No. REQUISICION: 09802100203101018
 No. CONTRATO: 100051
 ANEXO 1

PROVEEDOR : IMAGINE TEXTILIS, S.A. DE C.V.
 R.F.C. : ITE -070628-8P9
 No. PROVEEDOR: 00097853

CLAVE DEL ARTICULO DESCRIPCION

DEMANDA MINIMA MAXIMA

PRECIO UNITARIO

IMPORTE

DESCUENTO (%)

DESCUENTO (\$)

PRECIO NETO

IMPORTE MINIMO NETO

IMPORTE MAXIMO NETO

10 125 4153 00 01 DE INTERMENCIA, VOLUMEN I, CEDULA 22.

Marcas: PROFETA

Procedencia: M XICO

Rfc Fabricante: ITE -070628-8P9

FILIPINA CON CUELLO DE PUNTAS REDONDEADA S, MANGA CORTA Y PANTALON, FEMENINO. TALLA: CHICA. TELA: POPELINA FALLA 70 % POLIESTER 30 % ALGODON SIMBOLO COLOR CODIGO PANTONE: VERDE 561 C O 561 TIPO: FILIPINA CORTE SEMIPRINCES A DE TRES CUARTOS DE LARGO, MANGA CORTA CUELLO: DE FUNTAS REDONDEADAS Y SOLAPA EN ESCUADRA

LOR: BLANCO

LOGO

OTRO PIEZAS

Y CRUCE CENTRAL PARA CIERRE DE FRENDA CON SEIS BOTONES Y OJALES, CON DOS BOLSAS INFERIORES INSERTADAS EN CORTE SEMIPRINCESA Y COSTADO DE LA FILIPINA, ABERTURA DE BOLSA CON ALFETILLA SIMULADA DE LA MISMA TELA, VISTAS INTERNAS EN CRUCE CON EN TRETILLA DE PELLON FUSIONABLE, ABERTURAS LATERALES INFERIORES EN COSTADOS CON DUBLILLO INTERIOR REDOBLADO DE 1.2 CENTIMETROS DE ANCHO, EN LA PARTE SUPERIOR DE CADA DELANTERO UN REFUERZO PARALELO A HO

DIVISION DE CONTRATOS
 MANDY G

PROVEEDOR : IMAGINE TEXTILIS, S.A. DE C.V.
 R.F.C. : ITE -070628-8P9
 No. PROVEEDOR: 00997853

ANEXO 1
 DIVISION DE BIENESTAR

CLAVE DEL ARTICULO	DESCRIPCION	DEMANDA		PRECIO UNITARIO	IMPORTE	DESCUENTO		PRECIO NETO	IMPORTE MINIMO NETO	IMPORTE MAXIMO NETO
		MINIMA	MAXIMA			(%)	(\$)			
	HERO CON ANCHO DE SEIS CENTIMETROS, SOBREPUESTO CON UN PESUNTE AL FILLO EN LA PARTE INFERIOR PARA FIJAR A PRENDA									
	A: DE TRES PIEZAS CORTE SEMIPRINCESA CON CINTURON FIJO EN LA PARTE CENTRAL DE UNA PIEZA Y PESUNTE AL FILLO									
	DE UNA PIEZA CON DOBLADILLO DE 3,0 CENTIMETROS Y LOGOSIMBOLO DEL IMSS CENTRADO Y ESTAMPADO EN LA MANGA IZQUIERDA									
	LON: CORTE RECTO ORLEADO SIN DOBLADILLO DELANTERO: DE DOS PIEZAS CON CIERRE DE POLIESTER OCULTO									
	CON PINZA Y OJAL, CON ELASTICO OCULTO EN LA PARTE POSTERIOR CENTRAL									
	FUSIONADA TIPO ALMIDONADO PERMANENTE. PARA LAS SIGUIENTES CATEGORIAS: AUXILIAR DE ATENCION MEDICA DE CENTROS VACACIONALES Y AUXILIAR DE ATENCION MEDICA ATENCION N MEDICA EN U.M.E.M.C.									
	EMERITA EN UNIDAD MEDICA Y AUXILIAR DE EMERGENCIA GENERAL									
	ENFERMERA Y ENFERMERA BASICA, ENFERMERA ESPECIALISTA, ENFERMERA GENERAL, ENFERMERA JEFE DE PISO Y PARTERA. VOLUMEN I, CEBUOLA 5.									
10 125 4460 00 01	CEBULA 6.	9	9	\$169.70	\$1,527.30	0%	\$0.00	\$169.70	\$1,527.30	\$1,527.30
	Marca: PROPIA									
	Procedencia: MEXICO									
	RPC Fabricante: ITE -070628-8P9									
	FILIPINA CON CUELLO DE PUNTAS REDONDEADA S. MANGA CORTA Y PANTALON, FEMENINO. TALLA: MEDIANA. TEJLA: POPELINA FALLA 70 % P OLIESTER 30 % ALGODON									
	GOSIMBOLO COLOR CODIGO PANTONE: VERDE 56 I C O 561 TIPO: FILIPINA CORTE SEMIPRINCESA DE TRES CUARTOS DE LARGO, MANGA CORTA									
	A EN ESCUADRA									
	AS Y CRUCE CENTRAL PARA CIERRE DE PRENDA CON SEIS BOTONES Y OJALS, CON DOS BOLSAS Y CUATRO PIEZAS									

PROVEEDOR : IMAGINE TEXTILIS, S.A. DE C.V.
R.F.C. : ITE -070628-899
No. PROVEEDOR: 00097853

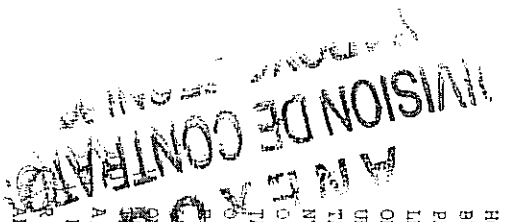

CLAVE DEL ARTICULO	DESCRIPCION	DEMANDA	PRECIO	IMPORTE	DESCUENTO	DESCUENTO	PRECIO NETO	IMPORTE MINIMO NETO	IMPORTE MAXIMO NETO
		MINIMA	MAXIMA	UNITARIO	(%)	(%)			
	AS INFERIORES INCONTRADAS EN CORTE SEMIPLINCESA Y COSTADO DE LA FILIPINA, ABERTURA DE BOLSA CON ALETILLA SIMULADA DE LA MISMA TELA, VISTAS INTERNAS EN CRUCE CON ENTRETELA DE PELLON FUSIONABLE, ABERTURAS LATERALES INFERIORES EN COSTADOS CON DOBLADILLO INTERIOR REDOBLADO DE 1.2 CENTIMETROS DE ANCHO. EN LA PARTE SUPERIOR DE CADA DELANTERO UN REFUERZO PARALELO A HOMBRO CON ANCHO DE SEIS CENTIMETROS, SOBREPUESTO CON UN PESUNTE AL FILLO EN LA PARTE INFERIOR PARA FIJAR A PRENDA								
	IDA: DE TRES PIEZAS CORTE SEMIPLINCESA CON CINTURON FIDO EN LA PARTE CENTRAL DE UNA PIEZA Y PESUNTE AL FILLO								
	TALON: CORTE RECTO OBLADO SIN DOBLADILLO								
	POLIESTER OCULTO								
	CON Y OJAL, CON ELASTICO OCULTO EN LA PARTE POSTERIOR CENTRAL								
	A, FUSIONADA TIPO ALMIDONADO PERMANENTE. PARA LAS SIGUIENTES CATEGORIAS: AUXILIAR DE ATENCION MEDICA DE CENTROS VACACIONALES Y AUXILIAR DE ATENCION MEDICA ATENCION MEDICA EN U.M.E.M.C.								
	FERMERIA EN UNIDAD MEDICA Y AUXILIAR DE ENFERMERIA GENERAL								
	E ENFERMERIA Y ENFERMERIA BASICA, ENFERMERA ESPECIALISTA, ENFERMERA GENERAL, ENFERMERA JEFE DE PISO Y PARTERA. VOLUMEN I								
	CEDULA 6.								
	CEDULA 6.								
	FILIPINA CON CUELLO DE PUÑAS REDONDEADAS, MANGA CORTA Y PANTALON, REMENINO. TALLA: GRANDE. TELA: POPELINA FALLA 70 % POLIESTER 30 % ALGODON	12	12	\$169.70	\$2,036.40	0%	\$0.00	\$169.70	\$2,036.40
	OSIMBOLO COLOR CODIGO PANTONE: VERDE 561								
	LOR: BLANCO								
	LOG								

[Handwritten signature]

No. CONTRATO: 100051
 No. REQUISICION: 09802100203101018
 ANEXO 1

PROVEEDOR : IMAGINE TEXTILIS, S.A. DE C.V.
 R.F.C. : ITE -070628-8P9
 No. PROVEEDOR: 00097853

CLAVE DEL ARTICULO	DESCRIPCION	DEMANDA	PRECIO	IMPORTE	DESCUENTO (%)	DESCUENTO (\$)	PRECIO NETO	IMPORTE MINIMO NETO	IMPORTE MAXIMO NETO
0561	TIPO: FILIPINA CORTE SEMIPRINCE SA DE TRES CUARTOS DE LARGO, MANGA CORTA EN ESCUADRA	MINIMA	MAXIMA	UNITARIO					
	5 Y CRUCE CENTRAL PARA CIERRE DE PRENDA CON SEIS BOTONES Y OJALES, CON DOS BOLSAS INFERIORES INSERTADAS EN CORTE SEMIPRINCE Y COSTADO DE LA FILIPINA, ABERTURA DE BOLSA CON ALETILLA SIMULADA DE LA MISMA TELA, VISTAS INTERNAS EN CRUCE CON ENTRETREJA DE PELLON FUSIONABLE, ABERTURAS LATERALES INFERIORES EN COSTADOS CON DOBLADILLO INTERIOR REDOBLADO DE 1.2 CENTIMETROS DE ANCHO. EN LA PARTE SUPERIOR DE CADA DELANTERO UN REFUERZO PARALELO A HOMBRO CON ANCHO DE SEIS CENTIMETROS, SOBREPUESTO CON UN PESPONTE AL FILO EN LA PARTE INFERIOR PARA FIJAR A PRENDA								
	SEIS PIEZAS CORTE SEMIPRINCESA CON CINTURON PUDO EN LA PARTE CENTRAL DE UNA PIEZA Y PESPONTE AL FILO								
	UNA PIEZA CON DOBLADILLO DE 3,0 CENTIMETROS Y LOGOSIMBOLO DEL IMSS CENTRADO Y ESTAMPADO EN LA MANGA IZQUIERDA								
	ALON: CORTE RECTO ORLEADO SIN DOBLADILLO								
	POLIESTER OCUITO								
	5 CON PINZA								
	N Y OVAL, CON ELASTICO OCUITO EN LA PARTE POSTERIOR CENTRAL								
	FUSIONADA TIPO ALMIDONADO PERMANENTE. PARA LAS SIGUIENTES CATEGORIAS: AUXILIAR DE ATENCION MEDICA DE CENTROS VACACIONALES Y AUXILIAR DE ATENCION MEDICA ATENCION MEDICA EN U.M.E.M.C.								
	ENFERMERIA EN UNIDAD MEDICA Y AUXILIAR DE ENFERMERIA GENERAL								
	ENFERMERIA Y ENFERMERIA BASICA, ENFERMERA ESPECIALISTA, ENFERMERAGENERAL, ENFERMERA JEFE DE PISO Y PARTERA. VOLUMEN I, CEBULA 6.								

VISION DE CONTRATO
 ANEXO
 Y ADVO TECNICO

10 125 4486 00 01 CEBULA 6. 3 3 \$169.70 \$509.10 0% \$0.00 \$169.70 \$509.10 \$509.10

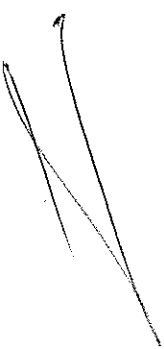

Clasif. Presp: 099001150000

INSTITUTO MEXICANO DEL SEGURO SOCIAL
IMSS-SAI SUBSISTEMA DE ADQUISICIONES
Ofnas Centrales - Reforma - Coordinacion De Abastecimiento
CONTRATO CERRADO

PAGINA: 50
FECHA: 28/05/2010
HORA: 02:01:37 p.m.

No. CONTRATO: 100051
No. REQUISICION: 09802100203101018
ANEXO 1

PROVEEDOR : IMAGINE TEXTILES, S.A. DE C.V.
R.F.C. : ITR-070628-8P9
No. PROVEEDOR: 00097853

CLAVE DEL ARTICULO	DESCRIPCION	DEMANDA	PRECIO	IMPORTE	DESCUENTO	DESCUENTO	PRECIO NETO	IMPORTE MINIMO NETO	IMPORTE MAXIMO NETO
		MINIMA	MAXIMA	UNITARIO	(%)	(%)			
=====									
IMPORTE DEL CONTRATO: \$1,620,232.30									
FIANZA REQUERIDA: \$162,023.23									

IMPORTE CON LETRA:
MINIMO : UN MILLONE CISCIENTOS VEINTE MIL DOSCIENTOS TREINTA Y DOS PESOS 30/100 M.M.
MAXIMO : UN MILLONE CISCIENTOS VEINTE MIL DOSCIENTOS TREINTA Y DOS PESOS 30/100 M.M.

ANEXOS
DIVISION DE CONTRATOS
Y APOYO TECNICO

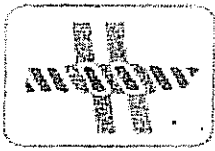

IMAGINE TEXTILIS, S.A. DE C.V.

CEDULA 6

PARTIDA	DELEGACION	TELA	COLOR	Nº. DE ANALISIS	NOMBRE DEL ORGANISMO CERTIFICADOR
	ORDINARIO				
175	AGUASCALIENTES	POPELINA FALLA 70/30 POL/ALG.	BLANCA	MEXT09019211 REV 1	INTERTEK
176	BAJA CALIFORNIA NORTE	ESTAMPADO	VERDE	MEXT09020761	INTERTEK
177	BAJA CALIFORNIA SUR	COFIA	BLANCO	MEXT09021500	INTERTEK
178	CAMPECHE	ETIQUETA	BLANCA	NL-044510	NYCE LAB.
179	CHIAPAS				
180	CHIHUAHUA				
181	COAHUILA				
182	COLIMA				
183	DISTRITO FEDERAL NORTE				
184	DISTRITO FEDERAL SUR				
185	DURANGO				
186	ESTADO DE MÉXICO ORIENTE				
187	ESTADO DE MÉXICO PONIENTE				
188	GUANAJUATO				
189	GUERRERO				
190	HIDALGO				
191	JALISCO				
192	MICHOACÁN				
193	MORELOS				
194	NAYARIT				
195	NIVEL CENTRAL				
196	NUEVO LEÓN				
197	OAXACA				
198	PUEBLA				
199	QUERÉTARO				
200	QUINTANA ROO				
201	SAN LUÍS POTOSÍ				
202	SINALOA				
203	SONORA				
204	TABASCO				
205	TAMAULIPAS				
206	TLAXCALA				
207	VERACRUZ NORTE				
208	VERACRUZ SUR				
209	ZACATECAS				

ANEXOS
DIVISION DE CONTRATOS
Y APOYO TECNICO



IMAGINE TEXTILIS, S.A. DE C.V.

211

GRUPO 210

ROPA CONTRACTUAL

CEDULA No. 6

FILIPINA CON CUELLO DE PUNTAS REDONDEADAS, MANGA CORTA Y PANTALÓN, FEMENINO.

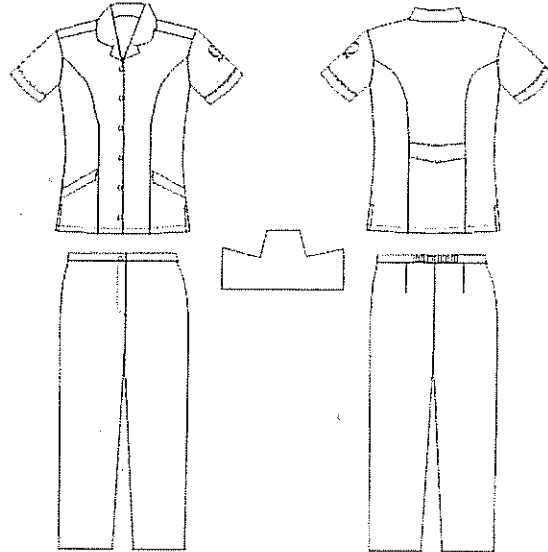

DESCRIPCIÓN

TELA:	POPELINA FALLA 70% POLIÉSTER, 30% ALGODÓN
COLORES CÓDIGO PANTONE:	BLANCO
LOGOSIMBOLO COLOR CÓDIGO PANTONE:	VERDE 561 C ó 561 U

TIPO: FILIPINA CORTE SEMIPRINCESA DE TRES CUARTOS DE LARGO, MANGA CORTA
 CUELLO: DE PUNTAS REDONDEADAS Y SOLAPA EN ESCUADRA
 DELANTERO: DE CUATRO PIEZAS Y CRUCE CENTRAL PARA CIERRE DE PRENDA CON SEIS BOTONES Y OIALES, CON DOS BOLSAS INFERIORES, ABERTURA DE BOLSA CON ALETILLA SIMULADA, ABERTURAS LATERALES INFERIORES EN COSTADOS, EN LA PARTE SUPERIOR DE CADA DELANTERO UN REFUERZO PARALELO A HOMBRO.
 ESPALDA: DE TRES PIEZAS CORTE SEMIPRINCESA CON CINTURÓN FIJO EN LA PARTE CENTRAL DE UNA PIEZA.
 MANGA: RECTA DE UNA PIEZA CON DOBLADILLO Y LOGOSIMBOLO DEL IMSS CENTRADO Y ESTAMPADO EN LA MANGA IZQUIERDA
 PANTALÓN: CORTE RECTO ORLEADO SIN DOBLADILLO
 DELANTERO: DE DOS PIEZAS CON CIERRE DE POLIÉSTER OCULTO
 TRASERO: DE DOS PIEZAS CON PINZA
 PRETINA: DE UNA PIEZA, BOTÓN Y OJAL, CON ELÁSTICO OCULTO EN LA PARTE POSTERIOR CENTRAL.
 COFIA: DE UNA PIEZA, FUSIONADA TIPO ALMIDONADO PERMANENTE

ANEXOS
DIVISION DE CONTRATOS
Y APOYO TÉCNICO
 Actualización: 14 de Septiembre del 2009

CONSULTAR LA ESPECIFICACIÓN TÉCNICA IMSS

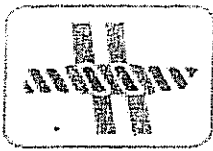
**IMAGINE TEXTILIS, S.A. DE C.V.**

212

CEDULA No. 6

CATEGORÍAS Y COLORES

CATEGORÍAS	COLORES
AUXILIAR DE ATENCIÓN MEDICA DE CENTROS VACACIONALES. AUXILIAR DE ATENCIÓN MEDICA EN U.M.E.M.C AUXILIAR EN ENFERMERÍA EN UNIDAD MEDICA AUXILIAR DE ENFERMERÍA GENERAL BECADOS.- POSGRADO DE ENFERMERÍA Y ENFERMERÍA BÁSICA ENFERMERÍA ESPECIALISTA ENFERMERA GENERAL ENFERMERA JEFE DE PISO PARTERA	BLANCO

NOTA: TODAS LAS CATEGORÍAS INCLUYEN COFIA.

TALLAS Y CLAVES

TALLA	BLANCO
CHICA	210.125.4460
MEDIANA	210.125.4478
GRANDE	210.125.4486
EXTRA GRANDE	210.125.4494
ESPECIAL	210.125.4502
PLUS	210.125.4510

ANEXOS
DIVISION DE CONTRATOS
Y APOYO TECNICO

Actualización: 11 de Septiembre del 2009

CONSULTAR LA ESPECIFICACIÓN TÉCNICA IMSS

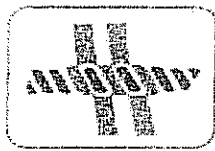

IMAGINE TEXTILIS, S.A. DE C.V.

213



INSTITUTO MEXICANO DEL SEGURO SOCIAL

FILIPINA CON CUELLO DE PUNTAS REDONDEADAS, MANGA CORTA Y PANTALÓN,
FEMENINO

ESPECIFICACIÓN TÉCNICA IMSS

CUADRO BÁSICO INSTITUCIONAL DE PRODUCTOS TEXTILES Y CALZADO
VOLUMEN 1, ROPA CONTRACTUAL

CÉDULA No. 6

FILIPINA CON CUELLO DE PUNTAS REDONDEADAS, MANGA CORTA Y PANTALÓN,
FEMENINO

ANEXOS
DIVISION DE CONTRATOS
Y APOYO TECNICO

ESTE DOCUMENTO SUSTITUYE A CUALQUIER OTRO DOCUMENTO NORMATIVO DE CALIDAD DE ESTA PRENDA, CON FECHA ANTERIOR AL 11 DE SEPTIEMBRE DEL 2009.

Fecha : 11/ Septiembre / 2009

Comisión Nacional Mixta de Ropa de Trabajo y Uniformes
CBIPTC, Vol. 1, Ropa Contractual, Cédula N° 6.

Página 3 de 15



IMAGINE TEXTILIS, S.A. DE C.V.

**FILIPINA CON CUELLO DE PUNTAS REDONDEADAS, MANGA CORTA Y PANTALON,
FEMENINO**

1.- DESCRIPCIÓN

TIPO: FILIPINA CORTE SEMIPRINCESA DE TRES CUARTOS DE LARGO, MANGA CORTA; **CUELLO:** DE PUNTAS REDONDEADAS Y SOLAPA EN ESCUADRA; **DELANTERO:** DE CUATRO PIEZAS Y CRUCE CENTRAL PARA CIERRE DE PRENDA CON SEIS BOTONES Y OJALES, CON DOS BOLSAS INFERIORES INSERTADAS EN CORTE SEMIPRINCESA Y COSTADO DE LA FILIPINA, ABERTURA DE BOLSA CON ALETILLA SIMULADA DE LA MISMA TELA, VISTAS INTERNAS EN CRUCE CON ENTRETELA DE PELLON FUSIONABLE, ABERTURAS LATERALES INFERIORES EN COSTADOS CON DOBLADILLO INTERIOR REDOBLADO DE 1.2 CENTÍMETROS DE ANCHO. EN LA PARTE SUPERIOR DE CADA DELANTERO UN REFUERZO PARALELO A HOMBRO CON ANCHO DE SEIS CENTÍMETROS, SOBREPUESTO CON UN PESPUNTE AL FILO EN LA PARTE INFERIOR PARA FIJAR A PRENDA; **ESPALDA:** DE TRES PIEZAS CORTE SEMIPRINCESA CON CINTURÓN FIJO EN LA PARTE CENTRAL DE UNA PIEZA Y PESPUNTE AL FILO; **MANGA:** RECTA DE UNA PIEZA CON DOBLADILLO DE 3,0 CENTÍMETROS Y LOGOSIMBOLO DEL IMSS CENTRADO Y ESTAMPADO EN LA MANGA IZQUIERDA; **PANTALÓN:** CORTE RECTO ORLEADO SIN DOBLADILLO; **DELANTERO:** DE DOS PIEZAS CON CIERRE DE POLIÉSTER OCULTO; **TRASERO:** DE DOS PIEZAS CON PINZA; **PRETINA:** DE UNA PIEZA, BOTÓN Y OJAL, CON ELÁSTICO OCULTO EN LA PARTE POSTERIOR CENTRAL; **COFIA:** DE UNA PIEZA, FUSIONADA TIPO ALMIDONADO PERMANENTE.

1.2.- TALLAS

TALLA	BLANCO
CHICA	210.125 4460
MEDIANA	210.125 4478
GRANDE	210.125 4486
EXTRA GRANDE	210.125 4494
ESPECIAL	210.125 4502
PLUS	210.125 4510

ANEAUS
DIVISION DE CONTRATOS
Y APOYO TECNICO

Fecha : 11/ Septiembre / 2009

Comisión Nacional Mixta de Ropa de Trabajo y Uniformes
CBIPTC, Vol. 1, Ropa Contractual, Cédula N° 6.

Página 4 de 15

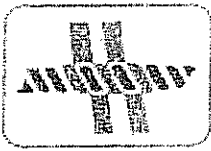

IMAGINE TEXTILIS, S.A. DE C.V.

CEDULA 11

338

PARTIDA	DELEGACIÓN	TELA	COLOR	No. DE ANÁLISIS	NOMBRE DEL ORGANISMO CERTIFICADOR
RÉGIMEN ORDINARIO					
350	AGUASCALIENTES	POPELINA FALLA 80/20 POL/ALG.	AZUL ELÉCTRICO	MEXT09019157 REV 1	INTERTEK
351	BAJA CALIFORNIA NORTE	POPELINA FALLA 80/20 POL/ALG.	VERDE LIMÓN	MEXT09019395	INTERTEK
352	BAJA CALIFORNIA SUR	ESTAMPADO	VERDE	MEXT09020761	INTERTEK
353	CAMPECHE	ESTAMPADO	BLANCO	MEXT09020761	INTERTEK
354	CHIAPAS	ETIQUETA	BLANCA	NL-044510	NYCE LAB.
355	CHIHUAHUA				
356	COAHUILA				
357	COLIMA				
358	DISTRITO FEDERAL NORTE				
359	DISTRITO FEDERAL SUR				
360	DURANGO				
361	ESTADO DE MÉXICO ORIENTE				
362	ESTADO DE MÉXICO PONIENTE				
363	GUANAJUATO				
364	GUERRERO				
365	HIDALGO				
366	JALISCO				
367	MICHOACÁN				
368	MORELOS				
369	NAYARIT				
370	NIVEL CENTRAL				
371	NUEVO LEÓN				
372	OAXACA				
373	PUEBLA				
374	QUERÉTARO				
375	QUINTANA ROO				
376	SAN LUÍS POTOSÍ				
377	SINALOA				
378	SONORA				
379	TABASCO				
380	TAMAULIPAS				
381	TLAXCALA				
382	VERACRUZ NORTE				
383	VERACRUZ SUR				
384	ZACATECAS				
RÉGIMEN OPORTUNIDADES					
1718	BAJA CALIFORNIA NORTE				
1719	CAMPECHE				
1720	CHIAPAS				
1721	CHIHUAHUA				
1722	COAHUILA				
1723	DURANGO				
1724	HIDALGO				
1725	MICHOACÁN				
1726	NAYARIT				

ANEXOS
DIVISION DE CONTRATO
Y APOYO TECNICO

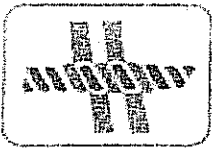

IMAGINE TEXTILIS, S.A. DE C.V.

1727	NIVEL CENTRAL					
1728	OAXACA					
1729	PUEBLA					
1730	SAN LUÍS POTOSÍ					
1731	SINALOA					
1732	TAMAULIPAS					
1733	VERACRUZ NORTE					
1734	VERACRUZ SUR					
1736	ZACATECAS					

CUADROS BASICOS INSTITUCIONALES



COMISION DEL CUADRO BASICO
DE PRODUCTOS TEXTILES Y
CALZADO

27/DIC/2001

CEDULA No. 11

VOLUMEN 1

ROPA CONTRACTUAL

GRUPO 210

OVEROL DE MANGA CORTA, MASCULINO

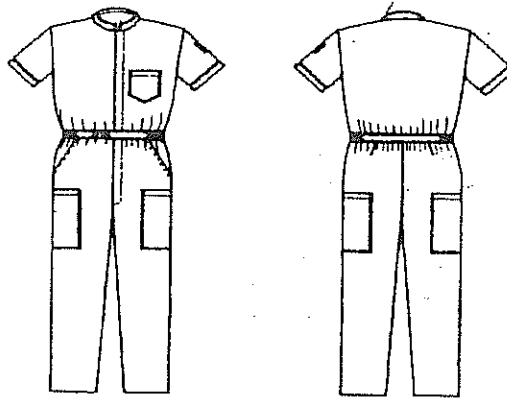

DESCRIPCION

TELA:	POPELINA FALLA: 80% POLIESTER - 20% ALGODON.	
COLORES/COD. PANTONE:	AZUL ELECTRICO 19-4050 TP o TC	VERDE LIMON 14-0284 TP o TC
LOGOSIMBOLO: COLOR/COD. PANTONE	BLANCO	VERDE 581 C ó 581 U
LEYENDA *ALTA TECNOLOGIA*	NO INCLUYE LEYENDA	VERDE OSCURO 581 C

- CUELLO:** - MAO CON PESPUNTE ALREDEDOR.
- DELANTERO:** - DE CUATRO PIEZAS, DOS SUPERIORES Y DOS INFERIORES, CON CIERRE METALICO TIPO CREMALLERA DE DOBLE ACCION QUE VA DEL CUELLO AL TIRO DE LA PRENDA. CINCO BOLSAS: UNA EN CADA DELANTERO INFERIOR, TRES DE PARCHE, UNA EN EL LADO IZQUIERDO A LA ALTURA DEL PECHO Y UNA EN LA PARTE LATERAL DE CADA PIEZA A LA ALTURA DE LA RODILLA.
- ESPALDA:** - DE UNA PIEZA.
- TRASERO:** - DE DOS PIEZAS CON PINZA.
- PRETINA:** - CON ELASTICO EN LA ESPALDA, UNE LAS PIEZAS Y CIERRA AL FRENTE CON DOS BOTONES Y OJALES.
- MANGA:** - RECTA DE UNA PIEZA, CON PUÑO SIMULADO Y LOGOSIMBOLO DEL IMSS ESTAMPADO Y CENTRADO EN LA MANGA IZQUIERDA.

ANEXO
DIVISION DE CONTRATOS
Y APOYO TECNICO

C11/1
Actualización 2001

CONSULTAR LA ESPECIFICACIÓN TÉCNICA IMSS



IMAGINE TEXTILIS, S.A. DE C.V.

320

CEDULA No. 11

CATEGORIAS Y COLORES

CATEGORIAS	COLORES
ESPECIALISTA EN EQUIPOS DE AIRE ACOND. Y REFRIG. ESPECIALISTA EN EQUIPOS DE ELECTRONICA MEDICA ESPECIALISTA EN EQUIPOS DE ESPECIALIDADES ESPECIALISTA EN EQUIPOS DE LABORATORIO ESPECIALISTA EN EQUIPOS DE MECANICA Y FLUIDOS ESPECIALISTA EN EQUIPOS DE RAYOS X ESPECIALISTA EN FLUIDOS Y ENERGETICOS ESPECIALISTA EN PLANTAS DE LAVADO OPERADOR DE MANTENIMIENTO EN U.M.C. TECNICO "A" EN AIRE ACONDICIONADO Y REFRIGERACION TECNICO "A" EN EQUIPOS MEDICOS TECNICO "A" EN FLUIDOS Y ENERGETICOS TECNICO "A" EN PLANTAS DE LAVADO TECNICO "A" EN TELECOMUNICACIONES TECNICO "B" EN EQUIPOS MEDICOS TECNICO "B" EN FLUIDOS Y ENERGETICOS TECNICO "B" EN PLANTAS DE LAVADO TECNICO "B" EN TELECOMUNICACIONES TECNICO "C" EN FLUIDOS Y ENERGETICOS TECNICO "C" EN PLANTAS DE LAVADO TECNICO "C" EN TELECOMUNICACIONES TECNICO ELECTRICISTA TECNICO ELECTRONICO TECNICO EN ELECTRONICA MEDICA Y LABORATORIO TECNICO EN EQUIPOS DE ABSORCION TECNICO EN EQUIPOS DE RAYOS X TECNICO EN EQUIPOS HELICOIDAL TECNICO EN EQUIPOS RECIPROCANTES TECNICO EN EQUIPOS TURBOCENTRIFUGO TECNICO EN MECANICA, FLUIDOS Y ESPECIALIDADES TECNICO MECANICO TECNICO PLOMERO TECNICO POLIVALENTE	AZUL ELECTRICO
TECNICO OPERADOR DE TRANSPORTE DE PACIENTES DE TERAPIA INTENSIVA (A) TECNICO OPERADOR DE TRANSPORTE DE PACIENTES DE URGENCIA (A)	VERDE LIMON

(A) AL LOGOSIMBOLO IMSS SE LE AGREGARA LA LEYENDA: "ALTA TECNOLOGIA"

TALLAS Y CLAVES

TALLA	AZUL ELECTRICO	VERDE LIMON (A)
CHICA	210.120.0018	210.120.0224
MEDIANA	210.120.0042	210.120.0232
GRANDE	210.120.0075	210.120.0240
EXTRA-GRANDE	210.120.0109	210.120.0257
ESPECIAL	210.120.0265	210.120.0273
PLUS	210.120.0299	210.120.0281

C11/2
Actualización 2001

CONSULTAR LA ESPECIFICACIÓN TÉCNICA IMSS

ANEXOS
JIVISION DE CONTRATOS
KAPOYO TECNICO



IMAGINE TEXTILIS, S.A. DE C.V.

341

FICHA PARA CONFECCION DE MUESTRAS

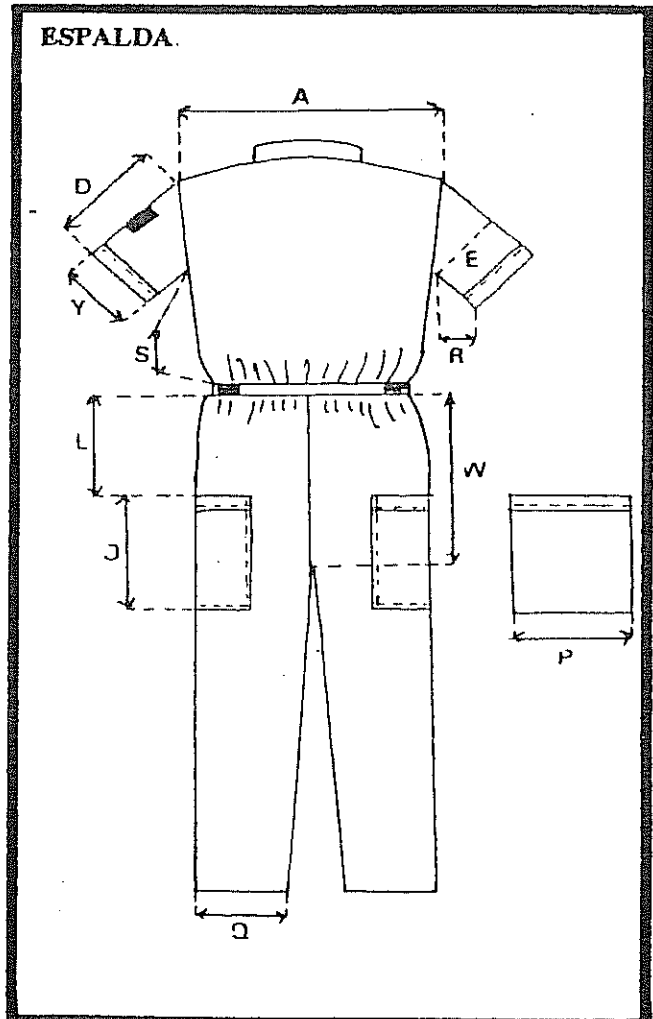
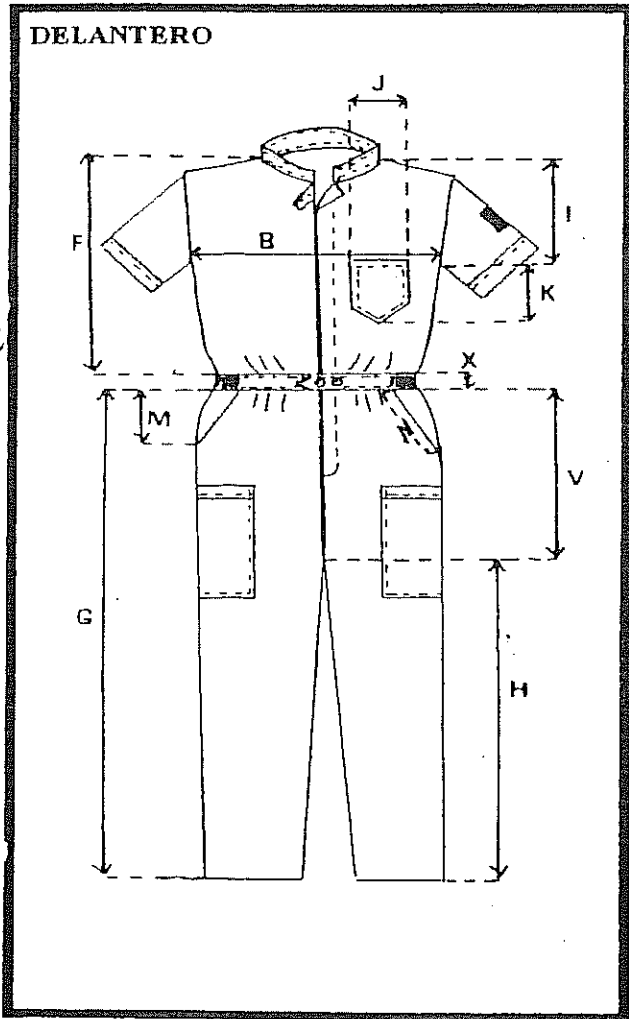

CÉDULA II

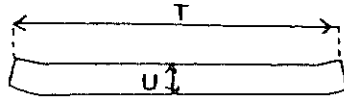

ANEXOS 0311/3

DIVISION DE CONTRATOS

VAPOYO TECNICO

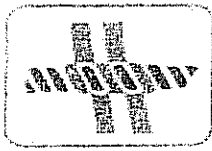

IMAGINE TEXTILIS, S.A. DE C.V.
CEDULA 13

PARTIDA	DELEGACIÓN	TELA	COLOR	No. DE ANALISIS	NOMBRE DEL ORGANISMO CERTIFICADOR
RÉGIMEN ORDINARIO					
420	AGUASCALIENTES	PEPELINA FALLA 80/20 POL/ALG.	AZUL MARINO	MEXT09019157 REV 1	INTERTEK
421	BAJA CALIFORNIA NORTE	PEPELINA FALLA 80/20 POL/ALG.	VERDE AGUA	MEXT09019157 REV 1	INTERTEK
422	BAJA CALIFORNIA SUR	PEPELINA FALLA 80/20 POL/ALG.	BLANCO (TURBANTE)	MEXT09019157 REV 1	INTERTEK
423	CAMPECHE	100% POLIÉSTER TEXTURIZADO	VERDE	MEXT09019208 REV 1	INTERTEK
424	CHIAPAS	ESTAMPADO	VERDE	MEXT09020761	INTERTEK
425	CHIHUAHUA	ESTAMPADO	BLANCO	MEXT09020761	INTERTEK
426	COAHUILA	ETIQUETA	BLANCA	NL-044510	NYCE LAB.
427	COLIMA				
428	DISTRITO FEDERAL NORTE				
429	DISTRITO FEDERAL SUR				
430	DURANGO				
431	ESTADO DE MÉXICO ORIENTE				
432	ESTADO DE MÉXICO PONIENTE				
433	GUANAJUATO				
434	GUERRERO				
435	HIDALGO				
436	JALISCO				
437	MICHOACÁN				
438	MORELOS				
439	NAYARIT				
440	NIVEL CENTRAL				
441	NUEVO LEÓN				
442	OAXACA				
443	PUEBLA				
444	QUERÉTARO				
445	QUINTANA ROO				
446	SAN LUÍS POTOSÍ				
447	SINALOA				
448	SONORA				
449	TABASCO				
450	TAMAULIPAS				
451	TLAXCALA				
452	VERACRUZ NORTE				
453	VERACRUZ SUR				
454	ZACATECAS				
RÉGIMEN OPORTUNIDADES					
1756	BAJA CALIFORNIA NORTE				
1757	CAMPECHE				
1758	CHIAPAS				
1759	CHIHUAHUA				
1760	COAHUILA				
1761	DURANGO				
1762	HIDALGO				

DIVISION DE CONFATOS
Y APOYO TECNICO



IMAGINE TEXTILIS, S.A. DE C.V.

455

1763	MICHOACÁN				
1764	NAYARIT				
1765	OAXACA				
1766	PUEBLA				
1767	SAN LUÍS POTOSÍ				
1768	SINALOA				
1769	TAMAULIPAS				
1770	VERACRUZ NORTE				
1771	VERACRUZ SUR				
1773	ZACATECAS				

CUADROS BASICOS INSTITUCIONALES



COMISION DEL CUADRO BASICO
DE PRODUCTOS TEXTILES Y
CALZADO

27/01C/2001.

CEDULA No. 13

VOLUMEN 1

ROPA CONTRACTUAL

GRUPO 210

SACO DE MANGA CORTA Y PANTALON, MASCULINO

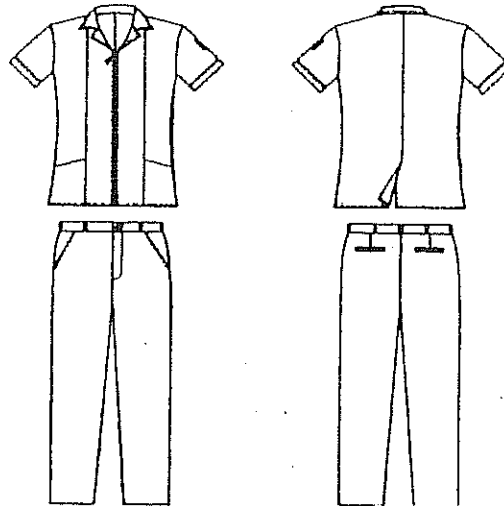

DESCRIPCION

TELA:	POPELINA FALLA:	80% POLIESTER - 20% ALGODON.		POLIESTER 100% TEXTURIZADO
COLORES/COD. PANTONE:	AZUL MARINO 19-4028 TP o TC	BLANCO	VERDE AGUA 13-5414 TP o TC	VERDE OSCURO 19-5428 TP o TC (Pantalón)
LOGOSIMBOLO COLOR/COD. PANTONE	BLANCO	VERDE 561 C ó 561 U		-----

- SACO:** - LARGO ABAJO DE LA CADERA, CORTE FRANCÉS.
- CUELLO:** - SPORT CON PESPUNTE ALREDEDOR.
- DELANTERO:** - DE CUATRO PIEZAS Y CIERRE METALICO, UNA BOLSA ABAJO DE LA CINTURA EN CADA LADO.
- ESPALDA:** - DE DOS PIEZAS, CON ABERTURA EN LA PARTE INFERIOR DE LA COSTURA.
- MANGA:** - RECTA DE UNA PIEZA, CON PUÑO SIMULADO Y LOGOSIMBOLO DEL IMSS ESTAMPADO EN LA MANGA IZQUIERDA.
- PANTALÓN:** - CORTE RECTO, ORLEADO SIN DOBLADILLO.
- DELANTERO:** - DE DOS PIEZAS, BOLSA LATERAL EN CADA UNA, BRAGUETA FORRADA Y CIERRE METALICO.
- TRASERO:** - DE DOS PIEZAS BOLSA DE OJAL Y PINZA EN CADA UNA.
- PRETINA:** - DE DOS PIEZAS CON ENTRETELA, DOS BOTONES Y OJALES, UNO VISIBLE, OTRO OCULTO Y SIETE PRESILLAS.

Actualización 2001

CONSULTAR LA ESPECIFICACIÓN TÉCNICA IMSS

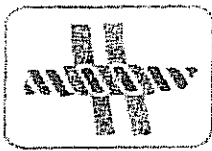

IMAGINE TEXTILIS, S.A. DE C.V.

456

CEDULA No. 13

CATEGORIAS Y COLORES

CATEGORIAS	COLORES	
	SACO	PANTALON
PROMOTOR DE SALUD COMUNITARIA TRABAJADORA SOCIAL	AZUL MARINO	BLANCO
ASISTENTE MEDICA COORDINADORA DE ASISTENTES MEDICAS	VERDE AGUA	
AUXILIAR DE ENFERMERIA EN UNIDAD MEDICA AUXILIAR DE ENFERMERIA GENERAL ENFERMERA ESPECIALISTA ENFERMERA GENERAL ENFERMERA JEFE DE PISO ENFERMERA PARA EL TRASLADO DE PACIENTES DE TERAPIA INTENSIVA ENFERMERA PARA EL TRASLADO DE PACIENTES DE URGENCIA ESPECIALISTA EN NUTRICION Y DIETETICA INHALOTERAPEUTA NUTRICIONISTA DIETISTA TERAPISTA FISICO TERAPISTA OCUPACIONAL	BLANCO	
AUXILIAR DE ENFERMERIA EN SALUD PUBLICA ENFERMERA ESPECIALISTA EN SALUD PUBLICA		VERDE OSCURO

TALLAS Y CLAVES

TALLA	SACO PANTALON	AZUL MARINO BLANCO	BLANCO BLANCO	BLANCO VERDE OSCURO	VERDE AGUA BLANCO
CHICA		210.125.0567	210.125.0369	210.125.2035	210.125.0468
MEDIANA		210.125.0591	210.125.0393	210.125.2068	210.125.0492
GRANDE		210.125.0625	210.125.0427	210.125.2092	210.125.0526
EXTRA-GRANDE		210.125.0658	210.125.0450	210.125.2126	210.125.0559
ESPECIAL		210.125.3421	210.125.3405	210.125.3629	210.125.3413
PLUS		210.125.4536	210.125.4544	210.125.4551	210.125.4569

C13/2
Actualización 2001

CONSULTAR LA ESPECIFICACION TECNICA IMSS

DIVISION DE CONTRATOS

VERBA TECNI



IMAGINE TEXTILIS, S.A. DE C.V.

457

FICHA PARA CONFECCION DE MUESTRAS

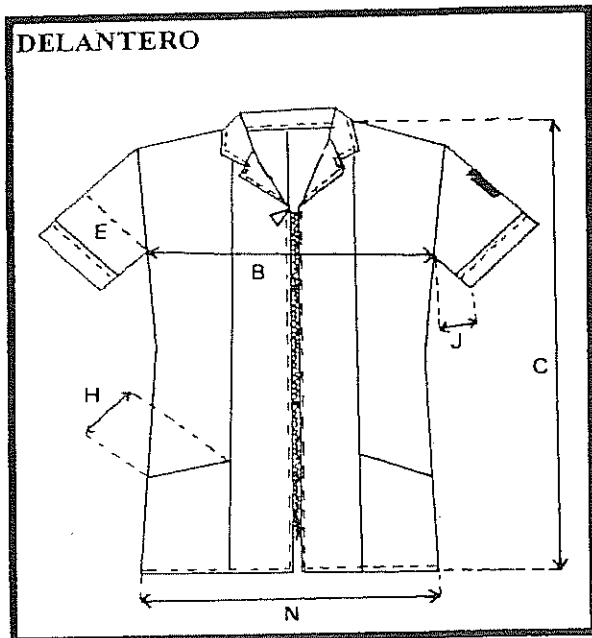

FECHA: _____
 NO DE FICHA _____ R 8
 MODELO: SACO DE MANGA CORTA
 MASCULINO
 TALLA: _____

cédula 13 DESCRIPCION

SACO LARGO ABAJO DE LA CADERA. CORTE
 FRANCES. CUELLO SPORT CON PESPUNTE
 ALREDEDOR. DELANTERO DE CUATRO
 PIEZAS. CIERRE METÁLICO. UNA BOLSA DE
 PARCHÉ ABAJO DE LA CINTURA EN CADA
 PIEZA. ESPALDA DE DOS PIEZAS. CON
 ABERTURA EN LA PARTE INFERIOR DE LA
 COSTURA. MANGA DE UNA PIEZA. CON PUÑO
 SIMULADO Y EMBLEMA DEL IMSS.

ESTAMPADO EN LA PARTE EXTERNA DE LA
 MANGA IZQUIERDA.

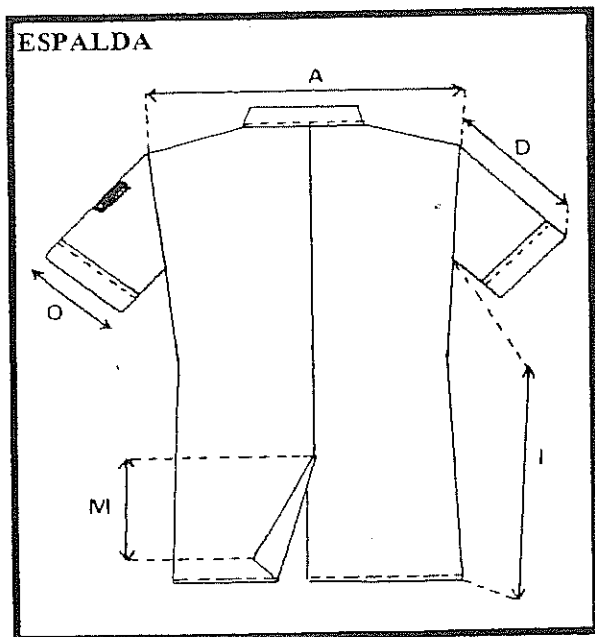

PUNTADAS POR PULGADAS

INTERIORES: 11 P.P.P
 EXTERIORES: 10 P.P.P
 ANCHO PESPUNTE: 2 y 7mm
 NO. DE AGUJA: 14
 ADITAMENTOS: PIE COMPENSADO
 COMPOSICION HILO: 100 % POLIESTER

ANEAS
 DIVISION DE CONTRATOS
 VADOVO TEX...

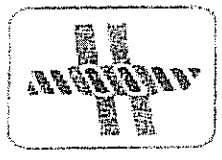

IMAGINE TEXTILIS, S.A. DE C.V.

453

FICHA PARA CONFECCION DE MUESTRAS

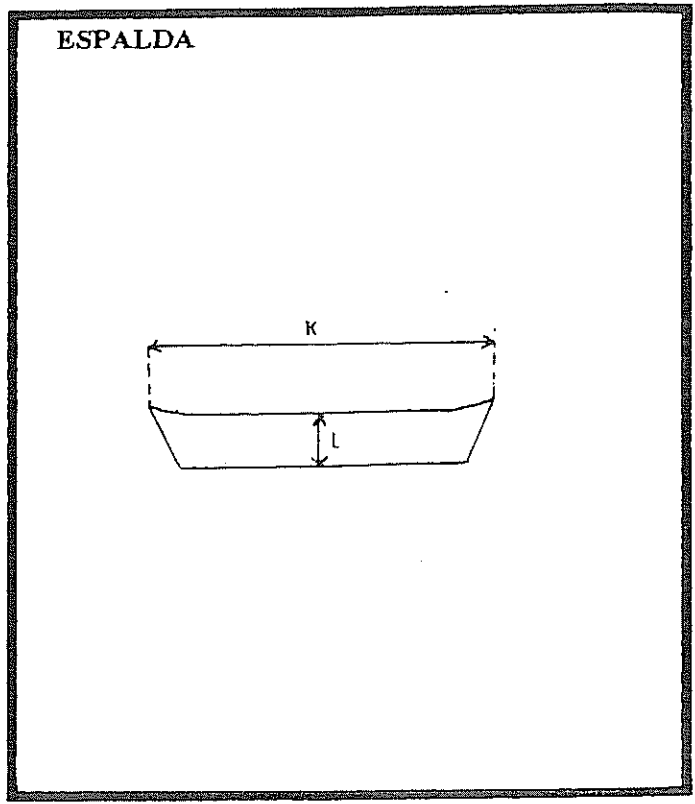
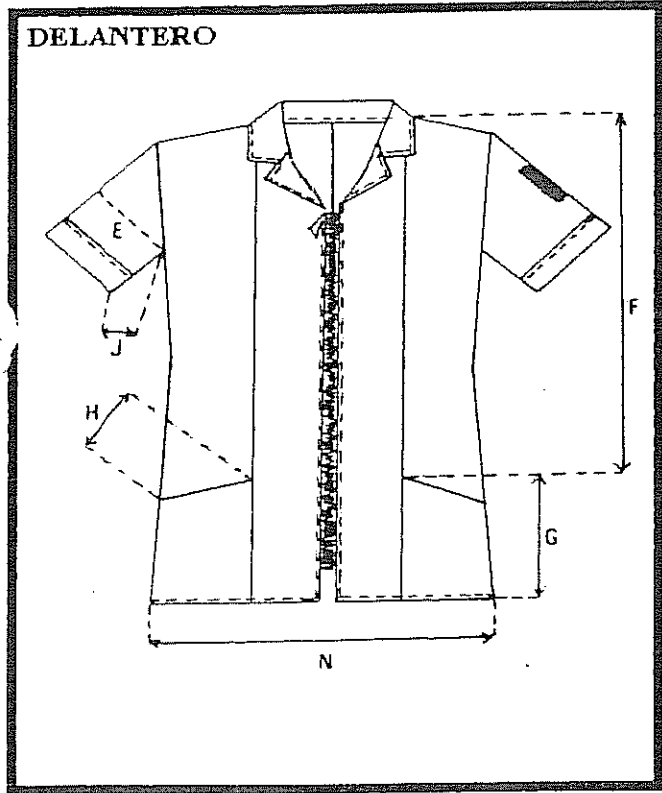

CEDULA B

AMEAUS
 DIVISION DE CONTRATOS
 Y ADVO TECNICO

C13/4

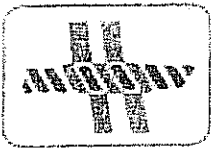

IMAGINE TEXTILIS, S.A. DE C.V.

CEDULA 14

PARTIDA	DELEGACION	TELA	COLOR	Nº. DE ANALISIS	NOMBRE DEL ORGANISMO CERTIFICADOR
	RÉGIMEN ORDINARIO	FORRO 100% POLIÉSTER	AZUL MARINO	MEXT09018880	INTERTEK
455	AGUASCALIENTES	POLILANA 55/45 POL/LANA	AZUL MARINO	MEXT09018934 REV 1	INTERTEK
456	BAJA CALIFORNIA NORTE	ESTAMPADO	BLANCO	MEXT09020761	INTERTEK
457	BAJA CALIFORNIA SUR	ETIQUETA	BLANCA	NL-044510	NYCE LAB.
458	CAMPECHE				
459	CHIAPAS				
460	CHIHUAHUA				
461	COAHUILA				
462	COLIMA				
463	DISTRITO FEDERAL NORTE				
464	DISTRITO FEDERAL SUR				
465	DURANGO				
466	ESTADO DE MÉXICO ORIENTE				
467	ESTADO DE MÉXICO PONIENTE				
468	GUANAJUATO				
469	GUERRERO				
470	HIDALGO				
471	JALISCO				
472	MICHOACÁN				
473	MORELOS				
474	NAYARIT				
475	NIVEL CENTRAL				
476	NUEVO LEÓN				
477	OAXACA				
478	PUEBLA				
479	QUERÉTARO				
480	QUINTANA ROO				
481	SAN LUÍS POTOSÍ				
482	SINALOA				
483	SONORA				
484	TABASCO				
485	TAMAULIPAS				
486	TLAXCALA				
487	VERACRUZ NORTE				
488	VERACRUZ SUR				
489	ZACATECAS				

ANEXOS
DIVISION DE CONTRATOS
 MADRUGADA TECNICA

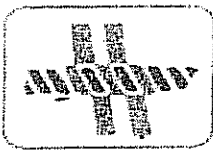

IMAGINE TEXTILIS, S.A. DE C.V.

CUADROS BASICOS INSTITUCIONALES



COMISION DEL CUADRO BASICO
DE PRODUCTOS TEXTILES Y
CALZADO

27/DIC/2001

CEDULA No. 14

VOLUMEN 1

ROPA CONTRACTUAL

GRUPO 210

SACO DE MANGA LARGA Y PANTALON, MASCULINO

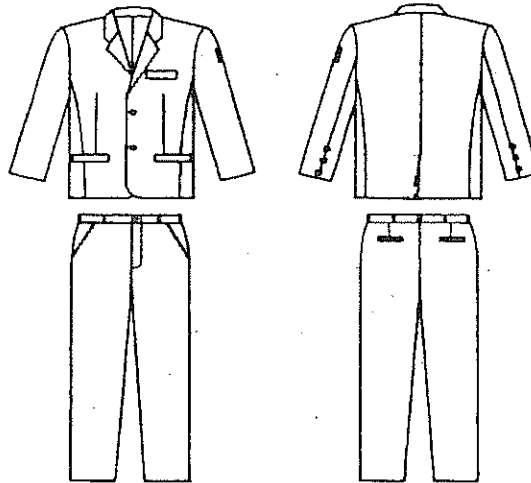

DESCRIPCION

TELA:	POLILANA: 55% POLIESTER - 45% LANA	100% POLIESTER (Forro)
COLORES/COD. PANTONE:	AZUL MARINO 19-402B TP o TC	AZUL MARINO 19-402B TP o TC
LOGOSIMBOLO, COLOR/COD. PANTONE	BLANCO	-----

- SACO:** - LARGO, CORTE RECTO, FORRO COMPLETO.
- CUELLO:** - TIPO SOLAPA CON ENTRETELA.
- DELANTERO:** - DE DOS PIEZAS Y PINZA, CON ENTRETELA, CIERRA AL FRENTE CON DOS BOTONES Y OJALES, CUATRO BOLSAS: DOS DEBAJO DE LA CINTURA CON CARTERA FORRADA Y VIVOS, UNA EN EL LADO IZQUIERDO A LA ALTURA DEL PECHO Y OTRA INTERIOR CON VIVOS AL MISMO NIVEL.
- ESPALDA:** - DE DOS PIEZAS.
- COSTADILLO:** - DE UNA PIEZA.
- MANGA:** - RECTA DE DOS PIEZAS CON TRES BOTONES Y LOGOSIMBOLO DEL IMSS BORDADO EN LA PARTE SUPERIOR DE LA MANGA IZQUIERDA.
- PANTALON:** - CORTE RECTO, ORLEADO SIN DOBLADILLO.
- DELANTERO:** - DE DOS PIEZAS, BOLSA LATERAL EN CADA UNA, BRAGUETA FORRADA Y CIERRE METALICO.
- TRASERO:** - DE DOS PIEZAS, BOLSA DE OJAL Y PINZA EN CADA UNA.
- PRETINA:** - DE DOS PIEZAS CON ENTRETELA, DOS BOTONES Y OJALES, UNO VISIBLE, OTRO OCULTO Y SIETE PRESILLAS.

C14/1
Actualización 2001

CONSULTAR LA ESPECIFICACION TECNICA IMSS

DIVISION DE CONTRATOS
VAPOYO TECNICO

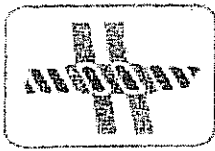
**IMAGINE TEXTILIS, S.A. DE C.V.**

518

CEDULA No. 14**CATEGORIAS Y COLORES**

CATEGORIAS	COLORES
AUXILIAR DE HOSPEDAJE DE CENTROS VACACIONALES (EXCLUSIVO METEPEC Y TRINIDAD - MALINTZI) ELEVADORISTA INTENDENTE OFICIAL DE SERVICIOS DE INTENDENCIA ORIENTADOR DE EDUCACION FISICA PROFESOR DE EDUCACION FISICA "A" PROFESOR DE EDUCACION FISICA "B" PROFESOR DE EDUCACION FISICA "C"	AZUL MARINO

TALLAS Y CLAVES

TALLA	AZUL MARINO
CHICA	210.125.0666
MEDIANA	210.125.0690
GRANDE	210.125.0724
EXTRA-GRANDE	210.125.0757
ESPECIAL	210.125.3439

C14/2

Actualización 2001

CONSULTAR LA ESPECIFICACIÓN TÉCNICA IMSS

ANEXOS
DIVISION DE CONTRATOS
Y APOYO TECNICO



IMAGINE TEXTILIS, S.A. DE C.V.

FICHA PARA CONFECCION DE MUESTRAS

FECHA: _____
 NO DE FICHA: _____ R 14
 MODELO: SACO DE MANGA LARGA
 MASCULINO
 TALLA: _____

cedula 14
 DESCRIPCION

DE TRES CUARTOS DE LARGO, TIPO RECTO, FORRO COMPLETO, CUELLO TIPO SOLAPA CON ENTRETELA Y PESPUNTE ALREDEDOR, DELANTERO DE DOS PIEZAS CON ENTRETELA Y PINZA, ABAJO DEL PECHO, CIERRA AL FRENTE POR MEDIO DE DOS BOTONES Y OJALES, CUATRO BOLSAS: TRES DE CARTERA, DOS ABAJO DE LA CINTURA UNA EN EL LADO IZQUIERDO A LA ALTURA DEL PECHO Y OTRA INTERIOR AL MISMO NIVEL, ESPALDA DE DOS PIEZAS, CON ABERTURA EN LA PARTE INFERIOR DE LA COSTURA, COSTADILLO DE UNA PIEZA, MANGA RECTA DE DOS PIEZAS, CON DOS BOTONES Y EMBLEMA DEL IMSS BORDADO EN LA PARTE SUPERIOR EXTERNA DE LA MANGA IZQUIERDA.

PUNTADAS POR PULGADAS

INTERIORES: _____ 11 P.P.P.
 EXTERIORES: _____ 10 P.P.P.
 ANCHO PESPIUNTE: _____ 2 y 7 mm
 NO. DE AGUJA: _____ 14
 ADITAMENTOS: _____ PIE COMPENSADO
 COMPOSICION HILO: 100 % POLIESTER

ANEXOS
 DIVISION DE CONTRATOS
 YAPOYO TECNICO

C14/3

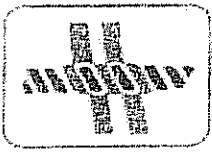

IMAGINE TEXTILIS, S.A. DE C.V.

520

FICHA PARA CONFECCION DE MUESTRAS

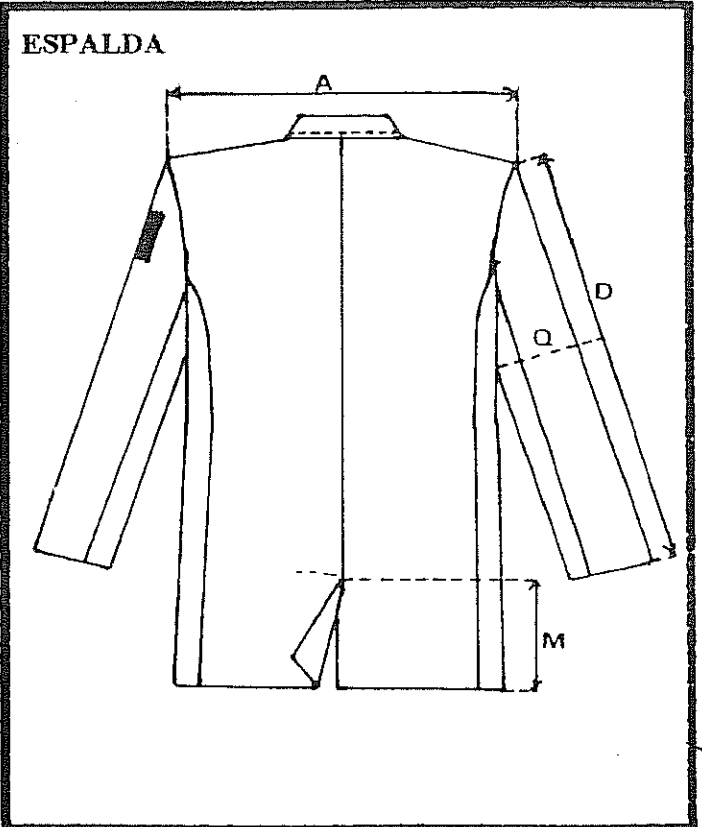
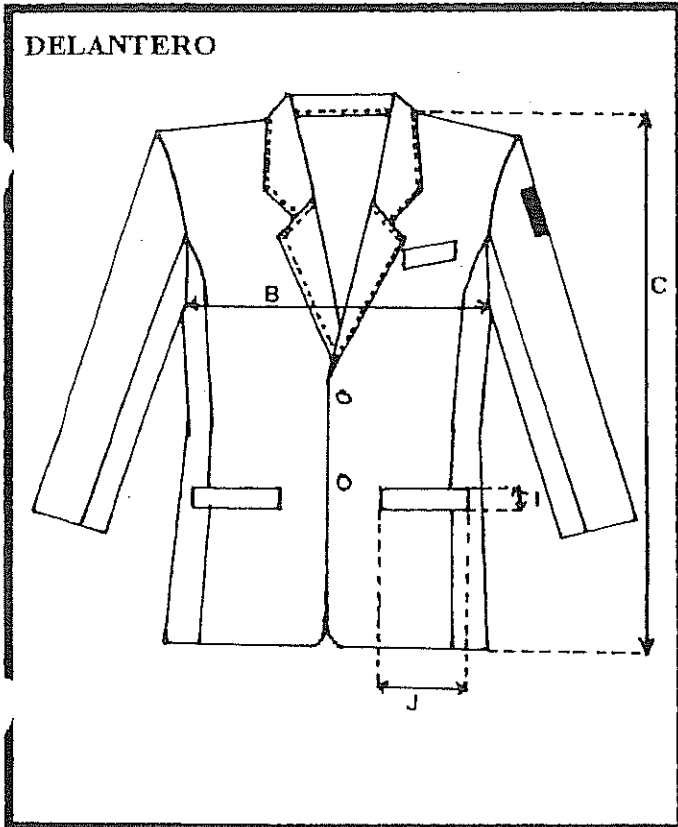

CE DUKA 14

ANEXOS
DIVISION DE CONTRATOS
VADOVO TECNICO

C14/4



IMAGINE TEXTILIS, S.A. DE C.V.

521

FICHA PARA CONFECCION DE MUESTRAS

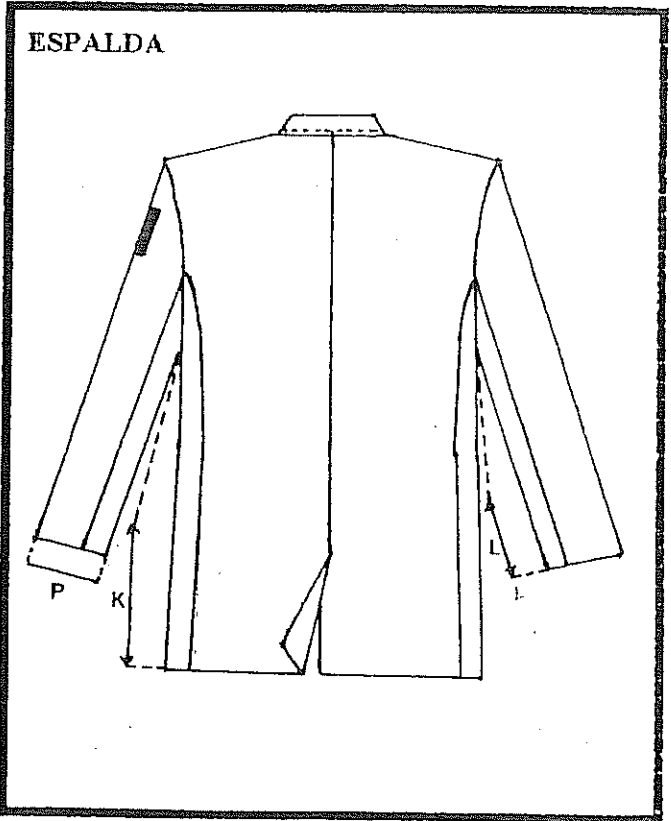
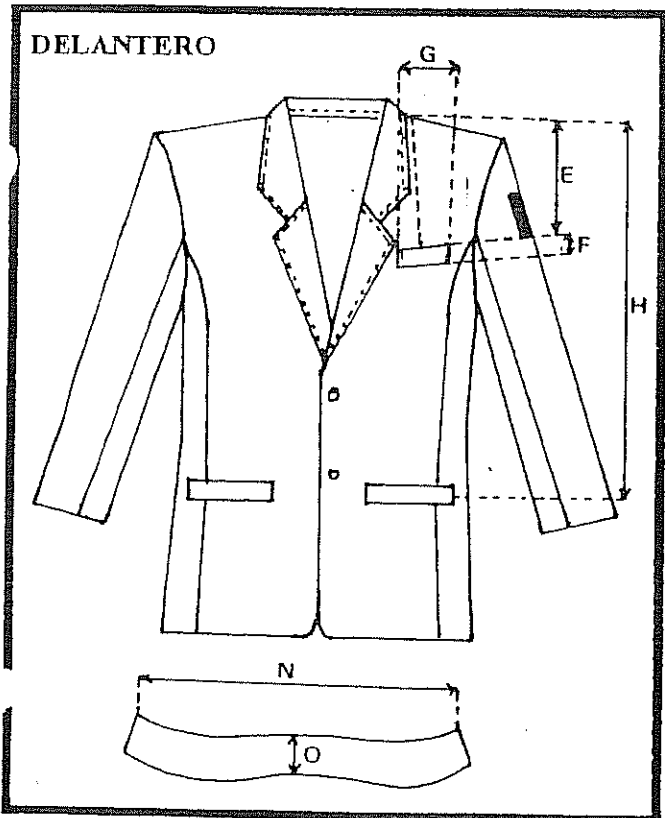

CÓDULO 14

ANEXOS
 DIVISION DE CONTRATOS
 Y ADOCCION

C14/5

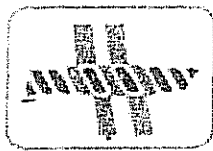

IMAGINE TEXTILIS, S.A. DE C.V.

INSTITUTO MEXICANO DEL SEGURO SOCIAL

NORMA DE TALLAS INSTITUCIONALES
GRUPO DE SUMINISTROS 210 ROPA CONTRACTUAL

DIMENSION DE TALLAS

TALLAS

MEDIDAS EN CENTIMETROS	CH	MED	G	EG	ESP	(TOLERANCIA)
A) ANCHO ESPALDA (DE HOMBRO A HOMBRO)	45.5	48	52	55	58.5	+/- 1 cm.
B) CONTORNO PECHO	110	121	130	140	150	+/- 1 cm.
C) LARGO TOTAL	74.5	76.5	78.5	80.5	82.5	+/- 1 cm.
D) LARGO MANGA	60	61.5	63.5	65	66.5	+/- 1 cm.
E) ALTURA BOLSA ALTA	23	24	25	26.5	28	+/- 1 cm.
F) ANCHO BOLSA ALTA	2.5	2.5	2.5	2.5	2.5	+/- 0.5 cm.
G) LARGO BOLSA ALTA	10.5	10.5	11	11	11.5	+/- 1 cm.
H) ALTURA BOLSA BAJA	52	53	54.5	55.5	57	+/- 1 cm.
I) ANCHO BOLSA CARTERA BAJA	3	3	3	3	3	+/- 0.5 cm.
J) LARGO BOLSA CARTERA BAJA	14	14	15.5	15.5	17	+/- 1 cm.
K) LARGO COSTADO TALLE	47	47.5	48	49	49.5	+/- 1 cm.
L) LARGO COSTADO MANGA	39.5	40	41	41.5	42.5	+/- 1 cm.
M) LARGO ABERTURA TRASERA	23	23	26.5	26.5	26.5	+/- 1 cm.
N) LARGO CUELLO	39	41.5	44.5	47	50	+/- 1 cm.
O) ANCHO CUELLO	6	6	6	6	6	+/- 1 cm.
P) CONTORNO RUEDO MANGA	28.5	30	31.5	33	34.5	+/- 1 cm.
Q) CONTORNO MANGA	42.5	47.5	52.5	56.5	61	+/- 1 cm.

ANEXOS
DIVISION DE CONTRATOS
Y ANEXOS

CLAVE:

FECHA:
VIGENCIA:

R 14
cédula 14

C14/6

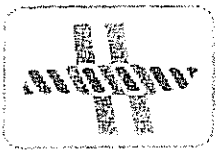

IMAGINE TEXTILIS, S.A. DE C.V.

111 0
513

CEDULA 19

PARTIDA	DELEGACIÓN	TELA	COLOR	No. DE ANÁLISIS	NOMBRE DEL ORGANISMO CERTIFICADOR
	RÉGIMEN ORDINARIO	FORRO 100% POLIÉSTER	VERDE	MEXT09018880	INTERTEK
577	AGUASCALIENTES	POLILANA 55/45 POL/LANA	BEIGE	MEXT09018934 REV 1	INTERTEK
578	BAJA CALIFORNIA NORTE	POLILANA 55/45 POL/LANA	VERDE	MEXT09018934 REV 1	INTERTEK
579	BAJA CALIFORNIA SUR	ETIQUETA	BLANCA	NL-044510	NYCE LAB.
580	CAMPECHE				
581	CHIAPAS				
582	CHIHUAHUA				
583	COAHUILA				
584	COLIMA				
585	DISTRITO FEDERAL NORTE				
586	DISTRITO FEDERAL SUR				
587	DURANGO				
588	ESTADO DE MÉXICO ORIENTE				
589	ESTADO DE MÉXICO PONIENTE				
590	GUANAJUATO				
591	GUERRERO				
592	HIDALGO				
593	JALISCO				
594	MICHOACÁN				
595	MORELOS				
596	NAYARIT				
597	NIVEL CENTRAL				
598	NUEVO LEÓN				
599	OAXACA				
600	PUEBLA				
601	QUERÉTARO				
602	QUINTANA ROO				
603	SAN LUÍS POTOSÍ				
604	SINALOA				
605	SONORA				
606	TABASCO				
607	TAMAULIPAS				
608	TLAXCALA				
609	VERACRUZ NORTE				
610	VERACRUZ SUR				
611	ZACATECAS				
	RÉGIMEN OPORTUNIDADES				
1774	CAMPECHE				
1775	CHIAPAS				
1776	CHIHUAHUA				
1777	COAHUILA				
1778	DURANGO				
1779	HIDALGO				
1780	MICHOACÁN				
1781	NAYARIT				

MEXUS
DIVISION DE CONTRATOS
APOYO TECNICO

mt

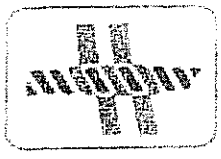

IMAGINE TEXTILIS, S.A. DE C.V.

1782	NIVEL CENTRAL				
1783	OAXACA				
1784	PUEBLA				
1785	SAN LUÍS POTOSÍ				
1786	SINALOA				
1787	TAMAULIPAS				
1788	VERACRUZ NORTE				
1789	VERACRUZ SUR				
1791	ZACATECAS				



INSTITUTO MEXICANO DEL SEGURO SOCIAL

CAMISOLA DE MANGA LARGA, DOS PANTALONES, CORBATA Y CHAMARRA, MASCULINO

14/ENERO/2007

ESPECIFICACIÓN TÉCNICA

INDUSTRIA TEXTIL- ROPA CONTRACTUAL - CAMISOLA DE MANGA LARGA, DOS PANTALONES, CORBATA Y CHAMARRA, MASCULINO - ESPECIFICACIONES Y MÉTODOS DE PRUEBA

TEXTILE INDUSTRY - CONTRACTUAL CLOTHES - RUFFED SHIRT OF LONG SLEEVE, TWO TROUSERS, TIE AND JACKET, MASCULINE - SPECIFICATIONS AND TEST METHODS

210 ROPA CONTRACTUAL
CÉDULA 19 - VOLUMEN 1

CUADRO BÁSICO INSTITUCIONAL DE PRODUCTOS TEXTILES Y CALZADO

CLAVES:

210.125.1052	210.125.4072
210.125.1086	210.125.4080
210.125.1110	210.125.4098
210.125.1144	210.125.4106
210.125.3408	210.125.4114
210.125.4577	210.125.4585

FECHA
VIGENCIA

PAGINA 0 de 29

~~AL~~ ANEAS
 DIVISION DE CONTRATOS
 Y ADVO TECNICO



IMAGINE TEXTILIS, S.A. DE C.V.



INSTITUTO MEXICANO DEL SEGURO SOCIAL

CAMISOLA DE MANGA LARGA, DOS PANTALONES, CORBATA Y CHAMARRA, MASCULINO

PREFACIO

ESTE DOCUMENTO SUSTITUYE A LA NORMA IMSS CHAMARRA, CAMISOLA DE MANGA LARGA, CORBATA Y PANTALÓN, MASCULINO, DE FECHA 3 DE SEPTIEMBRE DE 1989 Y A CUALQUIER OTRO DOCUMENTO NORMATIVO DE LA CALIDAD DEL PRODUCTO, CON FECHA ANTERIOR A LA INDICADA EN LA PORTADA

FECHA
VIGENCIA

PAGINA 0 de 29

ANEXOS
DIVISION DE CONTRATOS
XAROYO TECNICO

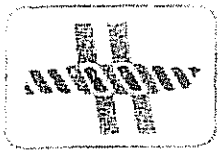

IMAGINE TEXTILIS, S.A. DE C.V.

623



INSTITUTO MEXICANO DEL SEGURO SOCIAL

CAMISOLA DE MANGA LARGA, DOS PANTALONES, CORBATA Y CHAMARRA, MASCULINO

INDICE DEL CONTENIDO

Número de capítulo		Página
1	Objetivo y campo de aplicación	4
2	Referencias	4
3	Definiciones	5
4	Símbolos y abreviaturas	5
5	Clasificación y designación del producto	6
6	Especificaciones	7
7	Muestreo	16
8	Métodos de prueba	17
9	Marcado, etiquetado y envase	18
10	Almacenamiento	20
11	Apéndice normativo	20
12	Bibliografía	20
13	Concordancia con normas internacionales	21

FECHA
VIGENCIA

PAGINA 0 de 29

~~DI~~
ANEAS
DIVISION DE CONTRATOS
Y ABOGADO TECNICO

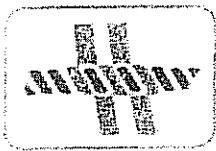

IMAGINE TEXTILIS, S.A. DE C.V.

022



INSTITUTO MEXICANO DEL SEGURO SOCIAL

CAMISOLA DE MANGA LARGA, DOS PANTALONES, CORBATA Y CHAMARRA, MASCULINO

INDUSTRIA TEXTIL- ROPA CONTRACTUAL - CAMISOLA DE MANGA LARGA, DOS PANTALONES, CORBATA Y CHAMARRA, MASCULINO - ESPECIFICACIONES Y MÉTODOS DE PRUEBA

TEXTILE INDUSTRY - CONTRACTUAL CLOTHES - RUFFED SHIRT OF LONG SLEEVE, TWO TROUSERS, TIE AND JACKET, MASCULINE - SPECIFICATIONS AND TEST METHODS

1 OBJETIVO Y CAMPO DE APLICACIÓN

Este documento establece las especificaciones mínimas de calidad y métodos de prueba que debe cumplir el conjunto de camiseta de manga larga, dos pantalones, corbata y chamarra, masculino que se comercializa en territorio nacional (véanse las figuras).

NOTA.- Esta especificación técnica es aplicable también al proceso de adquisición, inclusión, reinclusión, inspección de recepción, muestreo y suministro del producto, incluye únicamente los productos contenidos en el Cuadro Básico Institucional de Productos Textiles y Calzado, Volumen 1, Ropa Contractual (ver 12.1 Bibliografía).

2 REFERENCIAS

Para la correcta aplicación de la presente especificación técnica, se deben consultar los siguientes documentos o los que los sustituyan:

- NMX-A-084-1966-SCFI Método de prueba para el análisis cuantitativo de los materiales textiles.
- NMX-A-110-1996-INNTEX Método de prueba para el acondicionamiento de fibras y productos textiles para su ensayo.
- NMX-Z-012/1-1987-SCFI Muestreo para la inspección por atributos - Parte 1 - Información general y aplicaciones.
- NMX-Z-012/2-1987-SCFI Muestreo para la inspección por atributos - Parte 2 - Método de muestreo. -Tablas y gráficas.
- NMX-Z-012/3-1987-SCFI Muestreo para la inspección por atributos - Parte 3 - Regla de cálculo para determinación de planes de muestreo.

3 DEFINICIONES

FECHA
VIGENCIA

PAGINA 0 de 29

ntt

ANEXOS
DIVISION DE CONTRATOS
Y APOYO TECNICO

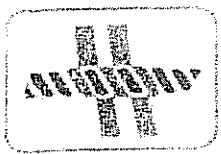

IMAGINE TEXTILIS, S.A. DE C.V.

023



INSTITUTO MEXICANO DEL SEGURO SOCIAL

CAMISOLA DE MANGA LARGA, DOS PANTALONES, CORBATA Y CHAMARRA, MASCULINO

Para los propósitos de esta especificación técnica, se establecen las siguientes definiciones:

3.1 Contaminación micótica

Contaminación producida por hongos.

3.2 Especimen

Una porción específica de un material o una muestra de laboratorio, sobre la cual se realiza una prueba o la cual es seleccionada para este propósito (sinónimo: espécimen de prueba).

3.3 Urdimbre

En tejido plano, los hilos que van a lo largo del telar.

4 SÍMBOLOS Y ABREVIATURAS

Para los propósitos de esta especificación técnica, se establecen los siguientes símbolos y abreviaturas:

cm	Centímetro
h	Hora
lx	Lux
NCA	Nivel de calidad aceptable
mm	Milímetro
TC o TP	Códigos de la numeración Pantone de colores de las telas. TC = edición en tela, TP = edición en papel
%	Por ciento
±	Más, menos

FECHA
VIGENCIA

PAGINA 0 de 29

ANEXOS
DIVISION DE CONTRATOS
Y APOYO TECNICO

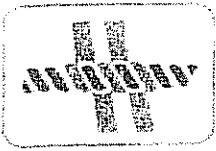

IMAGINE TEXTILIS, S.A. DE C.V.

024



INSTITUTO MEXICANO DEL SEGURO SOCIAL

CAMISOLA DE MANGA LARGA, DOS PANTALONES, CORBATA Y CHAMARRA, MASCULINO

5 CLASIFICACIÓN Y DESIGNACIÓN DEL PRODUCTO (Ver 12.1 Bibliografía)

Camisola: corte recto. Cuello: camisero de una pieza con entreteela y respunte alrededor. Delantero: de dos piezas, vistas con entreteela, cierra al frente con siete botones y ojales, dos bolsas de parche con cartera y tablón, botón y trava ocultos. Charreteras fijas con botón y ojal. Espalda: de una pieza con bata y tabla a cada lado. Manga: recta, de una pieza, puño con entreteela, botón y ojal, logotipo del IMSS bordado en la parte superior de la manga izquierda. Tela: polilana 55% poliéster, 45% lana. Color: verde código Pantone 19-0511 TP o TC. Logotipo: color blanco.

Dos Pantalones: corte recto, orleado, sin dobladillo. Delantero: de dos piezas, bolsa lateral en cada una, bragueta forrada y cierre metálico. Trasero: de dos piezas, bolsa de ojal y pinza en cada una. Pretina: de dos piezas con entreteela, dos botones y ojales, uno visible, otro oculto y siete presillas. Tela: polilana 55% poliéster, 45% lana. Color: beige código Pantone 18-1018 TP o TC.

Chamarras: tipo cuenca, forro completo. Cuello: spot con entreteela y respunte alrededor. Delantero: de dos piezas, cierre metálico tipo cremallera, bolsas: dos de parche con cartera y tablón, botón y trava ocultos, a la altura del pecho y una interior al mismo nivel; dos de cartera en la parte inferior y abertura en la parte inferior de los costados. Charreteras desmontables con botones y ojales. Espalda: de tres piezas y bata, fuelle simulado en ambos lados cerrado hasta la mitad del costado. Pretina: de tres piezas y cruce con dos botones metálicos y ojales con cruce hacia la espalda. Manga: larga, recta de dos piezas con abertura en la parte inferior, puño en forma de pico, con botón metálico y ojal, logotipo del IMSS bordado en la parte superior de la manga izquierda. Tela: polilana 55% poliéster, 45% lana. Color: verde código Pantone 19-0511 TP o TC. Forro: poliéster 100%. Color: verde código Pantone 19-0511 TP o TC. Logotipo: color blanco.

Corbata: de una pieza con entreteela, sin logotipo. Tela: polilana 55% poliéster, 45% lana. Color: verde código Pantone 19-0511 TP o TC.

TALLA	CLAVES	
	Camisola, dos pantalones y chamarras	Camisola, dos pantalones y corbata
CHICA	210.125.1052	210.125.4072
MEDIANA	210.125.1086	210.125.4080
GRANDE	210.125.1110	210.125.4098
EXTRA-GRANDE	210.125.1144	210.125.4106
ESPECIAL	210.125.3488	210.125.4114

6	ESPECIFICACIONES	PLUS	210.125.4577	210.125.4585
---	------------------	------	--------------	--------------

FECHA
VIGENCIA

PAGINA 0 de 29

ANEJOS
DIVISION DE CONTRATOS
Y APOYO TECNICO

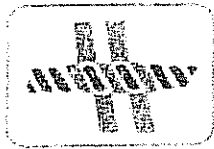

IMAGINE TEXTILIS, S.A. DE C.V.

020



INSTITUTO MEXICANO DEL SEGURO SOCIAL

CAMISOLA DE MANGA LARGA, DOS PANTALONES, CORBATA Y CHAMARRA, MASCULINO

Acabado

Tabla 1

Determinación	Especificación	Método de prueba
Acabado	<p>El producto terminado debe estar libre de los defectos que se mencionan a continuación:</p> <ul style="list-style-type: none"> ? Diseño diferente al especificado ? Artículo con tela del mismo color pero con diferentes tonalidades ? Roturas o desgarros ? Piezas cortadas en sentido contrario a la urdimbre de la tela ? Ondulaciones o quiebres en la tela de confección (defecto de tela) ? Costuras deficientes que ocasionen la separación o desprendimiento de ensamblados o encuertes ? Pliegues o deformaciones por costuras defectuosas ? Piezas ensambladas por el revés de la tela, parcial o totalmente ? Habilitaciones ausentes o mal colocadas ? Costuras deficientes ? Costuras sin rematar ? Deshebrado incompleto (hebras sueltas) ? Artículo sucio ? Artículo húmedo o mojado ? Manchas de aceite, grasa, etc. ? Artículo con contaminación micótica <p>Otros defectos aplicables</p>	Inspección visual

FECHA
VIGENCIA

PAGINA 0 de 29

ANEAS
 DIVISION DE CONTRATOS
 Y APOYO TECNICO

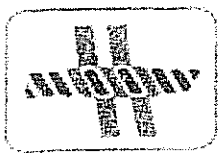

IMAGINE TEXTILIS, S.A. DE C.V.



INSTITUTO MEXICANO DEL SEGURO SOCIAL

CAMISOLA DE MANGA LARGA, DOS PANTALONES, CORBATA Y CHAMARRA, MASCULINO

	mencionados en la Guía de Inspección de referencia (ver 12.2 Bibliografía)	
--	--	--

Diseño

Verificar mediante inspección visual. Consultar las figuras.

Conjunto	Camisola de manga larga, dos pantalones, corbata y chamarra, masculino
Camisola	
Camisola	Corte recto.
Cuello	Camisero de una pieza con entretela y pespunte alrededor
Delantero	De dos piezas, vistas con entretela, cierra al frente con siete botones y ojales, dos bolsas de parche con cartera y tablón, botón y traba ocultos. Charreteras fijas con botón y ojal
Espalda	De una pieza con bata y tabla a cada lado
Manga	Recta, de una pieza, puño con entretela, botón y ojal. logotipo del IMSS bordado en la parte superior de la manga izquierda
Pantalones	
Dos pantalones	Corte recto, orleado, sin dobladillo
Delantero	De dos piezas, bolsa lateral en cada una, bragueta forrada y cierre metálico
Trasero	De dos piezas, bolsa de ojal y pinza en cada una
Prelina	De dos piezas con entretela, dos botones y ojales, uno visible, otro oculto y siete presillas
Chamarra	
Chamarra	Tipo cuenca, forro completo
Cuello	Sport con entretela y pespunte alrededor
Delantero	De dos piezas, cierre metálico tipo cremallera, bolsas: dos de parche con cartera y tablón, botón y traba ocultos, a la altura del pecho y una interior al mismo nivel; dos de cartera en la parte inferior y abertura en la parte inferior de los costados. Charreteras desmontables con botones y ojales
Espalda	De tres piezas y bata, fuelle simulado en ambos lados cerrado hasta la mitad del costado
Pretina	De tres piezas y cruce con dos botones metálicos y ojales con cruce hacia la espalda
Manga	Larga, recta de dos piezas con abertura en la parte inferior, puño en forma de pico, con botón metálico y ojal.

FECHA
VIGENCIA

PAGINA 0 de 29

ANEXOS
DIVISION DE CONTRATOS
APoyo TECNICO

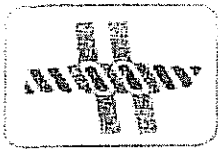
**IMAGINE TEXTILIS, S.A. DE C.V.**

INSTITUTO MEXICANO DEL SEGURO SOCIAL

CAMISOLA DE MANGA LARGA, DOS PANTALONES, CORBATA Y CHAMARRA, MASCULINO

	logosimbolo del IMSS bordado en la parte superior de la manga izquierda
Corbata	
Corbata	De una pieza con entretela, sin logosimbolo

Dimensiones de la camiseta (en centímetros). Consultar las figuras.

	TALLAS					Tolerancia	
	CH	M	G	X	ES		
A) Ancho espalda (de hombro a hombro)	45,0	49,0	52,5	56,5	60,5	? 1	Medir con cinta métrica
B) Contorno pecho	108,6	118,6	129,0	139,5	150,0	? 1	
C) Largo total	75,0	77,0	79,0	82,5	85,0	? 1	
D) Largo manga sin puño	54,5	56,5	59,0	61,0	63,5	? 1	
E) Altura bolsa	22,0	22,0	22,5	24,0	25,0	? 1	
F) Ancho bolsa	12,5	12,5	12,5	14,5	15,0	? 1	
G) Largo bolsa	14,5	14,5	14,5	15,0	15,0	? 1	
H) Largo costado talle	50,5	51,5	53,0	54,0	55,5	? 1	
I) Largo costado manga	46,0	47,5	49,5	51,5	53,5	? 1	
J) Largo puño con cruce	25,0	26,0	27,5	29,0	30,0	? 1	
K) Ancho puño	6,5	6,5	6,5	6,5	6,5	? 1	
L) Largo cuello	43,5	46,0	48,5	51,0	52,0	? 1	
M) Ancho cuello	3,5	3,5	3,5	3,5	3,5	? 0,5	
N) Ancho tabión bolsa	2,5	2,5	2,5	2,5	2,5	? 0,5	
O) Ancho charretera	3,5	3,5	3,5	3,5	3,5	? 0,5	
P) Largo charretera	9,5	9,5	10,5	11,5	11,5	? 1	
Q) Largo bala	7,5	8,0	8,5	9,0	9,0	? 1	
R) Contorno manga	46,0	48,5	51,0	54,0	57,0	? 1	
S) Largo cartera	12,5	12,5	12,5	13,5	14,0	? 1	
T) Ancho cartera	5,0	5,0	5,0	5,0	5,0	? 1	
U) Ancho pie de cuello	3,5	3,5	3,5	3,5	3,5	? 0,5	

Dimensiones de los pantalones (en centímetros). Consultar las figuras.

	TALLAS					Tolerancia	
	CH	M	G	X	ES		
A) Contorno cintura	76,0	88,0	99,0	110,0	121,0	? 1	Medir con cinta métrica
B) Contorno cadera	94,5	105,0	117,0	128,0	139,0	? 1	
C) Largo total	110,5	112,0	113,5	115,5	117,0	? 1	
D) Largo entrepierna	87,5	88,0	89,5	90,5	91,5	? 1	
E) Contorno bajos	45,0	48,0	50,5	54,0	56,5	? 1	
F) Largo tiro delantero	25,0	26,0	26,5	27,5	28,0	? 1	
G) Largo tiro trasero	35,5	36,0	36,5	37,5	38,0	? 1	
H) Ancho prelina	5,0	5,0	5,0	5,0	5,0	? 1,0	

FECHA
VIGENCIA

PAGINA 0 de 29

ANEXOS
DIVISION DE CONTRATOS
VADOVO TECNICO

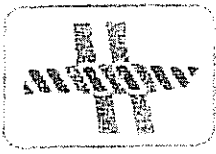

IMAGINE TEXTILIS, S.A. DE C.V.

028



INSTITUTO MEXICANO DEL SEGURO SOCIAL

CAMISOLA DE MANGA LARGA, DOS PANTALONES, CORBATA Y CHAMARRA, MASCULINO

Dimensiones de la chamarra (en centímetros). Consultar las figuras.

	TALLAS					Tolerancia	Medir con cinta métrica
	CH	M	G	X	ES		
A) Ancho espalda (de hombro a hombro)	47.5	50.0	53.5	57.0	60.0	± 1	
B) Contorno pecho	109.5	120.0	131.0	142.0	152.0	± 1	
C) Largo total	64.0	66.5	69.0	72.0	74.5	± 1	
D) Largo manga	62.5	63.5	65.0	66.5	68.0	± 1	
E) Largo puño con cruce	26.5	28.0	29.0	30.5	32	± 1	
F) Altura bolsa alta de parche	21.0	21.5	23.0	25.0	26.5	± 1	
G) Ancho bolsa alta de parche	14.0	14.0	14.0	14.5	15.0	± 1	
H) Largo bolsa alta de parche	14.0	14.0	14.0	14.5	15.0	± 1	
I) Altura bolsa baja de cartera	38.5	40.0	41.5	43.0	45.0	± 1	
J) Ancho bolsa baja de cartera	3.5	3.5	3.5	3.5	3.5	± 1	
K) Largo bolsa baja de cartera	15.5	15.5	15.5	15.5	15.5	± 1	
L) Largo costado talle	36.5	37.5	39.0	40.5	41.5	± 1	
M) Largo costado de manga	47.5	48.5	49.5	50.5	51.5	± 1	
N) Ancho pretina	6.5	6.5	6.5	6.5	6.5	± 1	
O) Largo pretina espalda	51.5	56.5	61.5	67.0	72.0	± 1	
P) Largo pretina delantero con cruce	32.0	34.5	37.0	40.0	42.0	± 1	
Q) Ancho puño	6.5	6.5	6.5	6.5	6.5	± 1	
R) Largo Bata	10.5	11.0	11.0	11.5	12.0	± 1	
S) Largo charretera	23.0	23.0	23.0	23.0	23.0	± 1	
T) Largo cuello	52.0	54.0	56.5	59.0	61.5	± 1	
U) Ancho cuello	8.0	8.0	8.0	8.0	8.0	± 1	
V) Largo abertura (costado)	6.0	6.0	6.0	6.0	6.0	± 1	
W) Contorno manga	43.5	46.5	49.5	52.5	55.0	± 1	

Dimensiones de la corbata (en centímetros). Consultar las figuras.

	TALLAS	Tolerancia	
A) Largo total	132.0	± 1	Medir con cinta

FECHA
VIGENCIA

PAGINA 0 de 29

ANEAS
DIVISION DE CONTRATOS
Y APOYO TECNICO

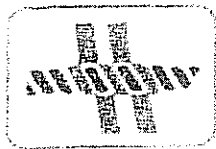

IMAGINE TEXTILIS, S.A. DE C.V.

028



INSTITUTO MEXICANO DEL SEGURO SOCIAL

CAMISOLA DE MANGA LARGA, DOS PANTALONES. CORBATA Y CHAMARRA, MASCULINO

B) Ancho parte superior	4.0	+ 0.5	métrica
C) Ancho parte central	3.5	+ 0.5	
D) Ancho parte inferior	7.8	+ 1	

Costuras de la camisola

Instrucciones del corte	Respetar hilos, no forcer tela, no mover piquetes ni aplomos, las piezas que llevan entretefa son: cuello, charreteras, vistas, carteras y puños	Instrucciones
Instrucciones de maquila	Respetar costuras y aplomos. Se mando molde para planchar costuras de bolsa. Lleva una pequeña presilla debajo de las carteras con botón, en las charreteras lleva un botón sobrepuesto para sujetar, sin ojal. En el pie de cuello lleva el primer ojal horizontal, a partir de ahí hacia abajo lleva una separación de 8 cm para el segundo botón y ojal; los botones siguientes una separación de 10 cm entre si con ojal horizontal, lleva un tablón en la unión de la manga con el puño, que lleva una abertura sencilla. Verificar muestra. El aplomo del pie del cuello hacerlo coincidir con la unión de la bata y el delantero. Colocar charretera sobre el hombro	Instrucciones
Ancho de las costuras. mm		Medir con regla o flexómetro
• Costados	8	
• Traseros	8	
• Cruce	15	
• Puños	10	
• Cuello	10	
• Bolsa	10	
• Manga	8	
Ancho de los respuntes	• De 2 mm en pie de cuello, bolsas de parche, puños y charreteras	

FECHA
VIGENCIA

PAGINA 0 de 29

ANEXOS
DIVISION DE CONTRATOS
MAPOYO TECNICA

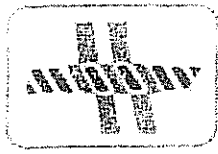
**IMAGINE TEXTILIS, S.A. DE C.V.**

600



INSTITUTO MEXICANO DEL SEGURO SOCIAL

CAMISOLA DE MANGA LARGA, DOS PANTALONES, CORBATA Y CHAMARRA, MASCULINO

	De 7 mm en cuello, carteras, delanteros, dobladillo y charreteras	
Costuras de refuerzo	En orillas de las aberturas de las bolsas y demás partes donde se requiera	Inspección visual

Instrucciones de habilitación de la camiseta

Botones	13 de plástico, número 18 del color de la prenda o tono similar	Inspección visual
---------	---	-------------------

Costuras de los pantalones

Instrucciones del corte	Respetar piquetes, no alterar medidas, no torcer tela, respetar hilo de piezas, cortar entrelela de pretina.	Instrucciones
Instrucciones de maquila	Respetar costuras piquetes y aplomos hacer terminado de pretina igual que la muestra, no torcer el cierre, ni la pinza, marcar bien el quiebre al planchar	Instrucciones
Ancho de las costuras, mm		Medir con regla o flexómetro
<ul style="list-style-type: none"> • Costados 8 • Traseros 8 • Pretina 10 • Bolsa 10 		
Ancho de los espuntes	<ul style="list-style-type: none"> • De 2 mm en presillas • De 7 mm en bolsas laterales 	
Dobladillo	Sin dobladillo, con costura overlock en los bajos	Inspección visual
Costuras de refuerzo	En orillas de las aberturas de las bolsas y de la bragueta bien rematadas	Inspección visual

Instrucciones de habilitación de los pantalones

Botones	Dos de plástico número 20, del mismo color del artículo o tono similar	Inspección Visual o medir
---------	--	---------------------------

FECHA
VIGENCIA

PAGINA 0 de 25

~~ANEXOS~~
 DIVISION DE CONTRATO
 Y APOYO TECNICO

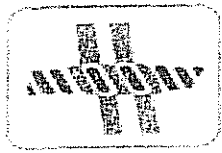

IMAGINE TEXTILIS, S.A. DE C.V.



INSTITUTO MEXICANO DEL SEGURO SOCIAL

CAMISOLA DE MANGA LARGA, DOS PANTALONES, CORBATA Y CHAMARRA, MASCULINO

Cierre	Uno metálico de 18 cm, reforzado, protegido contra la oxidación, del mismo color del artículo o tono similar	con regla o flexómetro
Barril	Uno al tamaño de la pretina	

Costuras de la chamarra

Instrucciones del corte	Respetar hilos, no torcer tela, no mover piquetes ni aplomos, las piezas que llevan entreteja de tricot son: vistas, pretina, puños y cuello. No invertir corte de bolsa en forro de delantero	Instrucciones
Instrucciones de maquila	Respetar costuras, y aplomos. Colocar ojales y botones tal como en la muestra. No torcer cuello, respunte de bolsas, cierre al colocar y forro	Instrucciones
Ancho de las costuras, mm		Medir con regla o flexómetro
<ul style="list-style-type: none"> * Costados 13 * Traseros 13 * Puños 10 * Cuello 10 * Bolsa 10 * Manga 13 		
Ancho de los respuntes	<ul style="list-style-type: none"> ? De 2 mm en bolsas de parche, puños, charreteras y fuelle ? De 7 mm de en cuello, puños, carteras, delanteros, charreteras y bata espalda 	
Costuras de refuerzo	En orillas de las aberturas de las bolsas y aberturas de los costados, bien rematadas	Inspección visual

Instrucciones de habilitación de la chamarra

Botones	Dos de plástico, número 24 del mismo color de artículo o tono similar	Inspección visual
	Ocho metálicos, número 30	
Cierre	Uno metálico protegido contra la oxidación, del mismo color del artículo	Inspección visual

FECHA
VIGENCIA

PAGINA 11 de 29

Handwritten signature
ANEADOS
DIVISION DE CONTRATOS
Y APOYO TECNICO

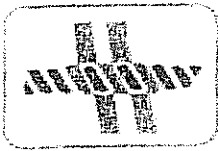
**IMAGINE TEXTILIS, S.A. DE C.V.**

032



INSTITUTO MEXICANO DEL SEGURO SOCIAL

CAMISOLA DE MANGA LARGA, DOS PANTALONES, CORBATA Y CHAMARRA, MASCULINO

	o tono similar ? De 55 cm para las tallas chica, mediana ? De 60 cm para las tallas grande, extragrande y especial	
Hombros	Dos de espuma de poliuretano de 1 cm de espesor	Inspección visual

Tipos de costuras

Tipos de costuras interiores		Medir con regla o flexómetro o cuentahilos
? Recta	11 puntadas mínimo por cada 2.5 cm, bien rematada	
? Overlock	? 11 puntadas (con cadenetas) mínimo por cada 2.5 cm con costura de seguridad, para las uniones de piezas de tela ? 11 puntadas (con cadenetas) mínimo por cada 2.5 cm, para las orillas de tela sola	
Tipo de costuras exteriores	Recta, 10 puntadas mínimo por cada 2.5 cm, bien rematada	
Tipo de costuras para la corbata	3 puntadas mínimo por cada 2.5 cm	Medir con regla o flexómetro o cuentahilos

Hilos de costura

Hilos de costura		NMX-A-084-SCFI (ver 2. Referencias)
? En las costuras rectas	? Poliéster 100% fibra corta del mismo color del artículo	Realizar las pruebas solo en caso de queja o a petición expresa del IMSS
? En la costura "overlock"	? Poliéster 100% fibra corta del mismo color del artículo	

FECHA
VIGENCIA

PAGINA 0 de 29

ANEXOS
DIVISION DE CONTRATOS
V ADOYO TECNICO

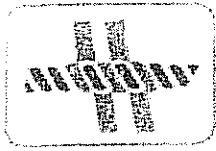

IMAGINE TEXTILIS, S.A. DE C.V.

633



INSTITUTO MEXICANO DEL SEGURO SOCIAL

CAMISOLA DE MANGA LARGA, DOS PANTALONES, CORBATA Y CHAMARRA, MASCULINO

Tela y color de la camisola

Tela	Polilana 55% poliéster. 45% lana.	De acuerdo con las especificaciones indicadas en 12.3 Bibliografía
Color de la tela	Verde código Pantone 19-0511 (TP o TC) con tolerancia 19-0512 (TP o TC), 10-0515 (TP o TC)	Comparar contra código Pantone

Tela y color de pantalones, chamarra y corbata

Tela	Polilana 55% poliéster. 45% lana.	De acuerdo con las especificaciones indicadas en 12.3 Bibliografía
Color de la tela		
2 Pantalones	Beige código Pantone 18-1018 (TP o TC) con tolerancia 17-1118 (TP o TC) 18-0920 (TP o TC)	Comparar contra código Pantone
3 Chamarra y corbata	Verde código Pantone 19-0511 (TP o TC) con tolerancia 19-0512 (TP o TC), 10-0515 (TP o TC)	
Tela para el torro de la chamarra	100 % poliéster	De acuerdo con las especificaciones indicadas en 12.4 Bibliografía
Color de la tela	Verde código Pantone 19-0511 (TP o TC) con tolerancia 19-0512 (TP o TC), 10-0515 (TP o TC)	Comparar contra código Pantone

Logosímbolo del IMSS

Diseño y color en chamarra	Logosímbolo del IMSS bordado en color blanco	Inspección visual
Diseño y color en	Logosímbolo del IMSS bordado en	Inspección visual

FECHA
VIGENCIA

PAGINA 0 de 29

[Handwritten signature]
DIVISION DE CONTRATOS
YAPOYO TECNICA

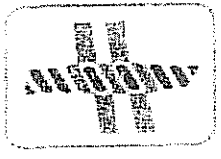

IMAGINE TEXTILIS, S.A. DE C.V.

03/4



INSTITUTO MEXICANO DEL SEGURO SOCIAL

CAMISOLA DE MANGA LARGA, DOS PANTALONES, CORBATA Y CHAMARRA, MASCULINO

camiseta	color blanco	
Dimensiones		Medir con regla o flexómetro
• Símbolo del IMSS	40 mm x 5 mm de altura por 40 mm x 5 mm de ancho	
• Siglas del IMSS	Abajo del símbolo del IMSS, de 13 mm x 3 mm de altura (ancho en proporción)	

7 MUESTREO

7.1 Inspección

Para verificar la calidad del producto objeto de esta especificación técnica, la inspección por atributos debe realizarse de acuerdo a lo indicado en la guía de inspección de referencia (ver 12.2 Bibliografía) y el procedimiento de referencia (ver 12.5 Bibliografía).

7.2 Muestreo para análisis de laboratorio

Para análisis de laboratorio y retención de muestra, seleccionar al azar la cantidad mínima de muestra requerida proveniente del mismo lote.

En caso de análisis de laboratorio se requerirá de al menos dos conjuntos de cada talla y un corte de al menos 3 m de la tela de confección. En cualquier otro caso, seleccionar al azar no menos de tres conjuntos.

8 METODOS DE PRUEBA

Los instrumentos y equipos de medición deben estar calibrados bajo los términos que establece la Ley Federal sobre Metrología y Normalización (ver 11.1 Apéndice normativo).

A menos que se indiquen otras condiciones:

- Emplear disolventes y reactivos, grado reactivo, agua destilada y material de vidrio (de borosilicato de bajo coeficiente de expansión térmica).
- Condiciones de iluminación estándar

Cuando se realice algún tipo de procedimiento que requiere verificación visual, usar una iluminación donde los rayos luminosos incidan directa y perpendicularmente sobre los especímenes de prueba. El nivel de iluminación en la superficie debe ser de 1075 lux como mínimo (ver 12.6 Bibliografía).

FECHA
VIGENCIA

PAGINA 0 de 29

ANEXOS
DIVISION DE CONTRATOS
Y APOYO TECNICO

635



IMAGINE TEXTILIS, S.A. DE C.V.



INSTITUTO MEXICANO DEL SEGURO SOCIAL

CAMISOLA DE MANGA LARGA, DOS PANTALONES, CORBATA Y CHAMARRA, MASCULINO

Acondicionamiento de la muestra:

Expónganse los especímenes de prueba a condiciones normales de temperatura y humedad, de acuerdo a como se indica en la norma NMX-A-110-INNTE X (ver 2 Referencias).

Medición de dimensiones

A menos que se indique otra cosa, para realizar las pruebas donde hay que medir dimensiones:

- 1 Expóngase los especímenes a condiciones normales de temperatura y humedad de acuerdo a como se indica en la norma NMX-A-110-INNTE X (ver 2. Referencias), al menos durante 4 horas, dejándolos reposar sin tensión sobre una rejilla de acondicionamiento o en un dispositivo para colgar o sostener, que permita que el aire tenga libre acceso a todas las superficies de la tela (ver 12.7 Bibliografía). Para alcanzar la condición de equilibrio de humedad, el aire en contacto con la tela debe estar en movimiento (ver 12.8 Bibliografía).
- 2 Colóquese el espécimen de prueba, libre de tensión sobre una mesa o superficie plana de tal manera que quede sin arrugas cuando se coloque la regla, flexómetro o cinta, descansando sobre el mismo.
- 3 Para la medición de dimensiones rectas, utilícese cinta métrica, regla o flexómetro graduado en centímetros y milímetros, con longitud mayor a la dimensión que se va a medir.
- 4 Para la medición de dimensiones curvas, utilícese cinta métrica (cinta para sastrería) de alma de fibra de vidrio, graduada en centímetros y milímetros, con longitud mayor a la dimensión que se va a medir.
- 5 Los especímenes que presenten defectos de acabado en la confección y que por tal afecten su dimensión, no deben medirse (ver 12.7 Bibliografía).

Condiciones de medición diferentes a las indicadas deberán reportarse

9 MARCADO, ETIQUETADO Y ENVASE

9.1 Etiquetado

9.1.1 Etiquetado del producto

Los artículos deben llevar una etiqueta cosida, colocada en el interior.

FECHA
VIGENCIA

PAGINA 0 de 29

ANEXOS
DIVISION DE CONTRATO
Y APOYO TECNICO

636

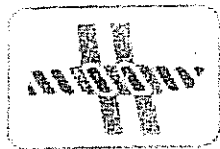

IMAGINE TEXTILIS, S.A. DE C.V.



INSTITUTO MEXICANO DEL SEGURO SOCIAL

CAMISOLA DE MANGA LARGA, DOS PANTALONES, CORBATA Y CHAMARRA, MASCULINO

- En la camiseta y chamarra, en el pic del cuello y
- En el pantalón, al nivel de la cintura

En la corbata, en la parte trasera.

Las etiquetas deben contener impreso en forma legible e indeleble, los siguientes datos y(o) leyendas en español:

- Número de clave del Cuadro Básico Institucional;
- Número de lote;
- Talla expresada en el formato:

• Talla chica	GH	
• Talla mediana	M	* TALLA PLUS PL
• Talla grande	G	
• Talla extragrande	X	
• Talla especial	ES	
- Marca o logotipo, razón social o nombre y domicilio del fabricante, importador y proveedor;
- Contenido de fibra(s);
- Instrucciones sobre el cuidado y conservación del artículo;
- País de origen y
- Registro Federal de Contribuyentes del fabricante o importador (ver 12.9 Bibliografía)

En caso de que todos los datos y leyendas de etiquetado de un artículo no puedan quedar contenidos en una etiqueta, se pueden utilizar dos.

Las etiquetas deben estar elaboradas en tela tejida o tela tejida plastificada, suave al tacto, no rígida, sin filos cortantes y que resista los procesos de lavado sin perder la información marcada

9.1.2 Etiquetado de los envases

Envase individual

Cada conjunto debe contenerse en un envase individual, sin etiquetado.

Envase colectivo

Cada envase colectivo debe llevar impreso o en una etiqueta adherida en lugar visible, los siguientes datos y(o) leyendas en español, en forma legible e indeleble:

- Nombre genérico del producto;
- Nombre comercial del producto (cuando exista);
- Número de clave del Cuadro Básico Institucional;

FECHA
VIGENCIA

PAGINA 0 de 29

ANEXOS
 DIVISION DE CONTRATOS
 VAD...

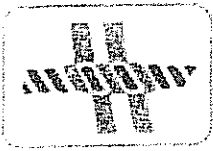

IMAGINE TEXTILIS, S.A. DE C.V.

637



INSTITUTO MEXICANO DEL SEGURO SOCIAL

CAMISOLA DE MANGA LARGA, DOS PANTALONES, CORBATA Y CHAMARRA, MASCULINO

- Número de lote;
- Talla expresada en el formato:
 - Talla chica CH
 - Talla mediana M * TALLA PLUS PL
 - Talla grande G
 - Talla extragrande X
 - Talla especial ES
- Fecha de fabricación (puede estar implícita en el número de lote);
- Marca o logotipo, razón social o nombre y domicilio del fabricante, importador y proveedor;
- Contenido de libra(s);
- Cantidad de piezas contenidas (conjuntos);
- País de origen y
- Propiedad del IMSS, No Negociable (o leyendas alusivas);

En caso de productos de importación, el envase debe tener impreso o en una contra-etiqueta adherida en lugar visible, que no obstruya las leyendas del país de origen, los datos y/o leyendas mencionados, en español.

9.2 Envase

El tipo y la calidad de los envases son responsabilidad del proveedor. Deben proteger al producto y resistir las condiciones de manejo, transporte y almacenamiento, en los diferentes climas del país.

9.2.1 Envase individual

Conjunto de la misma talla, bien acomodado, dentro de una bolsa o envoltura de plástico o material similar, transparente, resistente y de tamaño adecuado para contenerlo.

9.2.2 Envase colectivo

Caja de cartón corrugado o material similar conteniendo 25 envases individuales con conjuntos de la misma talla.

10 ALMACENAMIENTO

Deben conservarse en envases bien cerrados que garanticen la estabilidad del producto en las condiciones atmosféricas (temperatura y humedad), imperantes en las regiones del país.

Almacenar en locales cubiertos, protegidos de la lluvia y de la exposición directa a los rayos del sol, así como de fuentes de calor y/o vapores.

FECHA
VIGENCIA

PAGINA 0 de 29

Handwritten signature

**AREAS
DIVISION DE CONTRATOS**

VADOC - PRODUCCION



IMAGINE TEXTILIS, S.A. DE C.V.

033



INSTITUTO MEXICANO DEL SEGURO SOCIAL

CAMISOLA DE MANGA LARGA, DOS PANTALONES, CORBATA Y CHAMARRA, MASCULINO

- 11 APÉNDICE NORMATIVO
- 11.1 Ley Federal sobre Metrología y Normalización, capítulo II, capítulo III, artículo 18. Diario Oficial de la Federación, 1 de julio de 1992
- 12 BIBLIOGRAFÍA
- 12.1 IMSS - Cuadro Básico Institucional de Productos Textiles y Calzado Volumen 1. Ropa contractual.
- 12.2 IMSS - UCTI- Guía de inspección de artículos confeccionados en telas tejidas. 210 Ropa contractual. 220 Ropa para servicios médicos. 230 Ropa no contractual.
- 12.3 IMSS-UCTI- Especificación técnica- Industria textil-Telas utilizadas en el Sector Salud- Polilana, 55% poliéster, 45% lana- Especificaciones y métodos de prueba.
- 12.4 IMSS-UCTI- Especificación técnica- Industria Textil-Telas utilizadas en el Sector Salud- Tela para forros- Poliéster 100% - Especificaciones y métodos de prueba.
- 12.5 IMSS - UCTI- Procedimiento para la inspección de recepción por atributos.
- 12.6 NMX-A-052-1995-INNTEX- Método de prueba para la determinación del ancho de las telas.
- 12.7 AATCC-150 Dimensional changes in automatic home laundering of garments.
- 12.8 ASTM-D-1776 Standard practice for conditioning textiles for testing.
- 12.9 NOM-004-1994-SCFI- Información comercial, etiquetado de productos textiles prendas de vestir y sus accesorios.
- 13 CONCORDANCIA CON NORMAS INTERNACIONALES

Esta especificación técnica no equivale a ninguna norma mexicana o internacional por no existir referencia alguna al momento de su elaboración.

FECHA
VIGENCIA

PAGINA 0 de 29

ANEXOS
DIVISION DE CONTRATOS

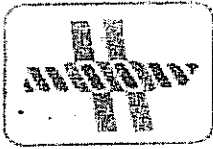

IMAGINE TEXTILIS, S.A. DE C.V.
CEDULA 20

6

PARTIDA	DELEGACIÓN	TELA	COLOR	Nº DE ANALISIS	NOMBRE DEL ORGANISMO CERTIFICADOR
	RÉGIMEN ORDINARIO				
612	AGUASCALIENTES	POLILANA 55/45 POL/LANA	BEIGE	MEXT09018934 REV 1	INTERTEK
613	BAJA CALIFORNIA NORTE	TELA CAMISERA 80/20 POL/ALG.	BEIGE	MEXT09019210 REV 1	INTERTEK
614	BAJA CALIFORNIA SUR	ESTAMPADO	VERDE	MEXT09020761	INTERTEK
615	CAMPECHE	ETIQUETA	BLANCA	NL-044510	NYCE LAB.
616	CHIAPAS				
617	CHIHUAHUA				
618	COAHUILA				
619	COLIMA				
620	DISTRITO FEDERAL NORTE				
621	DISTRITO FEDERAL SUR				
622	DURANGO				
623	ESTADO DE MÉXICO ORIENTE				
624	ESTADO DE MÉXICO PONIENTE				
625	GUANAJUATO				
626	GUERRERO				
627	HIDALGO				
628	JALISCO				
629	MICHOACÁN				
630	MORELOS				
631	NAYARIT				
632	NIVEL CENTRAL				
633	NUEVO LEÓN				
634	OAXACA				
635	PUEBLA				
636	QUERÉTARO				
637	QUINTANA ROO				
638	SAN LUÍS POTOSÍ				
639	SINALOA				
640	SONORA				
641	TABASCO				
642	TAMAULIPAS				
643	TLAXCALA				
644	VERACRUZ NORTE				
645	VERACRUZ SUR				
646	ZACATECAS				
	RÉGIMEN OPORTUNIDADES				
1792	CAMPECHE				
1793	CHIAPAS				
1794	CHIHUAHUA				
1795	COAHUILA				
1796	DURANGO				
1797	HIDALGO				
1798	MICHOACÁN				
1799	NAYARIT				
1800	OAXACA				

MEXAUS
DIVISION DE CONTRATOS
VAPOR TECNICO

669

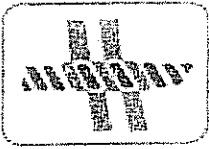

IMAGINE TEXTILIS, S.A. DE C.V.

1801	PUEBLA				
1802	SAN LUIS POTOSÍ				
1803	SINALOA				
1804	TAMAULIPAS				
1805	VERACRUZ NORTE				
1806	VERACRUZ SUR				
1808	ZACATECAS				

CUADROS BASICOS INSTITUCIONALES



COMISION DEL CUADRO BASICO DE PRODUCTOS TEXTILES Y CALZADO

27/DIC/2001

CEDULA No. 20

VOLUMEN 1

ROPA CONTRACTUAL

GRUPO 210

CAMISA DE MANGA CORTA, PANTALÓN Y CORBATA, MASCULINO

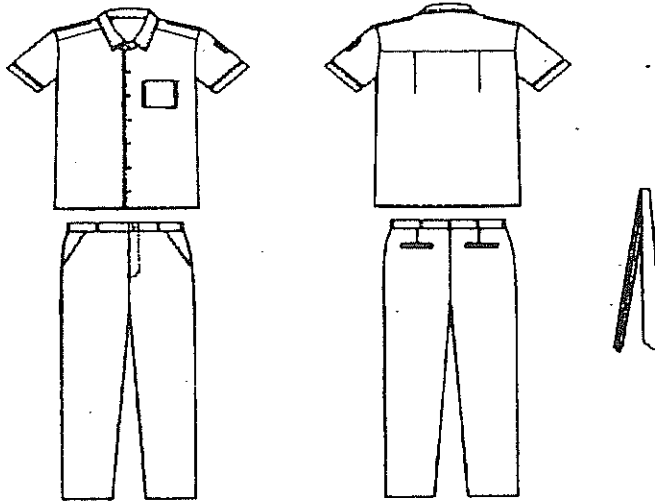

DESCRIPCION

TELA:	POPELINA CAMISERA: 80% POLIESTER - 20% ALGODON. <i>Camisa</i>	POLILANA: 55% POLIESTER - 45% LANA <i>Pantalón y corbata</i>
COLORES/COD. PANTONE:	BEIGE 18-1320 TP o TC	BEIGE 18-1018 TP o TC
LOGOSIMBOLO, COLOR/COD. PANTONE	VERDE 581 C ó 581 U	----

- CAMISA:** - CORTE RECTO.
- CUELLO:** - CAMISERO DE UNA PIEZA CON ENTRETELA Y PESPUNTE ALREDEDOR.
- DELANTERO:** - DE DOS PIEZAS, VISTAS CON ENTRETELA, CIERRA AL FRENTE CON SIETE BOTONES Y OJALES, BOLSA DE PARCHÉ EN EL LADO IZQUIERDO A LA ALTURA DEL PECHO. CHARRETERA FIJA CON BOTON Y OJAL.
- ESPALDA:** - DE UNA PIEZA CON BATA Y TABLA A CADA LADO.
- MANGA:** - RECTA DE UNA PIEZA, CON PUÑO SIMULADO Y LOGOSIMBOLO DEL IMSS ESTAMPADO Y CENTRADO EN LA MANGA IZQUIERDA.
- PANTALON:** - CORTE RECTO, ORLEADO SIN DOBLADILLO
- DELANTERO:** - DE DOS PIEZAS, BOLSA LATERAL EN CADA UNA, BRAGUETA FORRADA Y CIERRE METALICO.
- TRASERO:** - DE DOS PIEZAS, BOLSA DE OJAL Y PINZA EN CADA UNA.
- PRETINA:** - DE DOS PIEZAS CON ENTRETELA, DOS BOTONES Y OJALES, UNO VISIBLE EN EL DORSO Y SIETE EN LAS PREGILLAS.
- CORBATA:** - DE UNA PIEZA CON ENTRETELA

CONSULTAR LA ESPECIFICACIÓN TÉCNICA IMSS

ANEXOS
DIVISION DE CONTRATOS 70
C20/1
Actualización 2001
APOYO TECNICO



IMAGINE TEXTILIS, S.A. DE C.V.

CEDULA No. 20

CATEGORIAS Y COLORES

CATEGORIAS	COLORES
CHOFER OPERADOR DE AMBULANCIAS (EXCLUSIVO SISTEMA FORANEO) OPERADOR DE VEHICULOS DE SERVICIOS ORDINARIOS Y PROGRAMADOS (EXCLUSIVO D.F. Y V. DE MEX.) OPERADOR DE VEHICULOS DE CENTROS VACACIONALES OPERADOR DE VELATORIO VIGILANTE DE CENTROS VACACIONALES (A)	BEIGE

(A) INCLUYE UN KEPI COLOR BEIGE; UNA FABELLA TIPO MILITAR EN PIEL COLOR CAFE OSCURO CON HEBILLA DOBLE TRAMADA Y UN CORDON DE MANDO CON NUDO DE HILO 100% NYLON COLOR BEIGE.

TALLAS Y CLAVES

TALLA		(A)
CHICA	210.125.1151	210.125.2415
MEDIANA	210.125.1185	210.125.2449
GRANDE	210.125.1219	210.125.2472
EXTRA-GRANDE	210.125.1243	210.125.2506
ESPECIAL	210.125.3496	210.125.3678
PLUS	210.125.4593	210.125.4601

C 20/2
Actualización 2001

CONSULTAR LA ESPECIFICACIÓN TÉCNICA IMSS

ANEXOS 671
DIVISION DE CONTRATOS

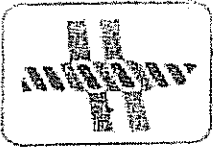

IMAGINE TEXTILIS, S.A. DE C.V.

15

FICHA PARA CONFECCION DE MUESTRAS



FECHA: _____
 NO DE FICHA: _____ R 17
 MODELO: CAMISA MASCULINA
 TALLA: _____

cédula 20
DESCRIPCIÓN

CORTE RECTO. CUELLO CAMISERO, CON ENTRETELA Y PESPUNTE ALREDEDOR. DELANTERO DE DOS PIEZAS, CIERRA AL FRENTE POR MEDIO DE SIETE BOTONES Y OJALES. LLEVA ENTRETELA EN VISTA. BOLSA DE PARCHÉ EN EL LADO IZQUIERDO A LA ALTURA DEL PECHO. CHARRETERAS FIJAS CON BOTÓN Y OJAL. ESPALDA DE UNA PIEZA CON BATA Y UN TABLÓN A CADA LADO. MANGA RECTA DE UNA PIEZA CON PUÑO SIMULADO Y EMBLEMA DEL IMSS ESTAMPADO EN LA PARTE EXTERNA DE LA MANGA IZQUIERDA.

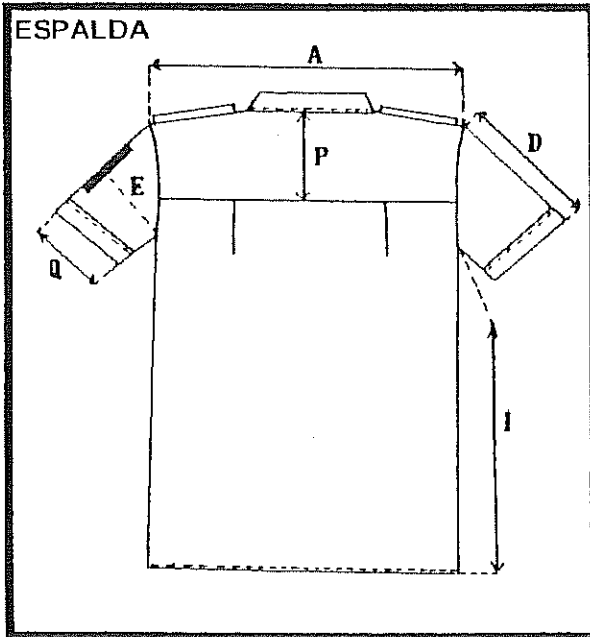

PUNTADAS POR PULGADAS

INTERIORES: _____ 11 P.P.P
 EXTERIORES: _____ 10 P.P.P
 ANCHO PESPUNTE: _____ 2 y 7 mm
 NO. DE AGUJA: _____ 14
 ADITAMENTOS: _____ PIE COMPENSADO
 COMPOSICION DE HILO: 100% POLIESTER

ANEXOS
 DIVISION DE CONTRATOS
 VALUACIONES

C20/3

672

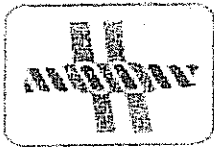

IMAGINE TEXTILIS, S.A. DE C.V.



FICHA PARA CONFECCION DE MUESTRAS

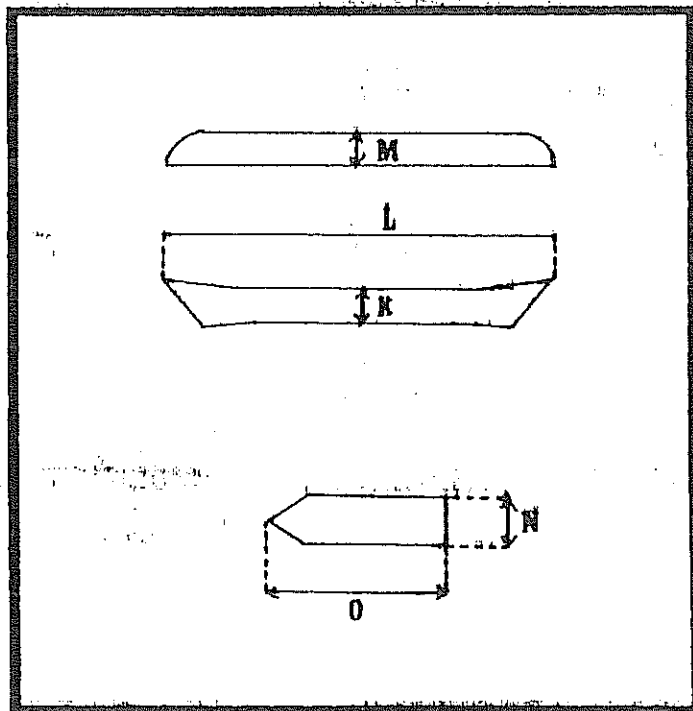

R-17

oculos 70

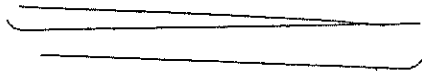

AREAS
 DIVISION DE CONTRATOS 673
 VAREM TECNICO C20/4

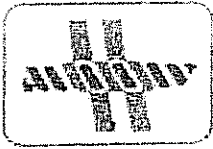

IMAGINE TEXTILIS, S.A. DE C.V.

ORDEN DE PRODUCCION

fecha de inicio	No de ficha	R 17 Cedula 20
Fecha de entrega:	Orden de producción:	
Modelo CAMISA, MASCULINO		

Instrucciones de Corte: RESPETAR PIQUETES, NO ALTERAR MEDIDAS, NO TORCER TELA. LAS PIEZAS QUE LLEVAN ENTRETELA SON: CUELLO, PIE DE CUELLO Y VISTA.

Instrucciones de Maquila: RESPETAR COSTURAS, PIQUETES Y APLOMOS, NO TORCER EL CUELLO Y CHARRETERAS. LLEVA 7 BOTONES CON OJAL. EL PRIMERO ES HORIZONTAL, EN EL CUELLO, LOS DEMAS EN FORMA VERTICAL. CON UNA SEPARACION ENTRE SI DE 10 cm. LLEVA UN BOTÓN CON OJAL EN CADA CHARRETERA. EL CUELLO, CHARRETERAS Y ALETILLAS, LLEVAN PESPUNTE. CHARRETERAS solo CARLAS SOBRE EL HOMBRO.

Tallas autorizadas: CH, MED, G, EG, ESP, PL
 Colores autorizados: _____
 Cantidad autorizada: _____

CHICA	MEDIANA	GRANDE	EXTRAGRANDE	ESPECIAL ^{PLUS}	TOTAL
_____	_____	_____	_____	_____	_____

Anchos costura.

Costados <u>8 mm</u>	Puños <u>3 cm</u>	Costuras interiores <u>11 P.P.P.</u>
Traseros <u>8 mm</u>	Cuellos <u>1 cm</u>	Costuras exteriores <u>10 P.P.P.</u>
Pretina _____	Bolsa <u>1 cm</u>	Ancho pespunte <u>2 y 7 mm</u>
Cruce <u>1.5 cm</u>	Manga <u>8 mm</u>	Doblado <u>2 cm</u>

Instrucciones de Habilitación.

	Por prenda	Modelo	Numero
Botón	9	PLÁSTICO	18
Cierre			
Otros			

AUTORIZACION MUESTRA

AUTORIZACION CONTRAMUESTRA

C 20/5

ANEXOS
 DIVISION DE CONTRATO
 Y APOYO TECNICO

674

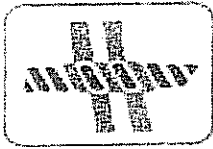

IMAGINE TEXTILIS, S.A. DE C.V.

INSTITUTO MEXICANO DEL SEGURO SOCIAL

NORMA DE TALLAS INSTITUCIONALES
GRUPO DE SUMINISTRO 210 ROPA CONTRACTUAL

DIMENSION DE TALLAS

TALLAS

MEDIDAS EN CENTIMETROS | CH | M | G | X | ES | Tolerancia

A) Ancho espalda (de hombro a hombro)	46	49	52,5	55,5	59	± 1
B) Contorno pecho	109	120	129	137	146	± 1
C) Largo delantero	77,5	78,5	79,5	80,5	81,4	± 1
D) Largo manga	23,5	25	26	27,5	29	± 1
E) Contorno manga	48	48	50,4	52	54	± 1
F) Altura bolsa	23	23,5	23,5	24	25	± 1
G) Ancho bolsa	12,5	12,5	13,5	14,5	15	± 1
H) Largo bolsa	14	14	15	16	16	± 1
I) Largo costado talle	52,5	52,5	52,5	52,5	52,5	± 1
J) Largo costado manga	12,5	13,5	14,5	15,5	18,5	± 1
K) Ancho cuello	3,5	3,5	3,5	3,5	3,5	± 0,5
L) Largo cuello	45	46	47	48,5	49,5	± 1
M) Ancho pie de cuello	3	3	3	3	3	± 0,5
N) Ancho charretera	3,5	3,5	3,5	4,5	4,5	± 0,5
O) Ancho charretera	11,5	11,5	12,5	13,5	13,5	± 1
P) Largo bata	8	8	8	8	8	± 1
Q) Contorno puño	39	41	43	44,5	46,5	± 1

CLAVE:

FECHA:
VIGENCIA

R 17
CEDULA 20

C 20/6

ANEXOS
DIVISION DE CONTRATOS
Y APOYO TECNICO

675



IMAGINE TEXTILIS, S.A. DE C.V.

10

FICHA PARA CONFECCION DE MUESTRAS

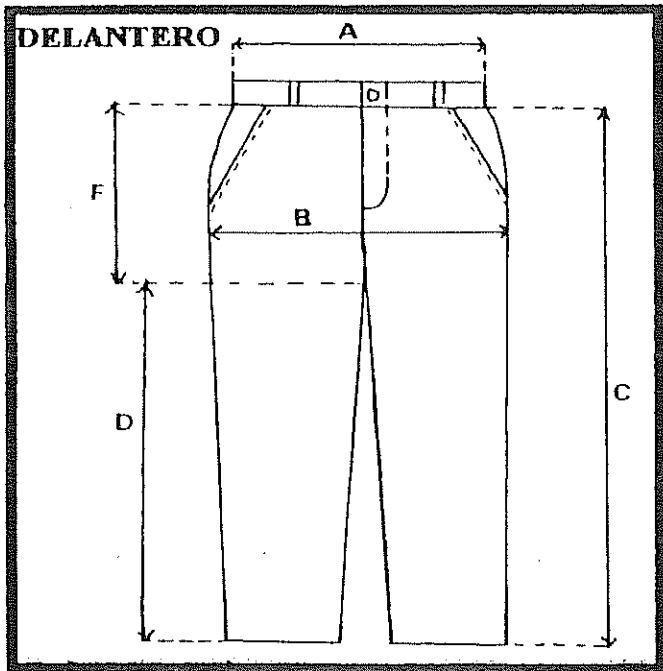

FECHA: _____
 NO DE FICHA _____ R 25
 MODELO: PANTALÓN MASCULINO
 TALLA: _____

CEDULA _____ 20, _____
DESCRIPCION

CORTE RECTO ORLEADO SIN DOBLADILLO. DELANTERO DE DOS PIEZAS. BOLSA LATERAL EN CADA UNA BRAGUETA FORRADA Y CIERRE METÁLICO. TRASERO DE DOS PIEZAS. BOLSA DE OJAL Y PINZA EN CADA UNA. PRETINA DE DOS PIEZAS. CON ENTRETELA. DOS BOTONES Y OJALES UNO VISIBLE Y OTRO OCULTO Y SIETE PRESILLAS.

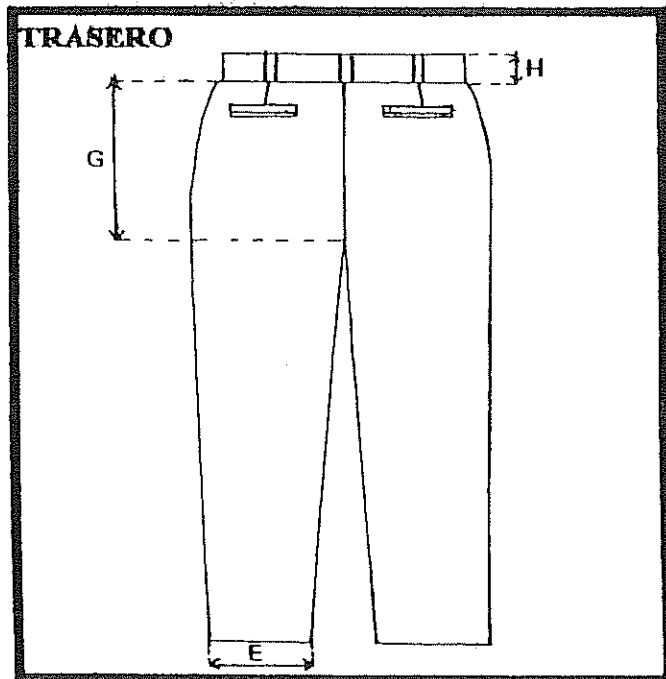

PUNTADAS POR PULGADAS

INTERIORES: _____ 11 P.P.P
EXTERIORES: _____ 10 P.P.P
ANCHO PESPUENTE: _____ 2 y 7 mm
NO. DE AGUJA: _____ 14
ADITAMENTOS: PIE COMPENSADO
COMPOSICION HILO: 100 % POLIESTER

ANEAS
 DIVISION DE CONTRATOS
 Y APOYO TECNICO
 C20/7
 676



IMAGINE TEXTILIS, S.A. DE C.V.

CEDULA 22

PARTIDA	DELEGACION	TELA	COLOR	Nº DE ANALISIS	NOMBRE DEL ORGANISMO CERTIFICADOR
	RÉGIMEN ORDINARIO				
682	AGUASCALIENTES	PEPILINA 100% ALGODÓN	AZUL ELÉCTRICO	MEXT09018927 REV 1	INTERTEK
683	BAJA CALIFORNIA NORTE	PEPILINA 100% ALGODÓN	BLANCO	MEXT09018927 REV 1	INTERTEK
684	BAJA CALIFORNIA SUR	PEPILINA FALLA 80/20 POL/ALG	AZUL ELÉCTRICO	MEXT09019157 REV 1	INTERTEK
685	CAMPECHE	PEPILINA FALLA 80/20 POL/ALG	BLANCO	MEXT09019157 REV 1	INTERTEK
686	CHIAPAS	ESTAMPADO	VERDE	MEXT09020761	INTERTEK
687	CHIHUAHUA	ETIQUETA	BLANCA	NL-044510	NYCE LAB.
688	COAHUILA				
689	COLIMA				
690	DISTRITO FEDERAL NORTE				
691	DISTRITO FEDERAL SUR				
692	DURANGO				
693	ESTADO DE MÉXICO ORIENTE				
694	ESTADO DE MÉXICO PONIENTE				
695	GUANAJUATO				
696	GUERRERO				
697	HIDALGO				
698	JALISCO				
699	MICHOACÁN				
700	MORELOS				
701	NAYARIT				
702	NIVEL CENTRAL				
703	NUEVO LEÓN				
704	OAXACA				
705	PUEBLA				
706	QUERÉTARO				
707	QUINTANA ROO				
708	SAN LUÍS POTOSÍ				
709	SINALOA				
710	SONORA				
711	TABASCO				
712	TAMAULIPAS				
713	TLAXCALA				
714	VERACRUZ NORTE				
715	VERACRUZ SUR				
716	ZACATECAS				

ANEXOS
DIVISION DE CONTRATO
Y APOYO TECNICO

706



IMAGINE TEXTILIS, S.A. DE C.V.

14/MAYO/2002

CUADROS BASICOS INSTITUCIONALES



COMISION DEL CUADRO BASICO DE PRODUCTOS TEXTILES Y CALZADO

11/MARZO/2002

CEDULA No. 22

VOLUMEN 1

ROPA CONTRACTUAL

GRUPO 210

FILIPINA DE MANGA CORTA Y PANTALON, MASCULINO

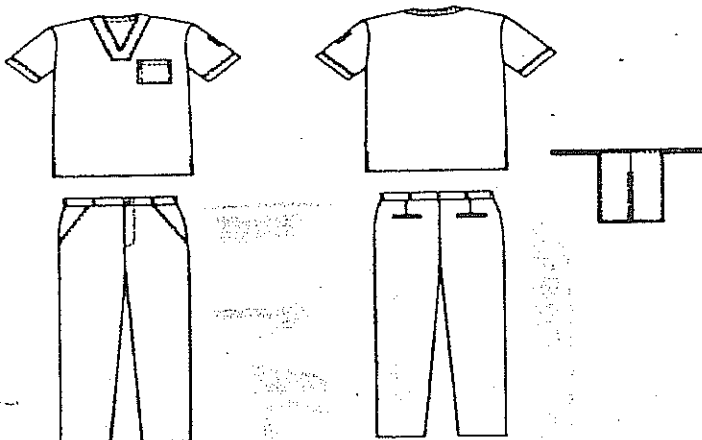

DESCRIPCION

TELA:	POPELINA: 100% ALGODON <i>Filipina</i>	POPELINA FALLA: 80% POLIESTER - 20% ALGODON <i>Pantalón</i>	Turbante
COLORES/COD. PANTONE:	BLANCO	AZUL ELECTRICO 19-4050 TP o TC	BLANCO
	AZUL ELECTRICO 19-4050 TP o TC	-----	-----
LOGOSIMBOLO, COLOR/COD. PANTONE	VERDE 561 C ó 561 U	-----	-----

- FILIPINA:** - CORTE RECTO.
- DELANTERO:** - DE UNA PIEZA, ESCOTE EN "V" CON VISTA HACIA AFUERA Y PESPUENTE ALREDEDOR, BOLSA DE PARCHÉ EN EL LADO IZQUIERDO A LA ALTURA DEL PECHO, ABERTURA EN LA PARTE INFERIOR DE LOS COSTADOS.
- ESPALDA:** - DE UNA PIEZA CON VISTA HACIA AFUERA Y PESPUENTE ALREDEDOR.
- MANGA:** - RECTA DE UNA PIEZA, CON PUÑO SIMULADO Y LOGOSIMBOLO DEL IMSS ESTAMPADO Y CENTRADO EN LA MANGA IZQUIERDA.
- PANTALON:** - CORTE RECTO, ORLEADO SIN DOBLADILLO.
- DELANTERO:** - DE DOS PIEZAS, BOLSA LATERAL EN CADA UNA, BRAGUETA SENCILLA Y CIERRE METALICO.
- TRASERO:** - DE DOS PIEZAS, BOLSA DE OJAL Y PINZA EN CADA UNA.
- PRETINA:** - SENCILLA DE UNA PIEZA CON ENTRETELA, BOTON, OJAL Y SIETE PRESILLAS.
- TURBANTE:** - DE DOS PIEZAS, CON ABERTURA CENTRAL Y CINTA PARA AMARRE.

C22/1

Actualización 2001

CONSULTAR LA ESPECIFICACIÓN TÉCNICA IMSS

ANEXOS
DIVISION DE CONTRATO
APOYO TECNICO

707

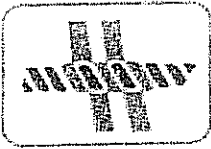

IMAGINE TEXTILIS, S.A. DE C.V.

CEDULA No. 22

CATEGORIAS Y COLORES

CATEGORIAS	COLORES
AUXILIAR DE SERVICIOS DE INTENDENCIA AYUDANTE DE SERVICIOS DE INTENDENCIA	AZUL ELECTRICO- AZUL ELECTRICO
LAVANDERO EN CENTROS VACACIONALES OFICIAL DE SERVICIOS DE LAVANDERIA (A) OPERADOR DE SERVICIOS DE LAVANDERIA (A) PLANCHADOR EN CENTROS VACACIONALES CUIDADOR DE ANIMALES	BLANCO - AZUL ELECTRICO

(A) INCLUYE TURBANTE COLOR BLANCO



TALLAS Y CLAVES

TALLA	FILIPINA PANTALON	BLANCO AZUL ELECTRICO	BLANCO AZUL ELECTRICO (A)	AZUL ELECTRICO AZUL ELECTRICO
CHICA		210.125.1540	210.125.3827	210 125 4122
MEDIANA		210.125.1573	210.125.3835	210 125 4130
GRANDE		210.125.1607	210.125.3843	210 125 4148
EXTRA-GRANDE		210.125.1631	210.125.3850	210 125 4155
ESPECIAL		210.125.3546	210.125.3868	210 125 4163
PLUS		210.125.4635	210.125.4643	210.125.4676

C22 / 2

Actualización 2001

CONSULTAR LA ESPECIFICACIÓN TÉCNICA IMSS

ANEXOS
VISION DE CONTRATOS
VADOC TEAM

708

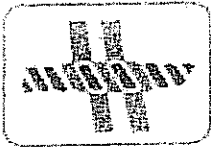

IMAGINE TEXTILIS, S.A. DE C.V.

FICHA PARA CONFECCION DE MUESTRA

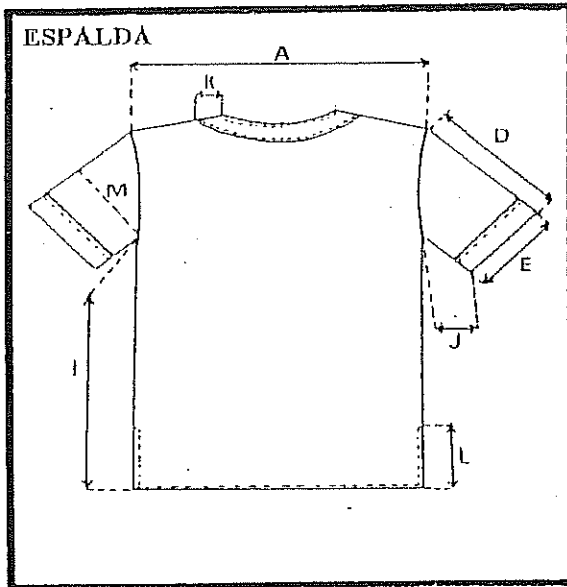
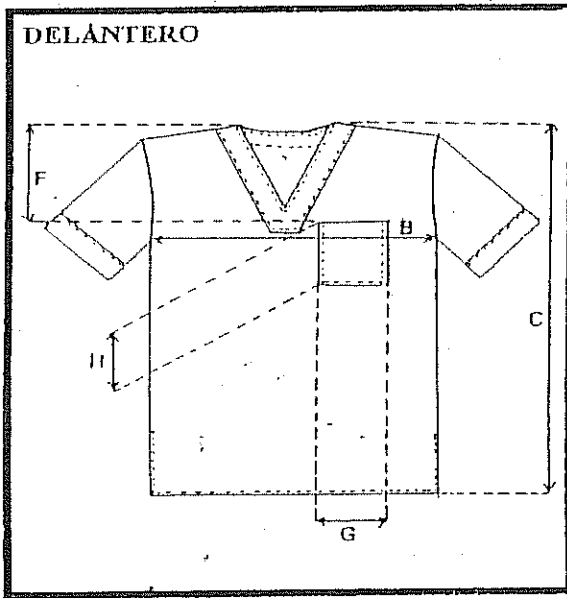

FECHA: _____
 NO DE FICHA: _____ R II
 MODELO: FILIPINA DE MANGA CORTA
MASCULINO
 TALLA: _____

CÉDULA 22
 DESCRIPCION

CORTE RECTO. DELANTERO DE UNA PIEZA. ESCOTE EN "V" CON VISTA HACIA AFUERA Y PESPUNTE ALREDEDOR. BOLSA DE PARCHÉ EN EL LADO IZQUIERDO A LA ALTURA DEL PECHO. ABERTURA EN LA PARTE INFERIOR DE LOS COSTADOS. ESPALDA DE UNA PIEZA CON VISTA HACIA AFUERA Y PESPUNTE ALREDEDOR. MANGA RECTA DE UNA PIEZA CON PUÑO SIMULADO Y EMBLEMA DEL IMSS ESTAMPADO EN LA PARTE EXTERNA DE LA MANGA IZQUIERDA.

PUNTADAS POR PULGADAS

INTERIORES: _____ 11 P.P.P
 EXTERIORES: _____ 10 P.P.P
 ANCHO PESPUNTE: _____ 2 y 7 mm
 NO. DE AGUJA: _____ 14
 ADITAMENTOS: _____ PIE COMPENSADO
 COMPOSICION HILO: _____ 100 % POLIESTER

C22/3

ANEXOS
DIVISION DE CONTRATOS
APOYO TECNICO 759

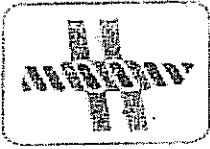

IMAGINE TEXTILIS, S.A. DE C.V.

INSTITUTO MEXICANO DEL SEGURO SOCIAL

NORMA DE TALLAS INSTITUCIONALES
GRUPO DE SUMINISTROS 210 ROPA CONTRACTUAL

DIMENSION DE TALLAS

MEDIDAS EN CENTIMETROS	TALLAS					(TOLERANCIA)
	CH	MED	G	EG	ESP	
A) ANCHO ESPALDA (DE HOMBRO A HOMBRO)	44.5	48	51	54	57	+/- 1 cm.
B) CONTORNO PECHO	105.5	115.5	126	136	146	+/- 1 cm.
C) LARGO TOTAL	72.5	74.5	76.5	78.5	80	+/- 1 cm.
D) LARGO MANGA	26.5	28	29.5	30.5	32	+/- 1 cm.
E) CONTORNO PUÑO	38	41	44.5	47.5	50.5	+/- 1 cm.
F) ALTURA BOLSA	23	23.5	24	24.5	25.5	+/- 1 cm.
G) ANCHO BOLSA	12.5	12.5	12.5	14	14	+/- 1 cm.
H) LARGO BOLSA	14	14	14	15.5	15.5	+/- 1 cm.
I) LARGO COSTADO TALLE	47.5	47.5	48	49	49.5	+/- 1 cm.
J) LARGO COSTADO MANGA	15.5	16.5	17.5	18.5	19.5	+/- 1 cm.
K) ANCHO VISTA	4	4	4	4	4	+/- 0.5 cm.
L) LARGO ABERTURA	9	9	9	9	9	+/- 1 cm.
M) CONTORNO MANGA	45.5	48.5	51.5	55	58	+/- 1 cm.

ANEXOS

DIVISION DE CONTRATO

CLAVE:

FECHA:
VIGENCIA:

710
C22/4

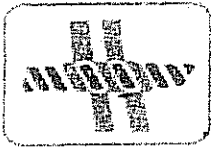

IMAGINE TEXTILIS, S.A. DE C.V.

CEDULA 28

PARTIDA	DELEGACION	TELA	COLOR	Nº DE ANALISIS	NOMBRE DEL ORGANISMO CERTIFICADOR
	RÉGIMEN ORDINARIO	FORRO 100% POLIÉSTER	VERDE	MEXT09018880	INTERTEK
815	AGUASCALIENTES	PAÑO LANA 90/10 LANA-FIBRA SINTÉTICA	VERDE	MEXT09019215	INTERTEK
816	BAJA CALIFORNIA NORTE	ETIQUETA	BLANCA	NL-044510	NYCE LAB.
817	BAJA CALIFORNIA SUR				
818	CAMPECHE				
819	CHIAPAS				
820	CHIHUAHUA				
821	COAHUILA				
822	COLIMA				
823	DISTRITO FEDERAL NORTE				
824	DISTRITO FEDERAL SUR				
825	DURANGO				
826	ESTADO DE MÉXICO ORIENTE				
827	ESTADO DE MÉXICO PONIENTE				
828	GUANAJUATO				
829	GUERRERO				
830	HIDALGO				
831	JALISCO				
832	MICHOACÁN				
833	MORELOS				
834	NAYARIT				
835	NIVEL CENTRAL				
836	NUEVO LEÓN				
837	OAXACA				
838	PUEBLA				
839	QUERÉTARO				
840	QUINTANA ROO				
841	SAN LUÍS POTOSÍ				
842	SINALOA				
843	SONORA				
844	TABASCO				
845	TAMAULIPAS				
846	TLAXCALA				
847	VERACRUZ NORTE				
848	VERACRUZ SUR				
849	ZACATECAS				

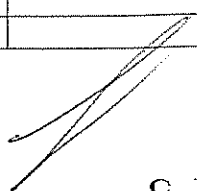
 DIVISION DE CONTRATOS
 V APOYO TECNICO

833

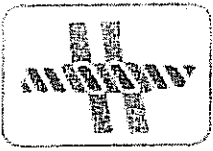

IMAGINE TEXTILIS, S.A. DE C.V.

↳



INSTITUTO MEXICANO DEL SEGURO SOCIAL

MAKINOFF MASCULINO

24/SEPTIEMBRE/2001

ESPECIFICACIÓN TÉCNICA

INDUSTRIA TEXTIL- ROPA CONTRACTUAL-MAKINOFF MASCULINO-
ESPECIFICACIONES Y MÉTODOS DE PRUEBA

TEXTILE INDUSTRY - CONTRACTUAL CLOTHES- MAKINOFF (JACKET) -
SPECIFICATIONS AND TEST METHODS

210 ROPA CONTRACTUAL
CÉDULA 28 - VOLUMEN 1
CUADRO BÁSICO INSTITUCIONAL DE PRODUCTOS TEXTILES Y CALZADO

CLAVES:

- 210.099.3977
- 210.099.4025
- 210.099.4058
- 210.099.3993
- 210.099.4090

FECHA
VIGENCIA

PAGINA 0 de 18

AREAS
DIVISION DE CONTRATOS
Y APOYO TECNICO

804

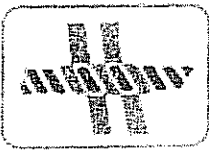

IMAGINE TEXTILIS, S.A. DE C.V.

0.



INSTITUTO MEXICANO DEL SEGURO SOCIAL

MAKINOFF MASCULINO

PREFACIO

ESTE DOCUMENTO SUSTITUYE A LA NORMA IMSS MAKINOFF MASCULINO, DE FECHA 20 DE OCTUBRE DE 1989, A LA ESPECIFICACION TÉCNICA MAKINOFF MASCULINO DE FECHA FEBRERO/2000 Y A CUALQUIER OTRO DOCUMENTO NORMATIVO DE LA CALIDAD DEL PRODUCTO, CON FECHA ANTERIOR A LA INDICADA EN LA PORTADA.

FECHA
VIGENCIA

PAGINA 0 de 18

ANEXOS
DIVISION DE CONTRATOS
VADOVO 805

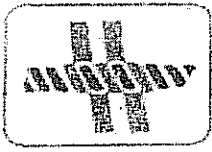
**IMAGINE TEXTILIS, S.A. DE C.V.**

INSTITUTO MEXICANO DEL SEGURO SOCIAL

MAKINOFF MASCULINO

ÍNDICE DEL CONTENIDO

Número de capítulo		Página
1	Objetivo y campo de aplicación	4
2	Referencias	4
3	Definiciones	5
4	Símbolos y abreviaturas	5
5	Clasificación y designación del producto	6
6	Especificaciones	6
7	Muestreo	12
8	Métodos de prueba	12
9	Marcado, etiquetado y envase	13
10	Almacenamiento	15
11	Apéndice normativo	15
12	Bibliografía	15
13	Concordancia con normas internacionales	16

FECHA
VIGENCIA

PAGINA 0 de 18

ANEXOS
DIVISION DE CONTRATOS
Y APOYO TECNICO

806

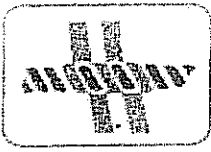

IMAGINE TEXTILIS, S.A. DE C.V.



INSTITUTO MEXICANO DEL SEGURO SOCIAL

MAKINOFF MASCULINO

INDUSTRIA TEXTIL- ROPA CONTRACTUAL-MAKINOFF MASCULINO-
ESPECIFICACIONES Y MÉTODOS DE PRUEBA

TEXTILE INDUSTRY- CONTRACTUAL CLOTHES- MAKINOFF (JACKET) -
SPECIFICATIONS AND TEST METHODS

1 OBJETIVO Y CAMPO DE APLICACIÓN

Este documento establece las especificaciones mínimas de calidad y métodos de prueba que debe cumplir el makinoff masculino, que se comercializa en territorio nacional (véanse las figuras al final del documento).

NOTA.- Esta especificación técnica es aplicable también al proceso de adquisición, inclusión, inspección de recepción, muestreo y suministro del producto, incluye únicamente los productos contenidos en el Cuadro Básico Institucional de Productos Textiles y Catzado, Volumen 1, Ropa Contractual (ver 12.1 Bibliografía).

2 REFERENCIAS

Para la correcta aplicación de la presente especificación técnica, se deben consultar los siguientes documentos o los que los sustituyan:

NMX-A-84-1966-SCFI	Método de prueba para el análisis cuantitativo de los materiales textiles.
NMX-A-110-1996-INNTEX	Método de prueba para el acondicionamiento de libras y productos textiles para su ensayo.
NMX-Z-012/1-1987-SCFI	Muestreo para la inspección por atributos - Parte 1 - información general y aplicaciones.
NMX Z 012/2-1987-SCFI	Muestreo para la inspección por atributos - Parte 2 - Método de muestreo, -Tablas y gráficas.
NMX-Z-012/3-1987-SCFI	Muestreo para la inspección por atributos - Parte 3 - Regla de cálculo para determinación de planes de muestreo.

FECHA
VIGENCIA

PAGINA 0 de 18

ANEXOS
VISION DE CONTRATOS
Y APOYO TECNICO

807

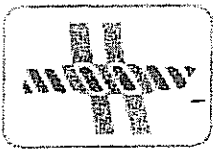

IMAGINE TEXTILIS, S.A. DE C.V.



INSTITUTO MEXICANO DEL SEGURO SOCIAL

MAKINOFF MASCULINO

3 DEFINICIONES

Para los propósitos de esta especificación técnica, se establecen las siguientes definiciones.

3.1 Contaminación micótica

Contaminación producida por hongos.

3.2 Especimen

Una porción específica de un material o una muestra de laboratorio, sobre la cual se realiza una prueba o la cual es seleccionada para este propósito (sinónimo: espécimen de prueba).

3.3 Urdimbre

En tejido plano, los hilos que van a lo largo del telar.

4 SÍMBOLOS Y ABREVIATURAS

Para los propósitos de esta especificación técnica, se establecen los siguientes símbolos y abreviaturas:

cm	Centímetro
h	Hora
lx	Lux
NCA	Nivel de calidad aceptable
mm	Milímetro
TC o TP	Códigos de la numeración Pantone de colores de las telas. TC = edición en tela, TP = edición en papel
%	Por ciento
±	más, menos

FECHA
VIGENCIA

PÁGINA 30 DE 18

ANEXOS
VISION DE CONTRATO
MADRID TECNICO

308

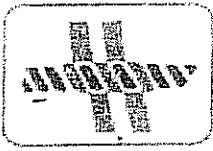

IMAGINE TEXTILIS, S.A. DE C.V.



INSTITUTO MEXICANO DEL SEGURO SOCIAL

MAKINOFF MASCULINO

5 CLASIFICACIÓN Y DESIGNACIÓN DEL PRODUCTO (Ver 12.1 Bibliografía)

Makinoff masculino.	
Corte: de tres cuartos de largo, tipo recto, doble cruce y forro completo. Cuello: tipo solapa, con entretela y pespunte alrededor. Delantero: de dos piezas, cierra al frente con siete botones y ojales, una bolsa de cartera en cada pieza y una bolsa interior en el lado izquierdo a la altura del pecho. Espalda: de dos piezas, pretina simulada con entretela y abertura en la parte inferior. Costadillo: de una pieza. Manga: larga, recta de dos piezas, con dos botones y logotipo del IMSS bordado en la parte superior de la manga izquierda. Tela: paño de lana 90% lana, 10% fibra sintética. Forro: poliéster 100%. Color: verde olivo, código Pantone 18-0521 TP o TC. Logotipo del IMSS, color: blanco.	
TALLA	CLAVE
CHICA	210.099.3977
MEDIANA	210.099.4025
GRANDE	210.099.4058
EXTRA-GRANDE	210.099.3993
ESPECIAL	210.099.4090

6 ESPECIFICACIONES

Tabla 1. Especificaciones

Determinación	Especificación	Método de prueba
Acabado	El producto terminado debe estar libre de los defectos que se mencionan a continuación: <ul style="list-style-type: none"> 2 Diseño diferente al especificado 2 Artículo con tela del mismo color pero con diferentes tonalidades 2 Roturas o desgarres 2 Piezas cortadas en sentido contrario a la urdimbre de la tela 2 Ondulaciones o quiebres en la tela de confección (defecto de tela) 2 Costuras deficientes que ocasionen la separación o 	Inspección visual

FECHA
EVIDENCIA

PAGINA 0 de 18

ANEXOS
DIVISION DE CONTRATOS
V APROVO TECNICO 303

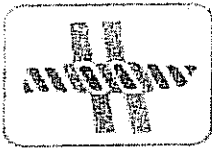

IMAGINE TEXTILIS, S.A. DE C.V.



INSTITUTO MEXICANO DEL SEGURO SOCIAL

MAKINOFF MASCULINO

	<ul style="list-style-type: none"> desprendimiento de ensambles o encuartes • Pliegues o deformaciones por costuras defectuosas • Piezas ensambladas por el revés de la tela, parcial o totalmente • Habilitaciones ausentes o mal colocadas • Costuras deficientes • Costuras sin rematar • Deshebrado incompleto (hebras sueltas) • Artículo sucio • Artículo húmedo o mojado • Manchas de aceite, grasa, etc. • Artículo con contaminación micótica 	
<p>Otros defectos aplicables mencionados en la Guía de Inspección de referencia (ver 12.2 Bibliografía)</p>		

Diseño

Verificar mediante inspección visual.

Corte	De tres cuartos de largo, tipo recto, doble cruce y forro completo
Cuello	Tipo solapa, con entreteja y respunte alrededor.
Delantero	Delantero, de dos piezas, cierra al frente con siete botones y ojales, una bolsa de cartera en cada pieza y una bolsa interior en el lado izquierdo a la altura del pecho
Espalda	De dos piezas, pretina simulada y abertura en la parte inferior
Costadillo	De una pieza
Manga	Larga, recta de dos piezas, con dos botones y logotipo del IMSS bordado en la parte superior de la manga izquierda.

FECHA
VIGENCIA

PAGINA 0 de 18

ANEAUS
DIVISION DE CONTRATOS
 MADRID

810

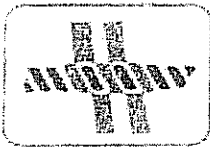
**IMAGINE TEXTILIS, S.A. DE C.V.**

INSTITUTO MEXICANO DEL SEGURO SOCIAL

MAKINOFF MASCULINO

Entretela

Verificar mediante inspección visual.

Entretela	Debe cubrir todo el delantero y toda la espalda, vistas, pretina, carteras y cuello.
-----------	--

Dimensiones (en centímetros)

	TALLAS					Tolerancia	
	CH	M	G	X	ES		
A) Ancho espalda (de hombro a hombro)	44	47,5	50,5	54	57	± 1	Medir con cinta métrica
B) Contorno pecho	105	110	120	130	150	± 1	
C) Largo total	80	82,5	85,5	88	90,5	± 1	
D) Largo manga	60,5	62	63,5	65	66,5	± 1	
E) Altura bolsa	35	36,5	38,5	39,5	41,5	± 1	
F) Ancho cartera de bolsa	7,5	7,5	7,5	7,5	7,5	± 1	
G) Largo cartera de bolsa	17,5	17,5	17,5	18,5	18,5	± 1	
H) Largo costado talle	54	56	57,5	59,5	61,5	± 1	
I) Largo costado manga	48	47	48	49	50	± 1	
J) Largo abertura trasera	29	30,5	31,5	32,5	33	± 1	
K) Contorno ruedo manga	27	28	30	31,5	33	± 1	
L) Largo cuello	63	66	68,5	71	74	± 1	
M) Ancho cuello	9,5	9,5	9,5	9,5	9,5	± 1	
N) Ancho cinturón	8	8	8	8	8	± 1	
O) Largo cinturón	39	42,5	45,5	48,5	52	± 1	
P) Contorno manga	40	45	50	54,5	59	± 1	

Costuras

Instrucciones del corte	Respetar hilos, no torcer tela, no mover piquetes ni aplomos, las piezas que llevan entretela son: Debe cubrir todo el delantero y toda la espalda, vistas, pretina, carteras y cuello. No invertir corte de bolsa en forro del delantero	Instrucciones
Instrucciones de maquila	Respetar costuras, aplomos, colocar ojales y botones tal como esta en la muestra, no torcer cuello, no torcer bolsas al colocarlas, cuello, respuntes de bolsas y forro	Instrucciones
Ancho de las costuras, mm		Medir con regla o flexómetro

FECHA	
URGENCIA	

PAGINA 6 de 16

ANEXOS
DIVISION DE CONTRATOS
Y APOYO TECNICO

311

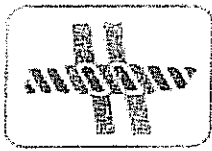
**IMAGINE TEXTILIS, S.A. DE C.V.**

INSTITUTO MEXICANO DEL SEGURO SOCIAL

MAKINOFF MASCULINO

Costados	13 " 2	
Traseros	13 " 2	
Pretina	10 " 2	
Puños	25 " 2	
Cuello	10 " 2	
Bolsa	10 " 2	
Manga	13 " 2	
Pespunte	? De 2 mm de ancho " De 7mm de ancho en delanteros, cuello, bolsas de cartera y pretina simulada	Medir con regla o flexómetro
Doblado	En la base, de 2,5 cm mínimo de ancho, terminado con la orilla de la tela remetida, doblando al menos 1 cm.	Medir con regla o flexómetro
Costuras de refuerzo	En orillas de las aberturas de las bolsas y la abertura trasera, bien rematadas.	Inspección visual

Instrucciones de habilitación

Botones	? Cuatro, de plástico número 24 ? Siete de plástico número 30	Inspección visual
Hombreras	Dos de espuma de 1 cm	Inspección visual

Tipos de costuras

Tipos de costuras interiores		Medir con regla o flexómetro o cuentahilos
* Recta	11 puntadas mínimo por cada 2.5 cm, bien rematada	
Tipo de costuras exteriores		
* Recta	10 puntadas mínimo por cada 2.5 cm, bien rematada	

FECHA
VIGENCIA

PAGINA 0 de 18

ANEXOS
DIVISION DE CONTRATO
Y APOYO TECNICO

812

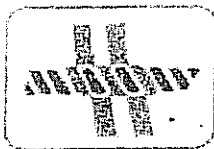

IMAGINE TEXTILIS, S.A. DE C.V.

CEDULA 35

PARTIDA	DELEGACION	TELA	COLOR	Nº. DE ANALISIS	NOMBRE DEL ORGANISMO CERTIFICADOR
	RÉGIMEN ORDINARIO				
1014	BAJA CALIFORNIA NORTE	POPELINA FALLA 80/20 POL/ALG.	VERDE CEMENTO	MEXT09019157 REV 1	INTERTEK
1015	NIVEL CENTRAL	ESTAMPADO	VERDE	MEXT09020761	INTERTEK
		ETIQUETA	BLANCA	NL-044510	NYCE LAB.



INSTITUTO MEXICANO DEL SEGURO SOCIAL

FILIPINA LARGA, MANGA CORTA Y PANTALÓN, MASCULINO

1/NOVIEMBRE/2001

ESPECIFICACIÓN TÉCNICA

INDUSTRIA TEXTIL- ROPA CONTRACTUAL - FILIPINA LARGA, MANGA CORTA Y PANTALÓN,
MASCULINO -
ESPECIFICACIONES Y MÉTODOS DE PRUEBA

TEXTILE INDUSTRY - CONTRACTUAL CLOTHES - DUCK - CLOTH JACKET, SHORT SLEEVE
AND TROUSERS, MASCULINE -
SPECIFICATIONS AND TEST METHODS

210 ROPA CONTRACTUAL
CEDULA 35 - VOLUMEN 1
CUADRO BÁSICO INSTITUCIONAL DE PRODUCTOS TEXTILES Y CALZADO

CLAVES:

210.125.3173
210.125.3199
210.125.3215
210.125.3231
210.125.3256

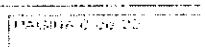
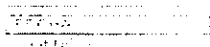

ANEXOS
VISION DE CONTRATO:
ADUVO TECNICO

851

**IMAGINE TEXTILIS, S.A. DE C.V.****CEDULA 38**

PARTIDA	DELEGACIÓN	TELA	COLOR	No. DE ANÁLISIS	NOMBRE DEL ORGANISMO CERTIFICADOR
	ORDINARIO	100% NYLON	NEGRO	MEXT09018882	INTERTEK
1082	AGUASCALIENTES	100% NYLON	BLANCO	MEXT09018882	INTERTEK
1083	BAJA CALIFORNIA NORTE	FORRO 100% POLIÉSTER	NEGRO	MEXT09018880	INTERTEK
	BAJA CALIFORNIA SUR	FORRO 100% POLIÉSTER	BLANCO	MEXT09018880	INTERTEK
1084					
1085	CAMPECHE	ESTAMPADO	VERDE	MEXT09020761	INTERTEK
1086	CHIAPAS	ESTAMPADO	BLANCO	MEXT09020761	INTERTEK
1087	CHIHUAHUA	ETIQUETA	BLANCA	NL-044510	NYCE LAB.
1088	COAHUILA				
1089	COLIMA				
1090	DISTRITO FEDERAL NORTE				
1091	DISTRITO FEDERAL SUR				
1092	DURANGO				
1093	ESTADO DE MÉXICO ORIENTE				
1094	ESTADO DE MÉXICO PONIENTE				
1095	GUANAJUATO				
1096	GUERRERO				
1097	HIDALGO				
1098	JALISCO				
1099	MICHOACÁN				
1100	MORELOS				
1101	NAYARIT				
1102	NIVEL CENTRAL				
1103	NUEVO LEÓN				
1104	OAXACA				
1105	PUEBLA				
1106	QUERÉTARO				
1107	QUINTANA ROO				
1108	SAN LUÍS POTOSÍ				
1109	SINALOA				
1110	SONORA				
1111	TABASCO				
1112	TAMAULIPAS				
1113	TLAXCALA				
1114	VERACRUZ NORTE				
1115	VERACRUZ SUR				
1116	ZACATECAS				

AREAS
DIVISION DE CONTRATO
V APOYO TECNICO

369



IMAGINE TEXTILIS, S.A. DE C.V.

CUADROS BASICOS INSTITUCIONALES

COMISION DEL CUADRO BASICO DE
PRODUCTOS TEXTILES Y CALZADO

27/DIC/2001

CEDULA No. 38

VOLUMEN 1

ROPA CONTRACTUAL

GRUPO 210

CHAMARRA, TRES CUARTOS DE LARGO CON MANGAS DESMONTABLES,
MASCULINO Y FEMENINO

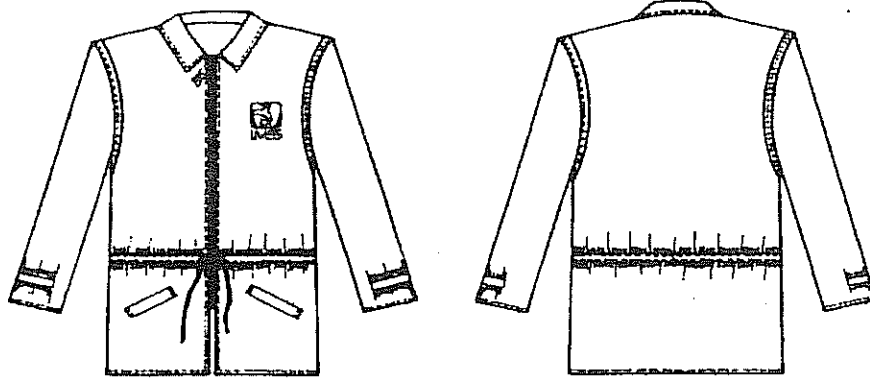

DESCRIPCION

TELA:	NYLON 100%, LISO Y REPELENTE Chamarras		POLIESTER 100% Forro	
COLORES/COD. PANTONE:	BLANCO	NEGRO	BLANCO	NEGRO
LOGOSIMBOLO: COLOR/COD. PANTONE	VERDE 561 C & 561 U	BLANCO	----	----

- TIPO: - CORTE RECTO, FORRO COMPLETO.
- CUELLO: - SPORT CON PESPUENTE ALREDEDOR.
- DELANTERO: - DE DOS PIEZAS CON CIERRE DE NYLON TIPO CREMALLERA Y BOLSA DE CARTERA EN CADA UNA, BOLSA OCULTA EN EL LADO IZQUIERDO, LOGOSIMBOLO DEL IMSS ESTAMPADO EN EL DELANTERO IZQUIERDO EN LA PARTE SUPERIOR
- ESPALDA: - DE UNA PIEZA.
- JARETA: - SOBREPUESTA DE UNA PIEZA EN EL CONTORNO DE LA CINTURA Y CORDON PARA AMARRE.
- MANGA: - LARGA RECTA DE UNA PIEZA CON CINTA PARA AJUSTE, CIERRE DE NYLON EN EL CONTORNO DE LA SISA.

C38/1

Actualización 2001

CONSULTAR LA ESPECIFICACIÓN TÉCNICA IMSS

ANEXOS
DIVISION DE CONTRATO
YAPOYO

970

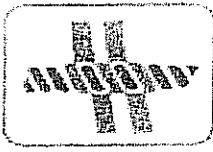
**IMAGINE TEXTILIS, S.A. DE C.V.**

CEDULA No. 38

CATEGORIAS Y COLORES

CATEGORIAS	COLORES
MEDICO PARA EL TRASLADO DE PACIENTES DE TERAPIA INTENSIVA MEDICO PARA EL TRASLADO DE PACIENTES DE URGENCIA ENFERMERA PARA EL TRASLADO DE PACIENTES DE TERAPIA INTENSIVA ENFERMERA PARA EL TRASLADO DE PACIENTES DE URGENCIA	BLANCO
CAMILLERO EN VEHICULOS DE SERVICIOS ORDINARIOS Y PROGRAMADOS (EXCLUSIVO D.F. Y VALLE DE MEXICO)	NEGRO

TALLAS Y CLAVES

TALLA	BLANCO	NEGRO
CHICA	210.125.2969	210.125.4023
MEDIANA	210.125.2977	210.125.4031
GRANDE	210.125.2985	210.125.4049
EXTRA-GRANDE	210.125.2993	210.125.4056
ESPECIAL	210.125.3728	210.125.4064

C38/2

Actualización 2001

CONSULTAR LA ESPECIFICACIÓN TÉCNICA IMSS

ANEXOS**DIVISION DE CONTRATOS****Y APROVO TECNICO**

5-

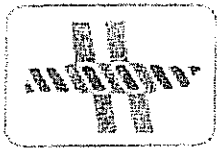

IMAGINE TEXTILIS, S.A. DE C.V.



INSTITUTO MEXICANO DEL SEGURO SOCIAL

NORMA DE TALLAS INSTITUCIONALES GRUPO DE SUMINISTRO 210 - ROPA CONTRACTUAL

CHAMARRA DE TRES CUARTOS DE LARGO CON MANGAS
DESMONTABLES, MASCULINO Y FEMENINO
(CEDULA No. 38 DEL CBPT Y C)

DIMENSIONES DE LAS TALLAS

GRAFICO 1

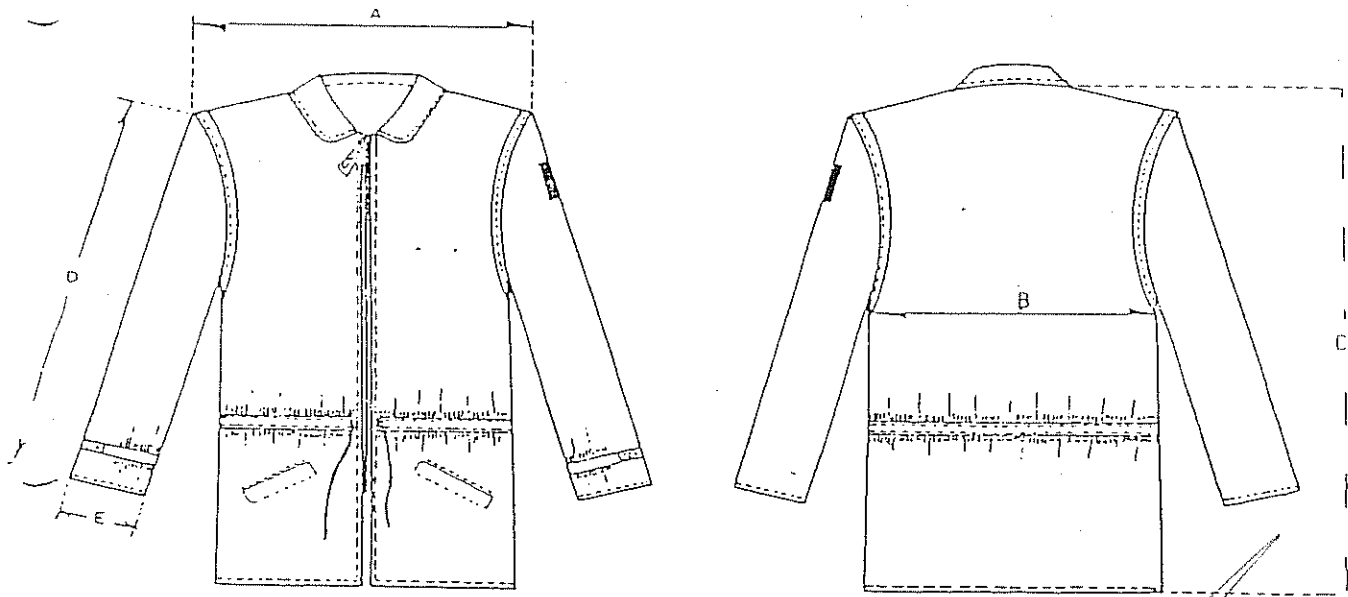

C38/3
HOJA 3

CLAVE

--	--	--	--

FECHA

VIGENCIA

PAGINA No. DE

ANEXOS
DIVISION DE CONTRATO
Y APOYO TECNICO

972

6

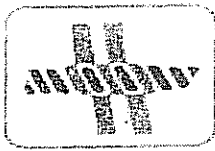

IMAGINE TEXTILIS, S.A. DE C.V.

NORMA DE TALLAS INSTITUCIONALES
GRUPO DE SUMINISTRO 210 - ROPA CONTRACTUAL

CHAMARRA DE TRES CUARTOS DE LARGO CON MANGAS
DESMONTABLES, MASCULINO Y FEMENINO
(CEDULA No. 38 DEL CBPT Y C)

DIMENSIONES DE LAS TALLAS

TALLAS

	CH.	MED.	G.	EG.	ESP.	TOLERANCIA
CHAMARRA (gráfico 1)						
- Ancho Hombros (A), cm	46.0	48.0	50.0	52.0	56.0	± 1.5
- Contorno Pecho (B), cm	120.0	124.0	132.0	136.0	140.0	± 1.5
- Largo Total (C), cm	83.0	83.0	85.0	85.0	87.0	± 1.5
- Largo Manga (D), cm	62.0	64.0	64.0	65.0	66.0	± 1.5
- Contorno Puño (E), cm	32.0	32.0	32.0	32.0	32.0	± 1.5

C38/4

HOJA 4

CLAVE				
-------	--	--	--	--

FECHA	
VIGENCIA	

PAGINA No	DE
-----------	----

ANEXOS
DIVISION DE CONTRATOS
VADOVO

373

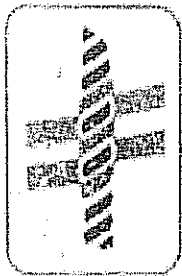

IMAGINE TEXTILIS, S.A. DE C.V.

001

INSTITUTO MEXICANO DEL SEGURO SOCIAL
RESENTE. 1

ANEXO NUMERO 8 (OCHO)

PROPUESTA ECONOMICA

LICITACION:	LICITACION PUBLICA NACIONAL No. 00641320-001-10	FECHA:	05/03/2010
NOMBRE O RAZON SOCIAL DEL LICITANTE:	IMAGINE TEXTILIS, S.A. DE C.V.		
DOMICILIO:	SANTA TECLA No. 61 COLONIA: PEDREGAL DE SANTO DOMINGO, DELEG. COYOACAN, C.P. 04369, MEXICO, D.F.		
T.F.C.:	ITE-070628-8P9		
ELEFONO Y FAX:	56 10 65 22 Y 56 10 65 23		
CORREO ELECTRONICO:	imatex@prodigy.net.mx		
No. DE PROVEEDOR IMSS: 00097853			

ARTIDA	DELEGACION	DESCRIPCION	CEDULA	CANTIDAD	PRECIO UNITARIO	PRECIO TOTAL
REGIMEN ORDINARIO						
70	AGUASCALIENTES	BATA, TRES CUARTOS DE LARGO Y MANGA LARGA, MASCULINO. TALLA: CONFORME AL CUADRO DE DISTRIBUCION	3	345	\$88,90	\$30.670,50
71	BAJA CALIFORNIA	BATA, TRES CUARTOS DE LARGO Y MANGA LARGA, MASCULINO. TALLA: CONFORME AL CUADRO DE DISTRIBUCION	3	546	\$88,90	\$48.539,40
72	BAJA CALIFORNIA SUR	BATA, TRES CUARTOS DE LARGO Y MANGA LARGA, MASCULINO. TALLA: CONFORME AL CUADRO DE DISTRIBUCION	3	189	\$88,90	\$16.802,10
73	CAMPESHE	BATA, TRES CUARTOS DE LARGO Y MANGA LARGA, MASCULINO. TALLA: CONFORME AL CUADRO DE DISTRIBUCION	3	204	\$88,90	\$18.135,60
74	CHIAPAS	BATA, TRES CUARTOS DE LARGO Y MANGA LARGA, MASCULINO. TALLA: CONFORME AL CUADRO DE DISTRIBUCION	3	422	\$88,90	\$37.515,80
75	CHIHUAHUA	BATA, TRES CUARTOS DE LARGO Y MANGA LARGA, MASCULINO. TALLA: CONFORME AL CUADRO DE DISTRIBUCION	3	717	\$88,90	\$63.741,30
76	COAHUILA	BATA, TRES CUARTOS DE LARGO Y MANGA LARGA, MASCULINO. TALLA: CONFORME AL CUADRO DE DISTRIBUCION	3	808	\$88,90	\$71.831,20
77	COLIMA	BATA, TRES CUARTOS DE LARGO Y MANGA LARGA, MASCULINO. TALLA: CONFORME AL CUADRO DE DISTRIBUCION	3	144	\$88,90	\$12.801,60
78	DISTRITO FEDERAL, MEXICO	BATA, TRES CUARTOS DE LARGO Y MANGA LARGA, MASCULINO. TALLA: CONFORME AL CUADRO DE DISTRIBUCION	3	2.760	\$88,90	\$245.364,00
79	DISTRITO FEDERAL, MEXICO	BATA, TRES CUARTOS DE LARGO Y MANGA LARGA, MASCULINO. TALLA: CONFORME AL CUADRO DE DISTRIBUCION	3	3.457	\$88,90	\$307.327,30
80	DURANGO	BATA, TRES CUARTOS DE LARGO Y MANGA LARGA, MASCULINO. TALLA: CONFORME AL CUADRO DE DISTRIBUCION	3	367	\$88,90	\$32.626,30
81	ESTADO DE MEXICO, MEXICO	BATA, TRES CUARTOS DE LARGO Y MANGA LARGA, MASCULINO. TALLA: CONFORME AL CUADRO DE DISTRIBUCION	3	2.409	\$88,90	\$214.160,10
82	ESTADO DE MEXICO, MEXICO	BATA, TRES CUARTOS DE LARGO Y MANGA LARGA, MASCULINO. TALLA: CONFORME AL CUADRO DE DISTRIBUCION	3	1.149	\$88,90	\$102.146,10
83	GUANAJUATO	BATA, TRES CUARTOS DE LARGO Y MANGA LARGA, MASCULINO. TALLA: CONFORME AL CUADRO DE DISTRIBUCION	3	759	\$88,90	\$67.475,10
84	GUERRERO	BATA, TRES CUARTOS DE LARGO Y MANGA LARGA, MASCULINO. TALLA: CONFORME AL CUADRO DE DISTRIBUCION	3	282	\$88,90	\$25.069,80
85	HIDALGO	BATA, TRES CUARTOS DE LARGO Y MANGA LARGA, MASCULINO. TALLA: CONFORME AL CUADRO DE DISTRIBUCION	3	357	\$88,90	\$31.737,30
86	JALISCO	BATA, TRES CUARTOS DE LARGO Y MANGA LARGA, MASCULINO. TALLA: CONFORME AL CUADRO DE DISTRIBUCION	3	1.482	\$88,90	\$131.749,80
87	MICHUACAN	BATA, TRES CUARTOS DE LARGO Y MANGA LARGA, MASCULINO. TALLA: CONFORME AL CUADRO DE DISTRIBUCION	3	459	\$88,90	\$40.805,10
88	MORELOS	BATA, TRES CUARTOS DE LARGO Y MANGA LARGA, MASCULINO. TALLA: CONFORME AL CUADRO DE DISTRIBUCION	3	250	\$88,90	\$22.225,00

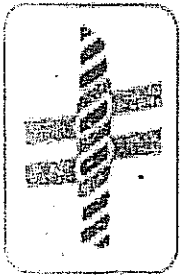

003

IMAGINE TEXTILIS, S.A. DE C.V.

ARTIDA	DELEGACIÓN	DESCRIPCIÓN	CEDULA	CANTIDAD	PRECIO UNITARIO	PRECIO TOTAL
89	NAYARIT	BATA, TRES CUARTOS DE LARGO Y MANGA LARGA, MASCULINO. TALLA: CONFORME AL CUADRO DE DISTRIBUCIÓN	3	207	\$88,90	\$18.402,30
90	NIVEL CENTRAL	BATA, TRES CUARTOS DE LARGO Y MANGA LARGA, MASCULINO. TALLA: CONFORME AL CUADRO DE DISTRIBUCIÓN	3	51	\$88,90	\$4.533,90
91	NUUEVO LEON	BATA, TRES CUARTOS DE LARGO Y MANGA LARGA, MASCULINO. TALLA: CONFORME AL CUADRO DE DISTRIBUCIÓN	3	1.651	\$88,90	\$146.773,90
92	OAXACA.	BATA, TRES CUARTOS DE LARGO Y MANGA LARGA, MASCULINO. TALLA: CONFORME AL CUADRO DE DISTRIBUCIÓN	3	252	\$88,90	\$22.402,80
93	PUEBLA.	BATA, TRES CUARTOS DE LARGO Y MANGA LARGA, MASCULINO. TALLA: CONFORME AL CUADRO DE DISTRIBUCIÓN	3	957	\$88,90	\$85.077,30
94	QUERETARO	BATA, TRES CUARTOS DE LARGO Y MANGA LARGA, MASCULINO. TALLA: CONFORME AL CUADRO DE DISTRIBUCIÓN	3	294	\$88,90	\$26.136,60
95	QUINTANA ROO	BATA, TRES CUARTOS DE LARGO Y MANGA LARGA, MASCULINO. TALLA: CONFORME AL CUADRO DE DISTRIBUCIÓN	3	329	\$88,90	\$29.248,10
96	SAN LUIS POTOSI	BATA, TRES CUARTOS DE LARGO Y MANGA LARGA, MASCULINO. TALLA: CONFORME AL CUADRO DE DISTRIBUCIÓN	3	504	\$88,90	\$44.805,60
97	SINALOA	BATA, TRES CUARTOS DE LARGO Y MANGA LARGA, MASCULINO. TALLA: CONFORME AL CUADRO DE DISTRIBUCIÓN	3	594	\$88,90	\$52.806,60
98	SONORA	BATA, TRES CUARTOS DE LARGO Y MANGA LARGA, MASCULINO. TALLA: CONFORME AL CUADRO DE DISTRIBUCIÓN	3	618	\$88,90	\$54.940,20
99	TABASCO	BATA, TRES CUARTOS DE LARGO Y MANGA LARGA, MASCULINO. TALLA: CONFORME AL CUADRO DE DISTRIBUCIÓN	3	303	\$88,90	\$26.936,70
100	TAMAULIPAS	BATA, TRES CUARTOS DE LARGO Y MANGA LARGA, MASCULINO. TALLA: CONFORME AL CUADRO DE DISTRIBUCIÓN	3	720	\$88,90	\$64.008,00
101	TLAXCALA	BATA, TRES CUARTOS DE LARGO Y MANGA LARGA, MASCULINO. TALLA: CONFORME AL CUADRO DE DISTRIBUCIÓN	3	165	\$88,90	\$14.668,50
102	VERACRUZ NORTE	BATA, TRES CUARTOS DE LARGO Y MANGA LARGA, MASCULINO. TALLA: CONFORME AL CUADRO DE DISTRIBUCIÓN	3	658	\$88,90	\$58.496,20
103	VERACRUZ SUR	BATA, TRES CUARTOS DE LARGO Y MANGA LARGA, MASCULINO. TALLA: CONFORME AL CUADRO DE DISTRIBUCIÓN	3	546	\$88,90	\$48.539,40
104	ZACATECAS	BATA, TRES CUARTOS DE LARGO Y MANGA LARGA, MASCULINO. TALLA: CONFORME AL CUADRO DE DISTRIBUCIÓN	3	141	\$88,90	\$12.534,90
	REGIMEN OPORTUNIDADES					
1606	BAJA CALIFORNIA NORTE	BATA, TRES CUARTOS DE LARGO Y MANGA LARGA, MASCULINO. TALLA: CONFORME AL CUADRO DE DISTRIBUCIÓN	3	21	\$88,90	\$1.866,90
1607	CAMPECHE	BATA, TRES CUARTOS DE LARGO Y MANGA LARGA, MASCULINO. TALLA: CONFORME AL CUADRO DE DISTRIBUCIÓN	3	24	\$88,90	\$2.133,60
1608	CHIAPAS	BATA, TRES CUARTOS DE LARGO Y MANGA LARGA, MASCULINO. TALLA: CONFORME AL CUADRO DE DISTRIBUCIÓN	3	198	\$88,90	\$17.602,20
1609	CHIHUAHUA	BATA, TRES CUARTOS DE LARGO Y MANGA LARGA, MASCULINO. TALLA: CONFORME AL CUADRO DE DISTRIBUCIÓN	3	21	\$88,90	\$1.866,90
1610	CHIAHUUA	BATA, TRES CUARTOS DE LARGO Y MANGA LARGA, MASCULINO. TALLA: CONFORME AL CUADRO DE DISTRIBUCIÓN	3	9	\$88,90	\$800,10
1611	DURANGO	BATA, TRES CUARTOS DE LARGO Y MANGA LARGA, MASCULINO. TALLA: CONFORME AL CUADRO DE DISTRIBUCIÓN	3	18	\$88,90	\$1.600,20
1612	HIDALGO	BATA, TRES CUARTOS DE LARGO Y MANGA LARGA, MASCULINO. TALLA: CONFORME AL CUADRO DE DISTRIBUCIÓN	3	46	\$88,90	\$4.089,40
1613	MICHOACAN	BATA, TRES CUARTOS DE LARGO Y MANGA LARGA, MASCULINO. TALLA: CONFORME AL CUADRO DE DISTRIBUCIÓN	3	51	\$88,90	\$4.533,90
1614	NAYARIT	BATA, TRES CUARTOS DE LARGO Y MANGA LARGA, MASCULINO. TALLA: CONFORME AL CUADRO DE DISTRIBUCIÓN	3	9	\$88,90	\$800,10
1615	OAXACA	BATA, TRES CUARTOS DE LARGO Y MANGA LARGA, MASCULINO. TALLA: CONFORME AL CUADRO DE DISTRIBUCIÓN	3	51	\$88,90	\$4.533,90
1616	PUEBLA	BATA, TRES CUARTOS DE LARGO Y MANGA LARGA, MASCULINO. TALLA: CONFORME AL CUADRO DE DISTRIBUCIÓN	3	63	\$88,90	\$5.600,70
1617	SAN LUIS POTOSI	BATA, TRES CUARTOS DE LARGO Y MANGA LARGA, MASCULINO. TALLA: CONFORME AL CUADRO DE DISTRIBUCIÓN	3	3	\$88,90	\$266,70
1618	SINALOA	BATA, TRES CUARTOS DE LARGO Y MANGA LARGA, MASCULINO. TALLA: CONFORME AL CUADRO DE DISTRIBUCIÓN	3	3	\$88,90	\$266,70
1619	TAMAULIPAS	BATA, TRES CUARTOS DE LARGO Y MANGA LARGA, MASCULINO. TALLA: CONFORME AL CUADRO DE DISTRIBUCIÓN	3	18	\$88,90	\$1.600,20
1620	VERACRUZ NORTE	BATA, TRES CUARTOS DE LARGO Y MANGA LARGA, MASCULINO. TALLA: CONFORME AL CUADRO DE DISTRIBUCIÓN	3	33	\$88,90	\$2.933,70
1621	VERACRUZ SUR	BATA, TRES CUARTOS DE LARGO Y MANGA LARGA, MASCULINO. TALLA: CONFORME AL CUADRO DE DISTRIBUCIÓN	3	36	\$88,90	\$3.200,40
1622	ZACATECAS	BATA, TRES CUARTOS DE LARGO Y MANGA LARGA, MASCULINO. TALLA: CONFORME AL CUADRO DE DISTRIBUCIÓN	3	45	\$88,90	\$4.000,50
	REGIMEN ORDINARIO					
105	AGUANAHUENS	BATA, TRES CUARTOS DE LARGO Y MANGA LARGA, FEMENINO. TALLA: CONFORME AL CUADRO DE DISTRIBUCIÓN.	4	560	\$89,90	\$50.344,00
106	BAJA CALIFORNIA NORTE	BATA, TRES CUARTOS DE LARGO Y MANGA LARGA, FEMENINO. TALLA: CONFORME AL CUADRO DE DISTRIBUCIÓN.	4	1.568	\$89,90	\$140.963,20

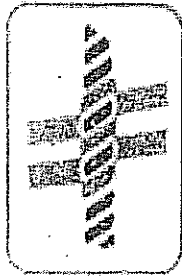

003

IMAGINE TEXTILIS, S.A. DE C.V.

ARTIDA	DELEGACION	DESCRIPCION	CEPULA	CANTIDAD	PRECIO UNITARIO	PRECIO TOTAL
107	BAJA CALIFORNIA SUR	BATA, TRES CUARTOS DE LARGO Y MANGA LARGA, FEMENINO. TALLA: CONFORME AL CUADRO DE DISTRIBUCION.	4	385	\$89.90	\$34.611,50
108	CAMPICHE	BATA, TRES CUARTOS DE LARGO Y MANGA LARGA, FEMENINO. TALLA: CONFORME AL CUADRO DE DISTRIBUCION.	4	262	\$89.90	\$23.553,80
109	CHIAPAS	BATA, TRES CUARTOS DE LARGO Y MANGA LARGA, FEMENINO. TALLA: CONFORME AL CUADRO DE DISTRIBUCION.	4	497	\$89.90	\$44.680,30
110	CHIHUAHUA	BATA, TRES CUARTOS DE LARGO Y MANGA LARGA, FEMENINO. TALLA: CONFORME AL CUADRO DE DISTRIBUCION.	4	2.638	\$89.90	\$237.156,20
111	COAHUILA	BATA, TRES CUARTOS DE LARGO Y MANGA LARGA, FEMENINO. TALLA: CONFORME AL CUADRO DE DISTRIBUCION.	4	2.300	\$89.90	\$206.770,00
112	COLIMA	BATA, TRES CUARTOS DE LARGO Y MANGA LARGA, FEMENINO. TALLA: CONFORME AL CUADRO DE DISTRIBUCION.	4	420	\$89.90	\$37.758,00
113	DISTRITO FEDERAL NORTE	BATA, TRES CUARTOS DE LARGO Y MANGA LARGA, FEMENINO. TALLA: CONFORME AL CUADRO DE DISTRIBUCION.	4	3.637	\$89.90	\$326.966,30
114	DISTRITO FEDERAL SUR	BATA, TRES CUARTOS DE LARGO Y MANGA LARGA, FEMENINO. TALLA: CONFORME AL CUADRO DE DISTRIBUCION.	4	4.200	\$89.90	\$377.580,00
115	DURANGO	BATA, TRES CUARTOS DE LARGO Y MANGA LARGA, FEMENINO. TALLA: CONFORME AL CUADRO DE DISTRIBUCION.	4	733	\$89.90	\$65.896,70
116	ESTADO DE MEXICO ORIENTE	BATA, TRES CUARTOS DE LARGO Y MANGA LARGA, FEMENINO. TALLA: CONFORME AL CUADRO DE DISTRIBUCION.	4	3.260	\$89.90	\$293.074,00
117	ESTADO DE MEXICO PONIENTE	BATA, TRES CUARTOS DE LARGO Y MANGA LARGA, FEMENINO. TALLA: CONFORME AL CUADRO DE DISTRIBUCION.	4	1.379	\$89.90	\$123.972,10
118	GUANAJUATO	BATA, TRES CUARTOS DE LARGO Y MANGA LARGA, FEMENINO. TALLA: CONFORME AL CUADRO DE DISTRIBUCION.	4	1.575	\$89.90	\$141.592,50
119	GUERRERO	BATA, TRES CUARTOS DE LARGO Y MANGA LARGA, FEMENINO. TALLA: CONFORME AL CUADRO DE DISTRIBUCION.	4	655	\$89.90	\$58.884,50
120	HIDALGO	BATA, TRES CUARTOS DE LARGO Y MANGA LARGA, FEMENINO. TALLA: CONFORME AL CUADRO DE DISTRIBUCION.	4	790	\$89.90	\$71.021,00
121	JALISCO	BATA, TRES CUARTOS DE LARGO Y MANGA LARGA, FEMENINO. TALLA: CONFORME AL CUADRO DE DISTRIBUCION.	4	4.337	\$89.90	\$389.896,30
122	MICHOACAN	BATA, TRES CUARTOS DE LARGO Y MANGA LARGA, FEMENINO. TALLA: CONFORME AL CUADRO DE DISTRIBUCION.	4	902	\$89.90	\$81.089,80
123	MORELOS	BATA, TRES CUARTOS DE LARGO Y MANGA LARGA, FEMENINO. TALLA: CONFORME AL CUADRO DE DISTRIBUCION.	4	545	\$89.90	\$48.995,50
124	NAYARIT	BATA, TRES CUARTOS DE LARGO Y MANGA LARGA, FEMENINO. TALLA: CONFORME AL CUADRO DE DISTRIBUCION.	4	602	\$89.90	\$54.119,80
125	NIVEL CENTRAL	BATA, TRES CUARTOS DE LARGO Y MANGA LARGA, FEMENINO. TALLA: CONFORME AL CUADRO DE DISTRIBUCION.	4	54	\$89.90	\$4.854,60
126	QUEMADO	BATA, TRES CUARTOS DE LARGO Y MANGA LARGA, FEMENINO. TALLA: CONFORME AL CUADRO DE DISTRIBUCION.	4	2.661	\$89.90	\$239.223,90
127	OAXACA	BATA, TRES CUARTOS DE LARGO Y MANGA LARGA, FEMENINO. TALLA: CONFORME AL CUADRO DE DISTRIBUCION.	4	623	\$89.90	\$56.007,70
128	PUEBLA	BATA, TRES CUARTOS DE LARGO Y MANGA LARGA, FEMENINO. TALLA: CONFORME AL CUADRO DE DISTRIBUCION.	4	1.384	\$89.90	\$124.421,60
129	QUERETARO	BATA, TRES CUARTOS DE LARGO Y MANGA LARGA, FEMENINO. TALLA: CONFORME AL CUADRO DE DISTRIBUCION.	4	706	\$89.90	\$63.469,40
130	QUINTANA ROO	BATA, TRES CUARTOS DE LARGO Y MANGA LARGA, FEMENINO. TALLA: CONFORME AL CUADRO DE DISTRIBUCION.	4	646	\$89.90	\$58.075,40
131	SAN LUIS POTOSI	BATA, TRES CUARTOS DE LARGO Y MANGA LARGA, FEMENINO. TALLA: CONFORME AL CUADRO DE DISTRIBUCION.	4	917	\$89.90	\$82.438,30
132	SINALOA	BATA, TRES CUARTOS DE LARGO Y MANGA LARGA, FEMENINO. TALLA: CONFORME AL CUADRO DE DISTRIBUCION.	4	1.385	\$89.90	\$124.511,50
133	SONORA	BATA, TRES CUARTOS DE LARGO Y MANGA LARGA, FEMENINO. TALLA: CONFORME AL CUADRO DE DISTRIBUCION.	4	1.597	\$89.90	\$143.570,30
134	TAMAULIPAS	BATA, TRES CUARTOS DE LARGO Y MANGA LARGA, FEMENINO. TALLA: CONFORME AL CUADRO DE DISTRIBUCION.	4	409	\$89.90	\$36.769,10
135	TAMAULIPAS	BATA, TRES CUARTOS DE LARGO Y MANGA LARGA, FEMENINO. TALLA: CONFORME AL CUADRO DE DISTRIBUCION.	4	1.512	\$89.90	\$135.928,80
136	TLANCANTLA	BATA, TRES CUARTOS DE LARGO Y MANGA LARGA, FEMENINO. TALLA: CONFORME AL CUADRO DE DISTRIBUCION.	4	397	\$89.90	\$35.690,30
137	VERACRUZ NOROCCIDENTAL	BATA, TRES CUARTOS DE LARGO Y MANGA LARGA, FEMENINO. TALLA: CONFORME AL CUADRO DE DISTRIBUCION.	4	1.467	\$89.90	\$131.883,30
138	VERACRUZ SUR	BATA, TRES CUARTOS DE LARGO Y MANGA LARGA, FEMENINO. TALLA: CONFORME AL CUADRO DE DISTRIBUCION.	4	1.163	\$89.90	\$104.553,70
139	ZACATECAS	BATA, TRES CUARTOS DE LARGO Y MANGA LARGA, FEMENINO. TALLA: CONFORME AL CUADRO DE DISTRIBUCION.	4	382	\$89.90	\$34.341,80
	REGIMEN OPORTUNIDADES					
1624	BAJA CALIFORNIA NORTE	BATA, TRES CUARTOS DE LARGO Y MANGA LARGA, FEMENINO. TALLA: CONFORME AL CUADRO DE DISTRIBUCION.	4	18	\$89.90	\$1.618,20
1625	CAMPICHE	BATA, TRES CUARTOS DE LARGO Y MANGA LARGA, FEMENINO. TALLA: CONFORME AL CUADRO DE DISTRIBUCION.	4	12	\$89.90	\$1.078,80
1626	CHIAPAS	BATA, TRES CUARTOS DE LARGO Y MANGA LARGA, FEMENINO. TALLA: CONFORME AL CUADRO DE DISTRIBUCION.	4	132	\$89.90	\$11.866,80

DIVISION AN
 DEPARTAMENTO DE CONTAS
 Y FINANZAS

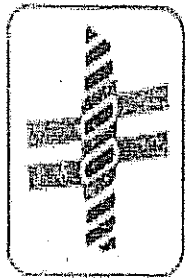

IMAGINE TEXTILIS, S.A. DE C.V.

004

ARTIDA	DELEGACION	DESCRIPCION	CEDULA	CANTIDAD	PRECIO UNITARIO	PRECIO TOTAL
1627	CHIHUAHUA	BATA, TRES CUARTOS DE LARGO Y MANGA LARGA, FEMENINO. TALLA: CONFORME AL CUADRO DE DISTRIBUCIÓN.	4	60	\$89.90	\$5.394,00
1628	COAHUILA	BATA, TRES CUARTOS DE LARGO Y MANGA LARGA, FEMENINO. TALLA: CONFORME AL CUADRO DE DISTRIBUCIÓN.	4	30	\$89.90	\$2.697,00
1629	DURANGO	BATA, TRES CUARTOS DE LARGO Y MANGA LARGA, FEMENINO. TALLA: CONFORME AL CUADRO DE DISTRIBUCIÓN.	4	48	\$89.90	\$4.315,20
1630	HIDALGO	BATA, TRES CUARTOS DE LARGO Y MANGA LARGA, FEMENINO. TALLA: CONFORME AL CUADRO DE DISTRIBUCIÓN.	4	126	\$89.90	\$11.327,40
1631	MICHOACAN	BATA, TRES CUARTOS DE LARGO Y MANGA LARGA, FEMENINO. TALLA: CONFORME AL CUADRO DE DISTRIBUCIÓN.	4	105	\$89.90	\$9.439,50
1632	NAVARRIT	BATA, TRES CUARTOS DE LARGO Y MANGA LARGA, FEMENINO. TALLA: CONFORME AL CUADRO DE DISTRIBUCIÓN.	4	33	\$89.90	\$2.966,70
1633	OAXACA	BATA, TRES CUARTOS DE LARGO Y MANGA LARGA, FEMENINO. TALLA: CONFORME AL CUADRO DE DISTRIBUCIÓN.	4	180	\$89.90	\$16.182,00
1634	PUEBLA	BATA, TRES CUARTOS DE LARGO Y MANGA LARGA, FEMENINO. TALLA: CONFORME AL CUADRO DE DISTRIBUCIÓN.	4	102	\$89.90	\$9.169,80
1635	SAN LUIS POTOSI	BATA, TRES CUARTOS DE LARGO Y MANGA LARGA, FEMENINO. TALLA: CONFORME AL CUADRO DE DISTRIBUCIÓN.	4	66	\$89.90	\$5.933,40
1636	TAMAULIPAS	BATA, TRES CUARTOS DE LARGO Y MANGA LARGA, FEMENINO. TALLA: CONFORME AL CUADRO DE DISTRIBUCIÓN.	4	18	\$89.90	\$1.618,20
1637	VERACRUZ NORTE	BATA, TRES CUARTOS DE LARGO Y MANGA LARGA, FEMENINO. TALLA: CONFORME AL CUADRO DE DISTRIBUCIÓN.	4	39	\$89.90	\$3.506,10
1638	VERACRUZ SUR	BATA, TRES CUARTOS DE LARGO Y MANGA LARGA, FEMENINO. TALLA: CONFORME AL CUADRO DE DISTRIBUCIÓN.	4	87	\$89.90	\$7.821,30
1640	ZACATECAS	BATA, TRES CUARTOS DE LARGO Y MANGA LARGA, FEMENINO. TALLA: CONFORME AL CUADRO DE DISTRIBUCIÓN.	4	111	\$89.90	\$9.978,90
	REGIMEN ORDINARIO					
140	AGUASCALIENTES	FILIPINA CON ESCOTE EN "Y", MANGA CORTA Y PANTALON, FEMENINO. TALLA: CONFORME AL CUADRO DE DISTRIBUCIÓN.	5	483	\$166,80	\$80.564,40
141	BAJA CALIFORNIA NORTE	FILIPINA CON ESCOTE EN "Y", MANGA CORTA Y PANTALON, FEMENINO. TALLA: CONFORME AL CUADRO DE DISTRIBUCIÓN.	5	1.146	\$166,80	\$191.152,80
142	BAJA CALIFORNIA SUR	FILIPINA CON ESCOTE EN "Y", MANGA CORTA Y PANTALON, FEMENINO. TALLA: CONFORME AL CUADRO DE DISTRIBUCIÓN.	5	150	\$166,80	\$25.020,00
143	CAMPECHE	FILIPINA CON ESCOTE EN "Y", MANGA CORTA Y PANTALON, FEMENINO. TALLA: CONFORME AL CUADRO DE DISTRIBUCIÓN.	5	183	\$166,80	\$30.524,40
144	CHIAPAS	FILIPINA CON ESCOTE EN "Y", MANGA CORTA Y PANTALON, FEMENINO. TALLA: CONFORME AL CUADRO DE DISTRIBUCIÓN.	5	576	\$166,80	\$96.076,80
145	CHIHUAHUA	FILIPINA CON ESCOTE EN "Y", MANGA CORTA Y PANTALON, FEMENINO. TALLA: CONFORME AL CUADRO DE DISTRIBUCIÓN.	5	1.686	\$166,80	\$281.224,80
146	COAHUILA	FILIPINA CON ESCOTE EN "Y", MANGA CORTA Y PANTALON, FEMENINO. TALLA: CONFORME AL CUADRO DE DISTRIBUCIÓN.	5	1.557	\$166,80	\$259.707,60
147	COLIMA	FILIPINA CON ESCOTE EN "Y", MANGA CORTA Y PANTALON, FEMENINO. TALLA: CONFORME AL CUADRO DE DISTRIBUCIÓN.	5	270	\$166,80	\$45.036,00
148	DISTRITO FEDERAL SUR	FILIPINA CON ESCOTE EN "Y", MANGA CORTA Y PANTALON, FEMENINO. TALLA: CONFORME AL CUADRO DE DISTRIBUCIÓN.	5	5.382	\$161,80	\$870.807,60
149	DISTRITO FEDERAL SUR	FILIPINA CON ESCOTE EN "Y", MANGA CORTA Y PANTALON, FEMENINO. TALLA: CONFORME AL CUADRO DE DISTRIBUCIÓN.	5	5.292	\$166,80	\$882.705,60
150	DURANGO	FILIPINA CON ESCOTE EN "Y", MANGA CORTA Y PANTALON, FEMENINO. TALLA: CONFORME AL CUADRO DE DISTRIBUCIÓN.	5	507	\$166,80	\$84.567,60
151	ESTADO DE MEXICO ORIENTE	FILIPINA CON ESCOTE EN "Y", MANGA CORTA Y PANTALON, FEMENINO. TALLA: CONFORME AL CUADRO DE DISTRIBUCIÓN.	5	2.892	\$166,80	\$482.385,60
152	ESTADO DE MEXICO PONTE	FILIPINA CON ESCOTE EN "Y", MANGA CORTA Y PANTALON, FEMENINO. TALLA: CONFORME AL CUADRO DE DISTRIBUCIÓN.	5	1.074	\$166,80	\$179.143,20
153	GUANAHUATO	FILIPINA CON ESCOTE EN "Y", MANGA CORTA Y PANTALON, FEMENINO. TALLA: CONFORME AL CUADRO DE DISTRIBUCIÓN.	5	1.413	\$166,80	\$235.688,40
154	GUERRERO	FILIPINA CON ESCOTE EN "Y", MANGA CORTA Y PANTALON, FEMENINO. TALLA: CONFORME AL CUADRO DE DISTRIBUCIÓN.	5	504	\$166,80	\$84.067,20
155	HIDALGO	FILIPINA CON ESCOTE EN "Y", MANGA CORTA Y PANTALON, FEMENINO. TALLA: CONFORME AL CUADRO DE DISTRIBUCIÓN.	5	537	\$166,80	\$89.571,60
156	JALISCO	FILIPINA CON ESCOTE EN "Y", MANGA CORTA Y PANTALON, FEMENINO. TALLA: CONFORME AL CUADRO DE DISTRIBUCIÓN.	5	2.544	\$166,80	\$424.339,20
157	MICHOACAN	FILIPINA CON ESCOTE EN "Y", MANGA CORTA Y PANTALON, FEMENINO. TALLA: CONFORME AL CUADRO DE DISTRIBUCIÓN.	5	822	\$166,80	\$137.109,60
159	NAVARRIT	FILIPINA CON ESCOTE EN "Y", MANGA CORTA Y PANTALON, FEMENINO. TALLA: CONFORME AL CUADRO DE DISTRIBUCIÓN.	5	357	\$166,80	\$59.547,60
160	NIVEL CENTRAL	FILIPINA CON ESCOTE EN "Y", MANGA CORTA Y PANTALON, FEMENINO. TALLA: CONFORME AL CUADRO DE DISTRIBUCIÓN.	5	564	\$166,80	\$94.075,20
161	QUEZALTON	FILIPINA CON ESCOTE EN "Y", MANGA CORTA Y PANTALON, FEMENINO. TALLA: CONFORME AL CUADRO DE DISTRIBUCIÓN.	5	1.629	\$166,80	\$271.717,20
162	OAXACA	FILIPINA CON ESCOTE EN "Y", MANGA CORTA Y PANTALON, FEMENINO. TALLA: CONFORME AL CUADRO DE DISTRIBUCIÓN.	5	456	\$166,80	\$76.060,80

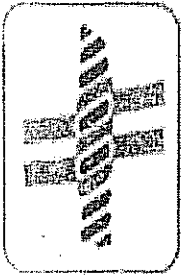

005

IMAGINE TEXTILS, S.A. DE C.V.

ARTIDA	DELEGACION	DESCRIPCION	CEDULA	CANTIDAD	PRECIO UNITARIO	PRECIO TOTAL
163	PUEBLA	FILIPINA CON ESCOTE EN "Y", MANGA CORTA Y PANTALON, FEMENINO; TALLA: CONFORME AL CUADRO DE DISTRIBUCION.	5	1.425	\$161,80	\$230.565,00
164	QUERETARO	FILIPINA CON ESCOTE EN "Y", MANGA CORTA Y PANTALON, FEMENINO; TALLA: CONFORME AL CUADRO DE DISTRIBUCION.	5	333	\$166,80	\$55.544,40
165	QUINTANA ROO	FILIPINA CON ESCOTE EN "Y", MANGA CORTA Y PANTALON, FEMENINO; TALLA: CONFORME AL CUADRO DE DISTRIBUCION.	5	384	\$166,80	\$64.051,20
166	SAN LUIS POTOSI	FILIPINA CON ESCOTE EN "Y", MANGA CORTA Y PANTALON, FEMENINO; TALLA: CONFORME AL CUADRO DE DISTRIBUCION.	5	750	\$166,80	\$125.100,00
167	SINAJOA	FILIPINA CON ESCOTE EN "Y", MANGA CORTA Y PANTALON, FEMENINO; TALLA: CONFORME AL CUADRO DE DISTRIBUCION.	5	1.119	\$166,80	\$186.649,20
168	SONORA	FILIPINA CON ESCOTE EN "Y", MANGA CORTA Y PANTALON, FEMENINO; TALLA: CONFORME AL CUADRO DE DISTRIBUCION.	5	1.506	\$166,80	\$251.200,80
169	TABASCO	FILIPINA CON ESCOTE EN "Y", MANGA CORTA Y PANTALON, FEMENINO; TALLA: CONFORME AL CUADRO DE DISTRIBUCION.	5	309	\$166,80	\$51.541,20
170	TAMAUJIPAS	FILIPINA CON ESCOTE EN "Y", MANGA CORTA Y PANTALON, FEMENINO; TALLA: CONFORME AL CUADRO DE DISTRIBUCION.	5	825	\$166,80	\$137.610,00
171	TLAXCALA	FILIPINA CON ESCOTE EN "Y", MANGA CORTA Y PANTALON, FEMENINO; TALLA: CONFORME AL CUADRO DE DISTRIBUCION.	5	435	\$161,80	\$70.383,00
172	VERACRUZ NORTE	FILIPINA CON ESCOTE EN "Y", MANGA CORTA Y PANTALON, FEMENINO; TALLA: CONFORME AL CUADRO DE DISTRIBUCION.	5	999	\$166,80	\$166.633,20
173	VERACRUZ SUR	FILIPINA CON ESCOTE EN "Y", MANGA CORTA Y PANTALON, FEMENINO; TALLA: CONFORME AL CUADRO DE DISTRIBUCION.	5	624	\$166,80	\$104.083,20
174	ZACATECAS	FILIPINA CON ESCOTE EN "Y", MANGA CORTA Y PANTALON, FEMENINO; TALLA: CONFORME AL CUADRO DE DISTRIBUCION.	5	174	\$166,80	\$29.023,20
	REGIMEN ORDINARIO					
175	AGUASCALIENTES	FILIPINA CON CUELLO DE PUNTAS REDONDEADAS, MANGA CORTA Y PANTALON, FEMENINO; TALLA: CONFORME AL CUADRO DE DISTRIBUCION.	6	1.870	\$169,70	\$317.339,00
176	BAJA CALIFORNIA NORTE	FILIPINA CON CUELLO DE PUNTAS REDONDEADAS, MANGA CORTA Y PANTALON, FEMENINO; TALLA: CONFORME AL CUADRO DE DISTRIBUCION.	6	4.820	\$169,70	\$817.954,00
177	BAJA CALIFORNIA SUR	FILIPINA CON CUELLO DE PUNTAS REDONDEADAS, MANGA CORTA Y PANTALON, FEMENINO; TALLA: CONFORME AL CUADRO DE DISTRIBUCION.	6	1.016	\$165,70	\$168.351,20
178	CAMPECITE	FILIPINA CON CUELLO DE PUNTAS REDONDEADAS, MANGA CORTA Y PANTALON, FEMENINO; TALLA: CONFORME AL CUADRO DE DISTRIBUCION.	6	870	\$165,70	\$144.159,00
179	CHIAPAS	FILIPINA CON CUELLO DE PUNTAS REDONDEADAS, MANGA CORTA Y PANTALON, FEMENINO; TALLA: CONFORME AL CUADRO DE DISTRIBUCION.	6	1.976	\$169,70	\$335.327,20
180	CHIHUAHUA	FILIPINA CON CUELLO DE PUNTAS REDONDEADAS, MANGA CORTA Y PANTALON, FEMENINO; TALLA: CONFORME AL CUADRO DE DISTRIBUCION.	6	6.021	\$165,70	\$997.679,70
181	COAHUILA	FILIPINA CON CUELLO DE PUNTAS REDONDEADAS, MANGA CORTA Y PANTALON, FEMENINO; TALLA: CONFORME AL CUADRO DE DISTRIBUCION.	6	6.876	\$169,70	\$1.166.857,20
182	COLIMA	FILIPINA CON CUELLO DE PUNTAS REDONDEADAS, MANGA CORTA Y PANTALON, FEMENINO; TALLA: CONFORME AL CUADRO DE DISTRIBUCION.	6	1.152	\$169,70	\$195.494,40
183	DISTRITO FEDERAL NORTE	FILIPINA CON CUELLO DE PUNTAS REDONDEADAS, MANGA CORTA Y PANTALON, FEMENINO; TALLA: CONFORME AL CUADRO DE DISTRIBUCION.	6	14.412	\$169,70	\$2.445.716,40
184	DISTRITO FEDERAL SUR	FILIPINA CON CUELLO DE PUNTAS REDONDEADAS, MANGA CORTA Y PANTALON, FEMENINO; TALLA: CONFORME AL CUADRO DE DISTRIBUCION.	6	16.046	\$169,70	\$2.723.006,20
185	DURANGO	FILIPINA CON CUELLO DE PUNTAS REDONDEADAS, MANGA CORTA Y PANTALON, FEMENINO; TALLA: CONFORME AL CUADRO DE DISTRIBUCION.	6	2.407	\$169,70	\$408.467,90
186	ESTADO DE VERACRUZ NORTE	FILIPINA CON CUELLO DE PUNTAS REDONDEADAS, MANGA CORTA Y PANTALON, FEMENINO; TALLA: CONFORME AL CUADRO DE DISTRIBUCION.	6	8.180	\$165,70	\$1.355.426,00
187	ESTADO DE VERACRUZ SUR	FILIPINA CON CUELLO DE PUNTAS REDONDEADAS, MANGA CORTA Y PANTALON, FEMENINO; TALLA: CONFORME AL CUADRO DE DISTRIBUCION.	6	4.484	\$169,70	\$760.934,80
188	GUANAJUATO	FILIPINA CON CUELLO DE PUNTAS REDONDEADAS, MANGA CORTA Y PANTALON, FEMENINO; TALLA: CONFORME AL CUADRO DE DISTRIBUCION.	6	5.840	\$169,70	\$991.048,00
189	GUERRERO	FILIPINA CON CUELLO DE PUNTAS REDONDEADAS, MANGA CORTA Y PANTALON, FEMENINO; TALLA: CONFORME AL CUADRO DE DISTRIBUCION.	6	1.946	\$169,70	\$330.236,20
190	HIDALGO	FILIPINA CON CUELLO DE PUNTAS REDONDEADAS, MANGA CORTA Y PANTALON, FEMENINO; TALLA: CONFORME AL CUADRO DE DISTRIBUCION.	6	2.094	\$169,70	\$355.351,80
191	JALISCO	FILIPINA CON CUELLO DE PUNTAS REDONDEADAS, MANGA CORTA Y PANTALON, FEMENINO; TALLA: CONFORME AL CUADRO DE DISTRIBUCION.	6	13.124	\$169,70	\$2.227.142,80
192	MICHUACAN	FILIPINA CON CUELLO DE PUNTAS REDONDEADAS, MANGA CORTA Y PANTALON, FEMENINO; TALLA: CONFORME AL CUADRO DE DISTRIBUCION.	6	3.038	\$169,70	\$515.548,60
193	MORELOS	FILIPINA CON CUELLO DE PUNTAS REDONDEADAS, MANGA CORTA Y PANTALON, FEMENINO; TALLA: CONFORME AL CUADRO DE DISTRIBUCION.	6	2.053	\$165,70	\$340.182,10
194	NAYARIT	FILIPINA CON CUELLO DE PUNTAS REDONDEADAS, MANGA CORTA Y PANTALON, FEMENINO; TALLA: CONFORME AL CUADRO DE DISTRIBUCION.	6	1.432	\$169,70	\$243.010,40
195	NIVEL CENTRAL	FILIPINA CON CUELLO DE PUNTAS REDONDEADAS, MANGA CORTA Y PANTALON, FEMENINO; TALLA: CONFORME AL CUADRO DE DISTRIBUCION.	6	82	\$169,70	\$13.915,40
196	NUEVO LEON	FILIPINA CON CUELLO DE PUNTAS REDONDEADAS, MANGA CORTA Y PANTALON, FEMENINO; TALLA: CONFORME AL CUADRO DE DISTRIBUCION.	6	9.174	\$169,70	\$1.556.827,80
197	OAXACA	FILIPINA CON CUELLO DE PUNTAS REDONDEADAS, MANGA CORTA Y PANTALON, FEMENINO; TALLA: CONFORME AL CUADRO DE DISTRIBUCION.	6	1.619	\$169,70	\$274.744,30
198	PUEBLA	FILIPINA CON CUELLO DE PUNTAS REDONDEADAS, MANGA CORTA Y PANTALON, FEMENINO; TALLA: CONFORME AL CUADRO DE DISTRIBUCION.	6	5.194	\$169,70	\$881.421,80

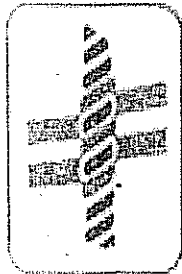

006

IMAGINE TEXTILIS, S.A. DE C.V.

ARTIDA	DELEGACION	DESCRIPCION	CEDULA	CANTIDAD	PRECIO UNITARIO	PRECIO TOTAL
199	QUERETARO	FILIPINA CON CUELLO DE PUNTAS REDONDEADAS, MANGA CORTA Y PANTALON, FEMENINO. TALLA: CONFORME AL CUADRO DE DISTRIBUCION.	6	2.136	\$169,70	\$362.479,20
200	QUINTANA ROO	FILIPINA CON CUELLO DE PUNTAS REDONDEADAS, MANGA CORTA Y PANTALON, FEMENINO. TALLA: CONFORME AL CUADRO DE DISTRIBUCION.	6	1.455	\$169,70	\$246.913,50
201	SAN LUIS POTOSI	FILIPINA CON CUELLO DE PUNTAS REDONDEADAS, MANGA CORTA Y PANTALON, FEMENINO. TALLA: CONFORME AL CUADRO DE DISTRIBUCION.	6	2.878	\$165,70	\$476.884,60
202	SINALOA	FILIPINA CON CUELLO DE PUNTAS REDONDEADAS, MANGA CORTA Y PANTALON, FEMENINO. TALLA: CONFORME AL CUADRO DE DISTRIBUCION.	6	4.827	\$169,70	\$819.141,90
203	SONORA	FILIPINA CON CUELLO DE PUNTAS REDONDEADAS, MANGA CORTA Y PANTALON, FEMENINO. TALLA: CONFORME AL CUADRO DE DISTRIBUCION.	6	4.854	\$169,70	\$823.723,80
204	TABASCO	FILIPINA CON CUELLO DE PUNTAS REDONDEADAS, MANGA CORTA Y PANTALON, FEMENINO. TALLA: CONFORME AL CUADRO DE DISTRIBUCION.	6	1.260	\$169,70	\$213.822,00
205	TAMAULIPAS	FILIPINA CON CUELLO DE PUNTAS REDONDEADAS, MANGA CORTA Y PANTALON, FEMENINO. TALLA: CONFORME AL CUADRO DE DISTRIBUCION.	6	4.414	\$165,70	\$731.399,80
206	TLAXCALA	FILIPINA CON CUELLO DE PUNTAS REDONDEADAS, MANGA CORTA Y PANTALON, FEMENINO. TALLA: CONFORME AL CUADRO DE DISTRIBUCION.	6	1.268	\$169,70	\$215.179,60
207	VERACRUZ NOROCCIDENTE	FILIPINA CON CUELLO DE PUNTAS REDONDEADAS, MANGA CORTA Y PANTALON, FEMENINO. TALLA: CONFORME AL CUADRO DE DISTRIBUCION.	6	4.431	\$169,70	\$751.940,70
208	VERACRUZ SUR	FILIPINA CON CUELLO DE PUNTAS REDONDEADAS, MANGA CORTA Y PANTALON, FEMENINO. TALLA: CONFORME AL CUADRO DE DISTRIBUCION.	6	3.216	\$169,70	\$545.755,20
209	ZACATECAS	FILIPINA CON CUELLO DE PUNTAS REDONDEADAS, MANGA CORTA Y PANTALON, FEMENINO. TALLA: CONFORME AL CUADRO DE DISTRIBUCION.	6	1.186	\$169,70	\$201.264,20
	REGIMEN ORDINARIO					
210	AGUASCALIENTES	BATA LARGA DE MANGA LARGA, MASCULINO. TALLA: CONFORME AL CUADRO DE DISTRIBUCION.	7	1.704	\$88,00	\$149.952,00
211	BAJA CALIFORNIA NOROCCIDENTE	BATA LARGA DE MANGA LARGA, MASCULINO. TALLA: CONFORME AL CUADRO DE DISTRIBUCION.	7	3.444	\$88,00	\$303.072,00
212	BAJA CALIFORNIA SUR	BATA LARGA DE MANGA LARGA, MASCULINO. TALLA: CONFORME AL CUADRO DE DISTRIBUCION.	7	1.002	\$88,00	\$88.176,00
213	CAMPECHE	BATA LARGA DE MANGA LARGA, MASCULINO. TALLA: CONFORME AL CUADRO DE DISTRIBUCION.	7	741	\$88,00	\$65.208,00
214	CHIAPAS	BATA LARGA DE MANGA LARGA, MASCULINO. TALLA: CONFORME AL CUADRO DE DISTRIBUCION.	7	1.698	\$88,00	\$149.424,00
215	CHIHUAHUA	BATA LARGA DE MANGA LARGA, MASCULINO. TALLA: CONFORME AL CUADRO DE DISTRIBUCION.	7	4.695	\$88,00	\$413.160,00
216	COahuila	BATA LARGA DE MANGA LARGA, MASCULINO. TALLA: CONFORME AL CUADRO DE DISTRIBUCION.	7	4.731	\$88,00	\$416.328,00
217	COLIMA	BATA LARGA DE MANGA LARGA, MASCULINO. TALLA: CONFORME AL CUADRO DE DISTRIBUCION.	7	1.020	\$88,00	\$89.760,00
218	DISTRITO FEDERAL NOROCCIDENTE	BATA LARGA DE MANGA LARGA, MASCULINO. TALLA: CONFORME AL CUADRO DE DISTRIBUCION.	7	8.507	\$88,00	\$748.616,00
219	DISTRITO FEDERAL SUR	BATA LARGA DE MANGA LARGA, MASCULINO. TALLA: CONFORME AL CUADRO DE DISTRIBUCION.	7	9.483	\$88,00	\$834.504,00
220	DURANGO	BATA LARGA DE MANGA LARGA, MASCULINO. TALLA: CONFORME AL CUADRO DE DISTRIBUCION.	7	1.857	\$88,00	\$163.416,00
221	ESTADO DE MEXICO CUERPO PERMANENTE	BATA LARGA DE MANGA LARGA, MASCULINO. TALLA: CONFORME AL CUADRO DE DISTRIBUCION.	7	6.798	\$88,00	\$598.224,00
222	ESTADO DE MEXICO PERMANENTE	BATA LARGA DE MANGA LARGA, MASCULINO. TALLA: CONFORME AL CUADRO DE DISTRIBUCION.	7	3.837	\$88,00	\$337.656,00
223	GUANAHUATO	BATA LARGA DE MANGA LARGA, MASCULINO. TALLA: CONFORME AL CUADRO DE DISTRIBUCION.	7	4.206	\$88,00	\$370.128,00
224	GUERRERO	BATA LARGA DE MANGA LARGA, MASCULINO. TALLA: CONFORME AL CUADRO DE DISTRIBUCION.	7	1.692	\$88,00	\$148.896,00
225	HIDALGO	BATA LARGA DE MANGA LARGA, MASCULINO. TALLA: CONFORME AL CUADRO DE DISTRIBUCION.	7	1.722	\$88,00	\$151.536,00
226	JALISCO	BATA LARGA DE MANGA LARGA, MASCULINO. TALLA: CONFORME AL CUADRO DE DISTRIBUCION.	7	8.370	\$88,00	\$736.560,00
227	MICHUACAN	BATA LARGA DE MANGA LARGA, MASCULINO. TALLA: CONFORME AL CUADRO DE DISTRIBUCION.	7	2.436	\$88,00	\$214.368,00
228	MORISQUITAN	BATA LARGA DE MANGA LARGA, MASCULINO. TALLA: CONFORME AL CUADRO DE DISTRIBUCION.	7	1.593	\$88,00	\$140.184,00
229	NAYARIT	BATA LARGA DE MANGA LARGA, MASCULINO. TALLA: CONFORME AL CUADRO DE DISTRIBUCION.	7	1.044	\$88,00	\$91.872,00
230	NIVEL CENTRAL	BATA LARGA DE MANGA LARGA, MASCULINO. TALLA: CONFORME AL CUADRO DE DISTRIBUCION.	7	228	\$88,00	\$20.064,00
231	NUEVO LEON	BATA LARGA DE MANGA LARGA, MASCULINO. TALLA: CONFORME AL CUADRO DE DISTRIBUCION.	7	6.729	\$88,00	\$592.152,00
232	OAXACA	BATA LARGA DE MANGA LARGA, MASCULINO. TALLA: CONFORME AL CUADRO DE DISTRIBUCION.	7	1.191	\$88,00	\$104.808,00
233	PUEBLA	BATA LARGA DE MANGA LARGA, MASCULINO. TALLA: CONFORME AL CUADRO DE DISTRIBUCION.	7	3.525	\$88,00	\$310.200,00
234	QUERETARO	BATA LARGA DE MANGA LARGA, MASCULINO. TALLA: CONFORME AL CUADRO DE DISTRIBUCION.	7	1.446	\$88,00	\$127.248,00

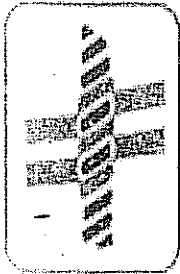

007

IMAGINE TEXTILIS, S.A. DE C.V.

ARTIDA	DELEGACION	DESCRIPCION	CEDULA	CANTIDAD	PRECIO UNITARIO	PRECIO TOTAL
235	QUINTANA ROO	BATA LARGA DE MANGA LARGA, MASCULINO. TALLA: CONFORME AL CUADRO DE DISTRIBUCION,	7	1.311	\$88,00	\$115.368,00
236	SAN LUIS POTOSI	BATA LARGA DE MANGA LARGA, MASCULINO. TALLA: CONFORME AL CUADRO DE DISTRIBUCION,	7	1.866	\$88,00	\$164.208,00
237	SINALOA	BATA LARGA DE MANGA LARGA, MASCULINO. TALLA: CONFORME AL CUADRO DE DISTRIBUCION,	7	3.852	\$88,00	\$338.976,00
238	SONORA	BATA LARGA DE MANGA LARGA, MASCULINO. TALLA: CONFORME AL CUADRO DE DISTRIBUCION,	7	4.086	\$88,00	\$359.568,00
239	TABASCO	BATA LARGA DE MANGA LARGA, MASCULINO. TALLA: CONFORME AL CUADRO DE DISTRIBUCION,	7	1.281	\$88,00	\$112.728,00
240	TAMAUJUPAS	BATA LARGA DE MANGA LARGA, MASCULINO. TALLA: CONFORME AL CUADRO DE DISTRIBUCION,	7	3.300	\$88,00	\$290.400,00
241	TLAXCALA	BATA LARGA DE MANGA LARGA, MASCULINO. TALLA: CONFORME AL CUADRO DE DISTRIBUCION,	7	873	\$88,00	\$76.824,00
242	VIRACRUZ NORTE	BATA LARGA DE MANGA LARGA, MASCULINO. TALLA: CONFORME AL CUADRO DE DISTRIBUCION,	7	3.342	\$88,00	\$294.096,00
243	VIRACRUZ SUR	BATA LARGA DE MANGA LARGA, MASCULINO. TALLA: CONFORME AL CUADRO DE DISTRIBUCION,	7	3.051	\$88,00	\$268.488,00
244	ZACATECAS	BATA LARGA DE MANGA LARGA, MASCULINO. TALLA: CONFORME AL CUADRO DE DISTRIBUCION,	7	1.020	\$88,00	\$89.760,00
REGIMEN OPORTUNIDADES						
1641	BAJA CALIFORNIA NORTE	BATA LARGA DE MANGA LARGA, MASCULINO. TALLA: CONFORME AL CUADRO DE DISTRIBUCION,	7	21	\$88,00	\$1.848,00
1642	CAMPECHE	BATA LARGA DE MANGA LARGA, MASCULINO. TALLA: CONFORME AL CUADRO DE DISTRIBUCION,	7	45	\$88,00	\$3.960,00
1643	CHIAPAS	BATA LARGA DE MANGA LARGA, MASCULINO. TALLA: CONFORME AL CUADRO DE DISTRIBUCION,	7	888	\$88,00	\$78.144,00
1644	CHIHUAHUA	BATA LARGA DE MANGA LARGA, MASCULINO. TALLA: CONFORME AL CUADRO DE DISTRIBUCION,	7	177	\$88,00	\$15.576,00
1645	COAHUILA	BATA LARGA DE MANGA LARGA, MASCULINO. TALLA: CONFORME AL CUADRO DE DISTRIBUCION,	7	54	\$88,00	\$4.752,00
1646	DURANGO	BATA LARGA DE MANGA LARGA, MASCULINO. TALLA: CONFORME AL CUADRO DE DISTRIBUCION,	7	192	\$88,00	\$16.896,00
1647	HIDALGO	BATA LARGA DE MANGA LARGA, MASCULINO. TALLA: CONFORME AL CUADRO DE DISTRIBUCION,	7	278	\$88,00	\$24.464,00
1648	MICHUACAN	BATA LARGA DE MANGA LARGA, MASCULINO. TALLA: CONFORME AL CUADRO DE DISTRIBUCION,	7	201	\$88,00	\$17.688,00
1649	NAYARIT	BATA LARGA DE MANGA LARGA, MASCULINO. TALLA: CONFORME AL CUADRO DE DISTRIBUCION,	7	54	\$88,00	\$4.752,00
1650	NIVEL CENTRAL	BATA LARGA DE MANGA LARGA, MASCULINO. TALLA: CONFORME AL CUADRO DE DISTRIBUCION,	7	160	\$88,00	\$14.080,00
1651	OAXACA	BATA LARGA DE MANGA LARGA, MASCULINO. TALLA: CONFORME AL CUADRO DE DISTRIBUCION,	7	684	\$88,00	\$60.192,00
1652	PUEBLA	BATA LARGA DE MANGA LARGA, MASCULINO. TALLA: CONFORME AL CUADRO DE DISTRIBUCION,	7	360	\$88,00	\$31.680,00
1653	SAN LUIS POTOSI	BATA LARGA DE MANGA LARGA, MASCULINO. TALLA: CONFORME AL CUADRO DE DISTRIBUCION,	7	123	\$88,00	\$10.824,00
1654	SINALOA	BATA LARGA DE MANGA LARGA, MASCULINO. TALLA: CONFORME AL CUADRO DE DISTRIBUCION,	7	87	\$88,00	\$7.656,00
1655	TAMAUJUPAS	BATA LARGA DE MANGA LARGA, MASCULINO. TALLA: CONFORME AL CUADRO DE DISTRIBUCION,	7	15	\$88,00	\$1.320,00
1656	VIRACRUZ NORTE	BATA LARGA DE MANGA LARGA, MASCULINO. TALLA: CONFORME AL CUADRO DE DISTRIBUCION,	7	381	\$88,00	\$33.528,00
1657	VIRACRUZ SUR	BATA LARGA DE MANGA LARGA, MASCULINO. TALLA: CONFORME AL CUADRO DE DISTRIBUCION,	7	333	\$88,00	\$29.304,00
1659	ZACATECAS	BATA LARGA DE MANGA LARGA, MASCULINO. TALLA: CONFORME AL CUADRO DE DISTRIBUCION,	7	150	\$88,00	\$13.200,00
REGIMEN ORDINARIO						
245	ATLASCALTEPEC	BATA LARGA DE MANGA LARGA, FEMENINO. TALLA: CONFORME AL CUADRO DE DISTRIBUCION,	8	1.113	\$79,50	\$88.483,50
246	BAJA CALIFORNIA NORTE	BATA LARGA DE MANGA LARGA, FEMENINO. TALLA: CONFORME AL CUADRO DE DISTRIBUCION,	8	2.172	\$79,50	\$172.674,00
247	BAJA CALIFORNIA SUR	BATA LARGA DE MANGA LARGA, FEMENINO. TALLA: CONFORME AL CUADRO DE DISTRIBUCION,	8	462	\$79,50	\$36.729,00
248	CAMPECHE	BATA LARGA DE MANGA LARGA, FEMENINO. TALLA: CONFORME AL CUADRO DE DISTRIBUCION,	8	396	\$79,50	\$31.482,00
249	CHIAPAS	BATA LARGA DE MANGA LARGA, FEMENINO. TALLA: CONFORME AL CUADRO DE DISTRIBUCION,	8	870	\$79,50	\$69.165,00
250	CHIHUAHUA	BATA LARGA DE MANGA LARGA, FEMENINO. TALLA: CONFORME AL CUADRO DE DISTRIBUCION,	8	2.802	\$79,50	\$222.759,00
251	CHIHUAHUA	BATA LARGA DE MANGA LARGA, FEMENINO. TALLA: CONFORME AL CUADRO DE DISTRIBUCION,	8	3.267	\$79,50	\$259.726,50

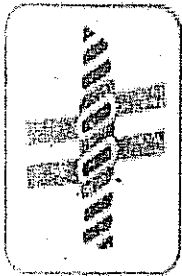

IMAGINE TEXTILIS, S.A. DE C.V.

008

ARTIDA	DELEGACION	DESCRIPCION	CEDULA	CANTIDAD	PRECIO UNITARIO	PRECIO TOTAL
252	COLIMA	BATA LARGA DE MANGA LARGA, FEMENINO, TALLA: CONFORME ALCUADRO DE DISTRIBUCION.	8	525	\$79.50	\$41.737,50
253	DISTRITO FEDERAL, NORTE	BATA LARGA DE MANGA LARGA, FEMENINO, TALLA: CONFORME ALCUADRO DE DISTRIBUCION.	8	6.988	\$79.50	\$555.546,00
254	DISTRITO FEDERAL, SUR	BATA LARGA DE MANGA LARGA, FEMENINO, TALLA: CONFORME ALCUADRO DE DISTRIBUCION.	8	8.784	\$75.50	\$663.192,00
255	DURANGO	BATA LARGA DE MANGA LARGA, FEMENINO, TALLA: CONFORME ALCUADRO DE DISTRIBUCION.	8	1.248	\$79.50	\$99.216,00
256	ESTADO DE MEXICO ORIENTE	BATA LARGA DE MANGA LARGA, FEMENINO, TALLA: CONFORME ALCUADRO DE DISTRIBUCION.	8	5.931	\$79.50	\$471.514,50
257	ESTADO DE MEXICO PONIENTE	BATA LARGA DE MANGA LARGA, FEMENINO, TALLA: CONFORME ALCUADRO DE DISTRIBUCION.	8	3.135	\$79.50	\$249.232,50
258	GUANAJUATO	BATA LARGA DE MANGA LARGA, FEMENINO, TALLA: CONFORME ALCUADRO DE DISTRIBUCION.	8	2.667	\$79.50	\$212.026,50
259	GUERRERO	BATA LARGA DE MANGA LARGA, FEMENINO, TALLA: CONFORME ALCUADRO DE DISTRIBUCION.	8	1.068	\$79.50	\$84.906,00
260	HIDALGO	BATA LARGA DE MANGA LARGA, FEMENINO, TALLA: CONFORME ALCUADRO DE DISTRIBUCION.	8	1.140	\$79.50	\$90.630,00
261	JALISCO	BATA LARGA DE MANGA LARGA, FEMENINO, TALLA: CONFORME ALCUADRO DE DISTRIBUCION.	8	6.924	\$79.50	\$550.458,00
262	MICHOCAN	BATA LARGA DE MANGA LARGA, FEMENINO, TALLA: CONFORME ALCUADRO DE DISTRIBUCION.	8	1.572	\$79.50	\$124.974,00
263	MORELOS	BATA LARGA DE MANGA LARGA, FEMENINO, TALLA: CONFORME ALCUADRO DE DISTRIBUCION.	8	1.071	\$79.50	\$85.144,50
264	NAVARIT	BATA LARGA DE MANGA LARGA, FEMENINO, TALLA: CONFORME ALCUADRO DE DISTRIBUCION.	8	735	\$79.50	\$58.432,50
265	NIVEL CENTRAL	BATA LARGA DE MANGA LARGA, FEMENINO, TALLA: CONFORME ALCUADRO DE DISTRIBUCION.	8	216	\$79.50	\$17.172,00
266	NUOVO LEON	BATA LARGA DE MANGA LARGA, FEMENINO, TALLA: CONFORME ALCUADRO DE DISTRIBUCION.	8	4.686	\$79.50	\$372.537,00
267	OAXACA	BATA LARGA DE MANGA LARGA, FEMENINO, TALLA: CONFORME ALCUADRO DE DISTRIBUCION.	8	867	\$79.50	\$68.926,50
268	PUEBLA	BATA LARGA DE MANGA LARGA, FEMENINO, TALLA: CONFORME ALCUADRO DE DISTRIBUCION.	8	2.940	\$75.50	\$221.970,00
269	QUERETARO	BATA LARGA DE MANGA LARGA, FEMENINO, TALLA: CONFORME ALCUADRO DE DISTRIBUCION.	8	1.182	\$79.50	\$93.969,00
270	QUINTANA ROO	BATA LARGA DE MANGA LARGA, FEMENINO, TALLA: CONFORME ALCUADRO DE DISTRIBUCION.	8	831	\$79.50	\$66.064,50
271	SAN LUIS POTOSI	BATA LARGA DE MANGA LARGA, FEMENINO, TALLA: CONFORME ALCUADRO DE DISTRIBUCION.	8	1.377	\$79.50	\$109.471,50
272	SINALOA	BATA LARGA DE MANGA LARGA, FEMENINO, TALLA: CONFORME ALCUADRO DE DISTRIBUCION.	8	1.971	\$79.50	\$156.694,50
273	SONORA	BATA LARGA DE MANGA LARGA, FEMENINO, TALLA: CONFORME ALCUADRO DE DISTRIBUCION.	8	1.836	\$75.50	\$138.618,00
274	TABASCO	BATA LARGA DE MANGA LARGA, FEMENINO, TALLA: CONFORME ALCUADRO DE DISTRIBUCION.	8	663	\$79.50	\$52.708,50
275	TAMAULIPAS	BATA LARGA DE MANGA LARGA, FEMENINO, TALLA: CONFORME ALCUADRO DE DISTRIBUCION.	8	2.565	\$79.50	\$203.917,50
276	TLAXCALA	BATA LARGA DE MANGA LARGA, FEMENINO, TALLA: CONFORME ALCUADRO DE DISTRIBUCION.	8	723	\$79.50	\$57.478,50
277	VERACRUZ NORTE	BATA LARGA DE MANGA LARGA, FEMENINO, TALLA: CONFORME ALCUADRO DE DISTRIBUCION.	8	2.409	\$79.50	\$191.515,50
278	VERACRUZ SUR	BATA LARGA DE MANGA LARGA, FEMENINO, TALLA: CONFORME ALCUADRO DE DISTRIBUCION.	8	2.382	\$79.50	\$189.369,00
279	ZACATECAS	BATA LARGA DE MANGA LARGA, FEMENINO, TALLA: CONFORME ALCUADRO DE DISTRIBUCION.	8	600	\$79.50	\$47.700,00
	REGIMEN DE DISTRIBUCION					
1660	BAJA CALIFORNIA NORTE	BATA LARGA DE MANGA LARGA, FEMENINO, TALLA: CONFORME ALCUADRO DE DISTRIBUCION.	8	215	\$79.50	\$17.092,50
1661	CAMPESINE	BATA LARGA DE MANGA LARGA, FEMENINO, TALLA: CONFORME ALCUADRO DE DISTRIBUCION.	8	353	\$79.50	\$28.063,50
1662	CHIAPAS	BATA LARGA DE MANGA LARGA, FEMENINO, TALLA: CONFORME ALCUADRO DE DISTRIBUCION.	8	3840	\$79.50	\$305.280,00
1663	CHIHUAHUA	BATA LARGA DE MANGA LARGA, FEMENINO, TALLA: CONFORME ALCUADRO DE DISTRIBUCION.	8	1143	\$79.50	\$90.868,50
1664	COAHUILA	BATA LARGA DE MANGA LARGA, FEMENINO, TALLA: CONFORME ALCUADRO DE DISTRIBUCION.	8	651	\$79.50	\$51.754,50
1665	DISTRITO FEDERAL, SUR	BATA LARGA DE MANGA LARGA, FEMENINO, TALLA: CONFORME ALCUADRO DE DISTRIBUCION.	8	3	\$79.50	\$238,50
1666	DURANGO	BATA LARGA DE MANGA LARGA, FEMENINO, TALLA: CONFORME ALCUADRO DE DISTRIBUCION.	8	1149	\$79.50	\$91.345,50
1667	HIDALGO	BATA LARGA DE MANGA LARGA, FEMENINO, TALLA: CONFORME ALCUADRO DE DISTRIBUCION.	8	1450	\$79.50	\$115.275,00



009

IMAGINE TEXTILIS, S.A. DE C.V.

ARTIDA	DELEGACIÓN	DESCRIPCIÓN	CEDULA	CANTIDAD	PRECIO UNITARIO	PRECIO TOTAL
1668	MICHIOACAN	BATA LARGA DE MANGA LARGA, FEMENINO. TALLA: CONFORME AL CUADRO DE DISTRIBUCIÓN.	8	2272	\$79.50	\$180.624,00
1669	NAYARIT	BATA LARGA DE MANGA LARGA, FEMENINO. TALLA: CONFORME AL CUADRO DE DISTRIBUCIÓN.	8	579	\$79.50	\$46.030,50
1670	NIVEL CENTRAL	BATA LARGA DE MANGA LARGA, FEMENINO. TALLA: CONFORME AL CUADRO DE DISTRIBUCIÓN.	8	633	\$79.50	\$50.323,50
1671	OAXACA	BATA LARGA DE MANGA LARGA, FEMENINO. TALLA: CONFORME AL CUADRO DE DISTRIBUCIÓN.	8	3522	\$79.50	\$279.999,00
1672	PUEBLA	BATA LARGA DE MANGA LARGA, FEMENINO. TALLA: CONFORME AL CUADRO DE DISTRIBUCIÓN.	8	2549	\$79.50	\$202.645,50
1673	SAN LUIS POTOSÍ	BATA LARGA DE MANGA LARGA, FEMENINO. TALLA: CONFORME AL CUADRO DE DISTRIBUCIÓN.	8	1278	\$79.50	\$101.601,00
1674	SINALOA	BATA LARGA DE MANGA LARGA, FEMENINO. TALLA: CONFORME AL CUADRO DE DISTRIBUCIÓN.	8	465	\$79.50	\$36.967,50
1675	TAMAUJIPAS	BATA LARGA DE MANGA LARGA, FEMENINO. TALLA: CONFORME AL CUADRO DE DISTRIBUCIÓN.	8	564	\$79.50	\$44.838,00
1676	VERACRUZ NORTE	BATA LARGA DE MANGA LARGA, FEMENINO. TALLA: CONFORME AL CUADRO DE DISTRIBUCIÓN.	8	2174	\$79.50	\$172.833,00
1677	VERACRUZ SUR	BATA LARGA DE MANGA LARGA, FEMENINO. TALLA: CONFORME AL CUADRO DE DISTRIBUCIÓN.	8	1884	\$79.50	\$149.778,00
1679	ZACATECAS	BATA LARGA DE MANGA LARGA, FEMENINO. TALLA: CONFORME AL CUADRO DE DISTRIBUCIÓN.	8	1440	\$79.50	\$114.480,00
	REGIMEN ORDINARIO					
350	AGUASCALIENTES	OVEROL DE MANGA CORTA, MASCULINO. TALLA: CONFORME AL CUADRO DE DISTRIBUCIÓN.	11	215	\$164.90	\$35.453,50
351	BAJA CALIFORNIA NORTE	OVEROL DE MANGA CORTA, MASCULINO. TALLA: CONFORME AL CUADRO DE DISTRIBUCIÓN.	11	526	\$164.90	\$86.737,40
352	BAJA CALIFORNIA SUR	OVEROL DE MANGA CORTA, MASCULINO. TALLA: CONFORME AL CUADRO DE DISTRIBUCIÓN.	11	169	\$164.90	\$27.868,10
353	CAMPECHE	OVEROL DE MANGA CORTA, MASCULINO. TALLA: CONFORME AL CUADRO DE DISTRIBUCIÓN.	11	153	\$164.90	\$25.229,70
354	CHIAPAS	OVEROL DE MANGA CORTA, MASCULINO. TALLA: CONFORME AL CUADRO DE DISTRIBUCIÓN.	11	317	\$164.90	\$52.273,30
355	CHIHUAHUA	OVEROL DE MANGA CORTA, MASCULINO. TALLA: CONFORME AL CUADRO DE DISTRIBUCIÓN.	11	713	\$164.90	\$117.573,70
356	COAHUILA	OVEROL DE MANGA CORTA, MASCULINO. TALLA: CONFORME AL CUADRO DE DISTRIBUCIÓN.	11	639	\$164.90	\$105.371,10
357	COLIMA	OVEROL DE MANGA CORTA, MASCULINO. TALLA: CONFORME AL CUADRO DE DISTRIBUCIÓN.	11	179	\$164.90	\$29.517,10
358	DISTRITO FEDERAL NORTE	OVEROL DE MANGA CORTA, MASCULINO. TALLA: CONFORME AL CUADRO DE DISTRIBUCIÓN.	11	1.340	\$164.90	\$220.966,00
359	DISTRITO FEDERAL SUR	OVEROL DE MANGA CORTA, MASCULINO. TALLA: CONFORME AL CUADRO DE DISTRIBUCIÓN.	11	1.688	\$164.90	\$278.351,20
360	DURANGO	OVEROL DE MANGA CORTA, MASCULINO. TALLA: CONFORME AL CUADRO DE DISTRIBUCIÓN.	11	302	\$164.90	\$49.799,80
361	ESTADO DE MEXICO ORIENTE	OVEROL DE MANGA CORTA, MASCULINO. TALLA: CONFORME AL CUADRO DE DISTRIBUCIÓN.	11	776	\$164.90	\$127.962,40
362	ESTADO DE MEXICO OCCIDENTE	OVEROL DE MANGA CORTA, MASCULINO. TALLA: CONFORME AL CUADRO DE DISTRIBUCIÓN.	11	426	\$164.90	\$70.247,40
363	GUANAJUATO	OVEROL DE MANGA CORTA, MASCULINO. TALLA: CONFORME AL CUADRO DE DISTRIBUCIÓN.	11	427	\$164.90	\$70.412,30
364	GUERRERO	OVEROL DE MANGA CORTA, MASCULINO. TALLA: CONFORME AL CUADRO DE DISTRIBUCIÓN.	11	362	\$164.90	\$59.693,80
365	HIDALGO	OVEROL DE MANGA CORTA, MASCULINO. TALLA: CONFORME AL CUADRO DE DISTRIBUCIÓN.	11	351	\$164.90	\$57.879,90
366	JALISCO	OVEROL DE MANGA CORTA, MASCULINO. TALLA: CONFORME AL CUADRO DE DISTRIBUCIÓN.	11	974	\$164.90	\$160.612,60
367	MICHOACAN	OVEROL DE MANGA CORTA, MASCULINO. TALLA: CONFORME AL CUADRO DE DISTRIBUCIÓN.	11	421	\$164.90	\$69.422,90
368	MORFLOS	OVEROL DE MANGA CORTA, MASCULINO. TALLA: CONFORME AL CUADRO DE DISTRIBUCIÓN.	11	703	\$164.90	\$115.924,70
369	NAYARIT	OVEROL DE MANGA CORTA, MASCULINO. TALLA: CONFORME AL CUADRO DE DISTRIBUCIÓN.	11	218	\$164.90	\$35.948,20
370	NIVEL CENTRAL	OVEROL DE MANGA CORTA, MASCULINO. TALLA: CONFORME AL CUADRO DE DISTRIBUCIÓN.	11	298	\$164.90	\$49.140,20
371	NUEVO LEON	OVEROL DE MANGA CORTA, MASCULINO. TALLA: CONFORME AL CUADRO DE DISTRIBUCIÓN.	11	1.026	\$164.90	\$169.187,40
372	OAXACA	OVEROL DE MANGA CORTA, MASCULINO. TALLA: CONFORME AL CUADRO DE DISTRIBUCIÓN.	11	203	\$164.90	\$33.474,70
373	PUEBLA	OVEROL DE MANGA CORTA, MASCULINO. TALLA: CONFORME AL CUADRO DE DISTRIBUCIÓN.	11	587	\$164.90	\$96.796,30
374	QUERETARO	OVEROL DE MANGA CORTA, MASCULINO. TALLA: CONFORME AL CUADRO DE DISTRIBUCIÓN.	11	204	\$164.90	\$33.639,60

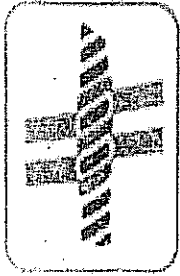

U.10

IMAGINE TEXTILIS, S.A. DE C.V.

ARTIDA	DELEGACIÓN	DESCRIPCIÓN	CEDULA	CANTIDAD	PRECIO UNITARIO	PRECIO TOTAL
375	QUINTANA ROO	OVEROL DE MANGA CORTA, MASCULINO. TALLA: CONFORME AL CUADRO DE DISTRIBUCIÓN,	11	206	\$164.90	\$33,969.40
376	SAN LUIS POTOSÍ	OVEROL DE MANGA CORTA, MASCULINO. TALLA: CONFORME AL CUADRO DE DISTRIBUCIÓN,	11	301	\$164.90	\$49,634.90
377	SINALOA	OVEROL DE MANGA CORTA, MASCULINO. TALLA: CONFORME AL CUADRO DE DISTRIBUCIÓN,	11	508	\$164.90	\$83,769.20
378	SONORA	OVEROL DE MANGA CORTA, MASCULINO. TALLA: CONFORME AL CUADRO DE DISTRIBUCIÓN,	11	698	\$164.90	\$115,100.20
379	TAMASCO	OVEROL DE MANGA CORTA, MASCULINO. TALLA: CONFORME AL CUADRO DE DISTRIBUCIÓN,	11	234	\$164.90	\$38,586.60
380	TAMAULIPIAS	OVEROL DE MANGA CORTA, MASCULINO. TALLA: CONFORME AL CUADRO DE DISTRIBUCIÓN,	11	550	\$164.90	\$90,695.00
381	TLAQUEALJA	OVEROL DE MANGA CORTA, MASCULINO. TALLA: CONFORME AL CUADRO DE DISTRIBUCIÓN,	11	272	\$164.90	\$44,852.80
382	VERACRUZ, NORTE	OVEROL DE MANGA CORTA, MASCULINO. TALLA: CONFORME AL CUADRO DE DISTRIBUCIÓN,	11	528	\$164.90	\$87,067.20
383	VERACRUZ, SUR	OVEROL DE MANGA CORTA, MASCULINO. TALLA: CONFORME AL CUADRO DE DISTRIBUCIÓN,	11	523	\$164.90	\$86,242.70
384	ZACATECAS	OVEROL DE MANGA CORTA, MASCULINO. TALLA: CONFORME AL CUADRO DE DISTRIBUCIÓN,	11	160	\$164.90	\$26,384.00
	REGIMEN OPORTUNIDADES					
1718	BAJA CALIFORNIA NORTE	OVEROL DE MANGA CORTA, MASCULINO. TALLA: CONFORME AL CUADRO DE DISTRIBUCIÓN,	11	12	\$164.90	\$1,978.80
1719	CAMPECHE	OVEROL DE MANGA CORTA, MASCULINO. TALLA: CONFORME AL CUADRO DE DISTRIBUCIÓN,	11	22	\$164.90	\$3,627.80
1720	CHIAPAS	OVEROL DE MANGA CORTA, MASCULINO. TALLA: CONFORME AL CUADRO DE DISTRIBUCIÓN,	11	216	\$164.90	\$35,618.40
1721	CHIHUAHUA	OVEROL DE MANGA CORTA, MASCULINO. TALLA: CONFORME AL CUADRO DE DISTRIBUCIÓN,	11	62	\$164.90	\$10,223.80
1722	COAHUILA	OVEROL DE MANGA CORTA, MASCULINO. TALLA: CONFORME AL CUADRO DE DISTRIBUCIÓN,	11	28	\$164.90	\$4,617.20
1723	DURANGO	OVEROL DE MANGA CORTA, MASCULINO. TALLA: CONFORME AL CUADRO DE DISTRIBUCIÓN,	11	48	\$164.90	\$7,915.20
1724	HIDALGO	OVEROL DE MANGA CORTA, MASCULINO. TALLA: CONFORME AL CUADRO DE DISTRIBUCIÓN,	11	74	\$164.90	\$12,202.60
1725	MICHUACÁN	OVEROL DE MANGA CORTA, MASCULINO. TALLA: CONFORME AL CUADRO DE DISTRIBUCIÓN,	11	104	\$164.90	\$17,149.60
1726	NAYARIT	OVEROL DE MANGA CORTA, MASCULINO. TALLA: CONFORME AL CUADRO DE DISTRIBUCIÓN,	11	22	\$164.90	\$3,627.80
1727	NIVARI, CENTRAL	OVEROL DE MANGA CORTA, MASCULINO. TALLA: CONFORME AL CUADRO DE DISTRIBUCIÓN,	11	65	\$164.90	\$10,718.50
1728	OAXACA	OVEROL DE MANGA CORTA, MASCULINO. TALLA: CONFORME AL CUADRO DE DISTRIBUCIÓN,	11	156	\$164.90	\$25,724.40
1729	PUEBLA	OVEROL DE MANGA CORTA, MASCULINO. TALLA: CONFORME AL CUADRO DE DISTRIBUCIÓN,	11	102	\$164.90	\$16,819.80
1730	SAN LUIS POTOSÍ	OVEROL DE MANGA CORTA, MASCULINO. TALLA: CONFORME AL CUADRO DE DISTRIBUCIÓN,	11	44	\$164.90	\$7,255.60
1731	SINALOA	OVEROL DE MANGA CORTA, MASCULINO. TALLA: CONFORME AL CUADRO DE DISTRIBUCIÓN,	11	16	\$164.90	\$2,638.40
1732	TAMAULIPIAS	OVEROL DE MANGA CORTA, MASCULINO. TALLA: CONFORME AL CUADRO DE DISTRIBUCIÓN,	11	20	\$164.90	\$3,298.00
1733	VERACRUZ, NORTE	OVEROL DE MANGA CORTA, MASCULINO. TALLA: CONFORME AL CUADRO DE DISTRIBUCIÓN,	11	56	\$164.90	\$9,234.40
1734	VERACRUZ, SUR	OVEROL DE MANGA CORTA, MASCULINO. TALLA: CONFORME AL CUADRO DE DISTRIBUCIÓN,	11	76	\$164.90	\$12,532.40
1736	ZACATECAS	OVEROL DE MANGA CORTA, MASCULINO. TALLA: CONFORME AL CUADRO DE DISTRIBUCIÓN,	11	88	\$164.90	\$14,511.20
	REGIMEN OPORTUNIDADES					
385	AGUASCALIENTES	FILIPINA CON CUELLO SPORT, DE MANGA CORTA Y PANTALON, FEMENINO. TALLA: CONFORME AL CUADRO DE DISTRIBUCIÓN,	12	1,299	\$166.50	\$216,283.50
386	BAJA CALIFORNIA NORTE	FILIPINA CON CUELLO SPORT, DE MANGA CORTA Y PANTALON, FEMENINO. TALLA: CONFORME AL CUADRO DE DISTRIBUCIÓN,	12	2,843	\$166.50	\$473,359.50
387	BAJA CALIFORNIA SUR	FILIPINA CON CUELLO SPORT, DE MANGA CORTA Y PANTALON, FEMENINO. TALLA: CONFORME AL CUADRO DE DISTRIBUCIÓN,	12	610	\$166.50	\$101,565.00
388	CAMPECHE	FILIPINA CON CUELLO SPORT, DE MANGA CORTA Y PANTALON, FEMENINO. TALLA: CONFORME AL CUADRO DE DISTRIBUCIÓN,	12	515	\$166.50	\$85,747.50
389	CHIAPAS	FILIPINA CON CUELLO SPORT, DE MANGA CORTA Y PANTALON, FEMENINO. TALLA: CONFORME AL CUADRO DE DISTRIBUCIÓN,	12	965	\$166.50	\$160,672.50
390	CHIHUAHUA	FILIPINA CON CUELLO SPORT, DE MANGA CORTA Y PANTALON, FEMENINO. TALLA: CONFORME AL CUADRO DE DISTRIBUCIÓN,	12	3,758	\$166.50	\$625,707.00
391	COAHUILA	FILIPINA CON CUELLO SPORT, DE MANGA CORTA Y PANTALON, FEMENINO. TALLA: CONFORME AL CUADRO DE DISTRIBUCIÓN,	12	4,147	\$166.50	\$690,475.50

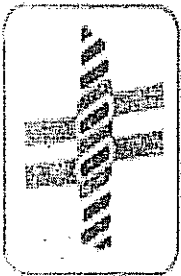

111

IMAGINE TEXTILIS, S.A. DE C.V.

ARTIDA	DELEGACION	DESCRIPCION	CEDULA	CANTIDAD	PRECIO UNITARIO	PRECIO TOTAL
392	COLIMA	FILPINA CON CUELLO SPORT, DE MANGA CORTA Y PANTALON, FEMENINO, TALLA: CONFORME AL CUADRO DE DISTRIBUCION,	12	731	\$166,50	\$121.711,50
393	DISTRITO FEDERAL NORTE	FILPINA CON CUELLO SPORT, DE MANGA CORTA Y PANTALON, FEMENINO, TALLA: CONFORME AL CUADRO DE DISTRIBUCION,	12	7.571	\$166,50	\$1.260.571,50
394	DISTRITO FEDERAL SUR	FILPINA CON CUELLO SPORT, DE MANGA CORTA Y PANTALON, FEMENINO, TALLA: CONFORME AL CUADRO DE DISTRIBUCION,	12	8.698	\$166,50	\$1.448.217,00
395	DURANGO	FILPINA CON CUELLO SPORT, DE MANGA CORTA Y PANTALON, FEMENINO, TALLA: CONFORME AL CUADRO DE DISTRIBUCION,	12	1.461	\$166,50	\$243.256,50
396	ESTADO DE MEXICO ORIENTE	FILPINA CON CUELLO SPORT, DE MANGA CORTA Y PANTALON, FEMENINO, TALLA: CONFORME AL CUADRO DE DISTRIBUCION,	12	6.903	\$166,50	\$1.149.349,50
397	ESTADO DE MEXICO PONIENTE	FILPINA CON CUELLO SPORT, DE MANGA CORTA Y PANTALON, FEMENINO, TALLA: CONFORME AL CUADRO DE DISTRIBUCION,	12	3.248	\$166,50	\$540.792,00
398	GUANAJUATO	FILPINA CON CUELLO SPORT, DE MANGA CORTA Y PANTALON, FEMENINO, TALLA: CONFORME AL CUADRO DE DISTRIBUCION,	12	3.380	\$166,50	\$562.770,00
399	GUERRERO	FILPINA CON CUELLO SPORT, DE MANGA CORTA Y PANTALON, FEMENINO, TALLA: CONFORME AL CUADRO DE DISTRIBUCION,	12	1.361	\$166,50	\$226.606,50
400	HIDALGO	FILPINA CON CUELLO SPORT, DE MANGA CORTA Y PANTALON, FEMENINO, TALLA: CONFORME AL CUADRO DE DISTRIBUCION,	12	1.301	\$166,50	\$216.616,50
401	JALISCO	FILPINA CON CUELLO SPORT, DE MANGA CORTA Y PANTALON, FEMENINO, TALLA: CONFORME AL CUADRO DE DISTRIBUCION,	12	6.466	\$166,50	\$1.076.589,00
402	MICHOACAN	FILPINA CON CUELLO SPORT, DE MANGA CORTA Y PANTALON, FEMENINO, TALLA: CONFORME AL CUADRO DE DISTRIBUCION,	12	1.701	\$166,50	\$283.216,50
403	MORELOS	FILPINA CON CUELLO SPORT, DE MANGA CORTA Y PANTALON, FEMENINO, TALLA: CONFORME AL CUADRO DE DISTRIBUCION,	12	1.224	\$166,50	\$203.796,00
404	NAYARIT	FILPINA CON CUELLO SPORT, DE MANGA CORTA Y PANTALON, FEMENINO, TALLA: CONFORME AL CUADRO DE DISTRIBUCION,	12	884	\$166,50	\$147.186,00
405	NIVAJE CENTRAL	FILPINA CON CUELLO SPORT, DE MANGA CORTA Y PANTALON, FEMENINO, TALLA: CONFORME AL CUADRO DE DISTRIBUCION,	12	3	\$166,50	\$499,50
406	NUEVO LEON	FILPINA CON CUELLO SPORT, DE MANGA CORTA Y PANTALON, FEMENINO, TALLA: CONFORME AL CUADRO DE DISTRIBUCION,	12	5.680	\$166,50	\$945.720,00
407	OAXACA	FILPINA CON CUELLO SPORT, DE MANGA CORTA Y PANTALON, FEMENINO, TALLA: CONFORME AL CUADRO DE DISTRIBUCION,	12	823	\$166,50	\$137.029,50
408	PUEBLA	FILPINA CON CUELLO SPORT, DE MANGA CORTA Y PANTALON, FEMENINO, TALLA: CONFORME AL CUADRO DE DISTRIBUCION,	12	2.685	\$166,50	\$447.052,50
409	QUERETARO	FILPINA CON CUELLO SPORT, DE MANGA CORTA Y PANTALON, FEMENINO, TALLA: CONFORME AL CUADRO DE DISTRIBUCION,	12	1.374	\$166,50	\$228.771,00
410	QUINTANA ROO	FILPINA CON CUELLO SPORT, DE MANGA CORTA Y PANTALON, FEMENINO, TALLA: CONFORME AL CUADRO DE DISTRIBUCION,	12	1.127	\$166,50	\$187.645,50
411	SAN LUIS POTOSI	FILPINA CON CUELLO SPORT, DE MANGA CORTA Y PANTALON, FEMENINO, TALLA: CONFORME AL CUADRO DE DISTRIBUCION,	12	1.559	\$166,50	\$259.573,50
412	SINALOA	FILPINA CON CUELLO SPORT, DE MANGA CORTA Y PANTALON, FEMENINO, TALLA: CONFORME AL CUADRO DE DISTRIBUCION,	12	2.620	\$166,50	\$436.230,00
413	SONORA	FILPINA CON CUELLO SPORT, DE MANGA CORTA Y PANTALON, FEMENINO, TALLA: CONFORME AL CUADRO DE DISTRIBUCION,	12	2.427	\$166,50	\$404.095,50
414	TABASCO	FILPINA CON CUELLO SPORT, DE MANGA CORTA Y PANTALON, FEMENINO, TALLA: CONFORME AL CUADRO DE DISTRIBUCION,	12	785	\$166,50	\$130.702,50
415	TAMAULIPOS	FILPINA CON CUELLO SPORT, DE MANGA CORTA Y PANTALON, FEMENINO, TALLA: CONFORME AL CUADRO DE DISTRIBUCION,	12	2.864	\$166,50	\$476.856,00
416	TLAXCALTECA	FILPINA CON CUELLO SPORT, DE MANGA CORTA Y PANTALON, FEMENINO, TALLA: CONFORME AL CUADRO DE DISTRIBUCION,	12	713	\$166,50	\$118.714,50
417	VERACRUZ	FILPINA CON CUELLO SPORT, DE MANGA CORTA Y PANTALON, FEMENINO, TALLA: CONFORME AL CUADRO DE DISTRIBUCION,	12	2.434	\$166,50	\$405.261,00
418	VERACRUZ SUR	FILPINA CON CUELLO SPORT, DE MANGA CORTA Y PANTALON, FEMENINO, TALLA: CONFORME AL CUADRO DE DISTRIBUCION,	12	2.209	\$166,50	\$367.798,50
419	ZACATECAS	FILPINA CON CUELLO SPORT, DE MANGA CORTA Y PANTALON, FEMENINO, TALLA: CONFORME AL CUADRO DE DISTRIBUCION,	12	699	\$166,50	\$116.383,50
1737	BAJA CALIFORNIA NOROCCIDENTAL	FILPINA CON CUELLO SPORT, DE MANGA CORTA Y PANTALON, FEMENINO, TALLA: CONFORME AL CUADRO DE DISTRIBUCION,	12	6	\$166,50	\$999,00
1738	CAMPESIME NOROCCIDENTAL	FILPINA CON CUELLO SPORT, DE MANGA CORTA Y PANTALON, FEMENINO, TALLA: CONFORME AL CUADRO DE DISTRIBUCION,	12	9	\$166,50	\$1.498,50
1739	CHIAPAS	FILPINA CON CUELLO SPORT, DE MANGA CORTA Y PANTALON, FEMENINO, TALLA: CONFORME AL CUADRO DE DISTRIBUCION,	12	69	\$166,50	\$11.488,50
1740	CHIHUAHUA	FILPINA CON CUELLO SPORT, DE MANGA CORTA Y PANTALON, FEMENINO, TALLA: CONFORME AL CUADRO DE DISTRIBUCION,	12	15	\$166,50	\$2.497,50
1741	COAHUILA	FILPINA CON CUELLO SPORT, DE MANGA CORTA Y PANTALON, FEMENINO, TALLA: CONFORME AL CUADRO DE DISTRIBUCION,	12	15	\$166,50	\$2.497,50
1742	DURANGO	FILPINA CON CUELLO SPORT, DE MANGA CORTA Y PANTALON, FEMENINO, TALLA: CONFORME AL CUADRO DE DISTRIBUCION,	12	21	\$166,50	\$3.496,50
1743	HIDALGO	FILPINA CON CUELLO SPORT, DE MANGA CORTA Y PANTALON, FEMENINO, TALLA: CONFORME AL CUADRO DE DISTRIBUCION,	12	67	\$166,50	\$11.155,50
1744	MICHOACAN	FILPINA CON CUELLO SPORT, DE MANGA CORTA Y PANTALON, FEMENINO, TALLA: CONFORME AL CUADRO DE DISTRIBUCION,	12	39	\$166,50	\$6.493,50



012

IMAGINE TEXTILIS, S.A. DE C.V.

ARTIDA	DELEGACION	DESCRIPCION	CEDULA	CANTIDAD	PRECIO UNITARIO	PRECIO TOTAL
1745	NAYARIT	FILPINA CON CUELLO SPORT, DE MANGA CORTA Y PANTALON, FEMENINO, TALLA: CONFORME AL CUADRO DE DISTRIBUCION,	12	9	\$166,50	\$1.498,50
1746	NIVEL CENTRAL	FILPINA CON CUELLO SPORT, DE MANGA CORTA Y PANTALON, FEMENINO, TALLA: CONFORME AL CUADRO DE DISTRIBUCION,	12	24	\$166,50	\$3.996,00
1747	OAXACA	FILPINA CON CUELLO SPORT, DE MANGA CORTA Y PANTALON, FEMENINO, TALLA: CONFORME AL CUADRO DE DISTRIBUCION,	12	81	\$166,50	\$13.486,50
1748	PUEBLA	FILPINA CON CUELLO SPORT, DE MANGA CORTA Y PANTALON, FEMENINO, TALLA: CONFORME AL CUADRO DE DISTRIBUCION,	12	42	\$166,50	\$6.993,00
1749	SAN LUIS POTOSI	FILPINA CON CUELLO SPORT, DE MANGA CORTA Y PANTALON, FEMENINO, TALLA: CONFORME AL CUADRO DE DISTRIBUCION,	12	24	\$166,50	\$3.996,00
1750	SINALOA	FILPINA CON CUELLO SPORT, DE MANGA CORTA Y PANTALON, FEMENINO, TALLA: CONFORME AL CUADRO DE DISTRIBUCION,	12	3	\$166,50	\$499,50
1751	TAMAULIPAS	FILPINA CON CUELLO SPORT, DE MANGA CORTA Y PANTALON, FEMENINO, TALLA: CONFORME AL CUADRO DE DISTRIBUCION,	12	9	\$166,50	\$1.498,50
1752	VERACRUZ NORTE	FILPINA CON CUELLO SPORT, DE MANGA CORTA Y PANTALON, FEMENINO, TALLA: CONFORME AL CUADRO DE DISTRIBUCION,	12	21	\$166,50	\$3.496,50
1753	VERACRUZ SUR	FILPINA CON CUELLO SPORT, DE MANGA CORTA Y PANTALON, FEMENINO, TALLA: CONFORME AL CUADRO DE DISTRIBUCION,	12	39	\$166,50	\$6.493,50
1755	ZACATECAS	FILPINA CON CUELLO SPORT, DE MANGA CORTA Y PANTALON, FEMENINO, TALLA: CONFORME AL CUADRO DE DISTRIBUCION	12	36	\$166,50	\$5.994,00
	REGIMEN ORDINARIO					
420	AGUASCALIENTES	SACO DE MANGA CORTA Y PANTALON, MASCULINO, TALLA: CONFORME AL CUADRO DE DISTRIBUCION,	13	621	\$179,40	\$111.407,40
421	BAJA CALIFORNIA NORTE	SACO DE MANGA CORTA Y PANTALON, MASCULINO, TALLA: CONFORME AL CUADRO DE DISTRIBUCION,	13	1.102	\$185,40	\$204.310,80
422	BAJA CALIFORNIA SUR	SACO DE MANGA CORTA Y PANTALON, MASCULINO, TALLA: CONFORME AL CUADRO DE DISTRIBUCION,	13	309	\$179,40	\$55.434,60
423	CAMPECHE	SACO DE MANGA CORTA Y PANTALON, MASCULINO, TALLA: CONFORME AL CUADRO DE DISTRIBUCION,	13	240	\$179,40	\$43.056,00
424	CHIAPAS	SACO DE MANGA CORTA Y PANTALON, MASCULINO, TALLA: CONFORME AL CUADRO DE DISTRIBUCION,	13	273	\$179,40	\$48.976,20
425	CHIHUAHUA	SACO DE MANGA CORTA Y PANTALON, MASCULINO, TALLA: CONFORME AL CUADRO DE DISTRIBUCION,	13	2.166	\$185,40	\$401.576,40
426	COAHUILA	SACO DE MANGA CORTA Y PANTALON, MASCULINO, TALLA: CONFORME AL CUADRO DE DISTRIBUCION,	13	2.485	\$179,40	\$445.809,00
427	COLIMA	SACO DE MANGA CORTA Y PANTALON, MASCULINO, TALLA: CONFORME AL CUADRO DE DISTRIBUCION,	13	339	\$179,40	\$60.816,60
428	DISTRITO FEDERAL NORTE	SACO DE MANGA CORTA Y PANTALON, MASCULINO, TALLA: CONFORME AL CUADRO DE DISTRIBUCION,	13	3.227	\$185,40	\$598.285,80
429	DISTRITO FEDERAL SUR	SACO DE MANGA CORTA Y PANTALON, MASCULINO, TALLA: CONFORME AL CUADRO DE DISTRIBUCION,	13	3.688	\$179,40	\$661.627,20
430	DURANGO	SACO DE MANGA CORTA Y PANTALON, MASCULINO, TALLA: CONFORME AL CUADRO DE DISTRIBUCION,	13	513	\$179,40	\$92.032,20
431	ESTADO DE MEXICO ORIENTE	SACO DE MANGA CORTA Y PANTALON, MASCULINO, TALLA: CONFORME AL CUADRO DE DISTRIBUCION,	13	1.629	\$185,40	\$302.016,60
432	ESTADO DE MEXICO PONIENTE	SACO DE MANGA CORTA Y PANTALON, MASCULINO, TALLA: CONFORME AL CUADRO DE DISTRIBUCION,	13	1.125	\$185,40	\$208.575,00
433	GUANAJUATO	SACO DE MANGA CORTA Y PANTALON, MASCULINO, TALLA: CONFORME AL CUADRO DE DISTRIBUCION,	13	1.204	\$185,40	\$223.221,60
434	GUERRERO	SACO DE MANGA CORTA Y PANTALON, MASCULINO, TALLA: CONFORME AL CUADRO DE DISTRIBUCION,	13	198	\$179,40	\$35.521,20
435	HIDALGO	SACO DE MANGA CORTA Y PANTALON, MASCULINO, TALLA: CONFORME AL CUADRO DE DISTRIBUCION,	13	285	\$179,40	\$51.129,00
436	JALISCO	SACO DE MANGA CORTA Y PANTALON, MASCULINO, TALLA: CONFORME AL CUADRO DE DISTRIBUCION,	13	2.412	\$179,40	\$432.712,80
437	MICHOCAN	SACO DE MANGA CORTA Y PANTALON, MASCULINO, TALLA: CONFORME AL CUADRO DE DISTRIBUCION,	13	501	\$179,40	\$89.879,40
438	MORELOS	SACO DE MANGA CORTA Y PANTALON, MASCULINO, TALLA: CONFORME AL CUADRO DE DISTRIBUCION,	13	234	\$179,40	\$41.979,60
439	NAYARIT	SACO DE MANGA CORTA Y PANTALON, MASCULINO, TALLA: CONFORME AL CUADRO DE DISTRIBUCION,	13	201	\$179,40	\$36.059,40
440	NIVEL CENTRAL	SACO DE MANGA CORTA Y PANTALON, MASCULINO, TALLA: CONFORME AL CUADRO DE DISTRIBUCION,	13	9	\$179,40	\$1.614,60
441	NUEVOLACION	SACO DE MANGA CORTA Y PANTALON, MASCULINO, TALLA: CONFORME AL CUADRO DE DISTRIBUCION,	13	2.916	\$185,40	\$540.626,40
442	OAXACA	SACO DE MANGA CORTA Y PANTALON, MASCULINO, TALLA: CONFORME AL CUADRO DE DISTRIBUCION,	13	286	\$179,40	\$51.308,40
443	PUEBLA	SACO DE MANGA CORTA Y PANTALON, MASCULINO, TALLA: CONFORME AL CUADRO DE DISTRIBUCION,	13	1.041	\$179,40	\$186.755,40
444	QUERETARO	SACO DE MANGA CORTA Y PANTALON, MASCULINO, TALLA: CONFORME AL CUADRO DE DISTRIBUCION,	13	306	\$179,40	\$54.896,40
445	QUINTANA ROO	SACO DE MANGA CORTA Y PANTALON, MASCULINO, TALLA: CONFORME AL CUADRO DE DISTRIBUCION,	13	593	\$179,40	\$106.384,20

[Handwritten signature]

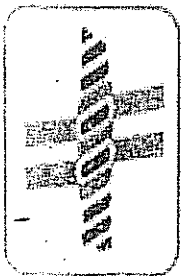

013

IMAGINE TEXTILIS, S.A. DE C.V.

ARTIDA	DELEGACION	DESCRIPCION	CEDULA	CANTIDAD	PRECIO UNITARIO	PRECIO TOTAL
446	SAN LUIS POTOSI	SACO DE MANGA CORTA Y PANTALON, MASCULINO. TALLA: CONFORME AL CUADRO DE DISTRIBUCION.	13	501	\$179.40	\$89.879,40
447	SINALOA	SACO DE MANGA CORTA Y PANTALON, MASCULINO. TALLA: CONFORME AL CUADRO DE DISTRIBUCION.	13	1.035	\$179.40	\$185.679,00
448	SONORA	SACO DE MANGA CORTA Y PANTALON, MASCULINO. TALLA: CONFORME AL CUADRO DE DISTRIBUCION.	13	1.219	\$179.40	\$218.688,60
449	TABASCO	SACO DE MANGA CORTA Y PANTALON, MASCULINO. TALLA: CONFORME AL CUADRO DE DISTRIBUCION.	13	399	\$179.40	\$71.580,60
450	TAMAUJUPAS	SACO DE MANGA CORTA Y PANTALON, MASCULINO. TALLA: CONFORME AL CUADRO DE DISTRIBUCION.	13	859	\$179.40	\$154.104,60
451	TLAXCALA	SACO DE MANGA CORTA Y PANTALON, MASCULINO. TALLA: CONFORME AL CUADRO DE DISTRIBUCION.	13	105	\$179.40	\$18.837,00
452	VERACRUZ NORTE	SACO DE MANGA CORTA Y PANTALON, MASCULINO. TALLA: CONFORME AL CUADRO DE DISTRIBUCION.	13	1.305	\$179.40	\$234.117,00
453	VERACRUZ SUR	SACO DE MANGA CORTA Y PANTALON, MASCULINO. TALLA: CONFORME AL CUADRO DE DISTRIBUCION.	13	714	\$179.40	\$128.091,60
454	ZACATECAS	SACO DE MANGA CORTA Y PANTALON, MASCULINO. TALLA: CONFORME AL CUADRO DE DISTRIBUCION.	13	342	\$179.40	\$61.354,80
REGIMEN OPORTUNIDADES						
1756	BAJA CALIFORNIA NORTE	SACO DE MANGA CORTA Y PANTALON, MASCULINO. TALLA: CONFORME AL CUADRO DE DISTRIBUCION.	13	12	\$185.40	\$2.224,80
1757	CAMPECHE	SACO DE MANGA CORTA Y PANTALON, MASCULINO. TALLA: CONFORME AL CUADRO DE DISTRIBUCION.	13	12	\$185.40	\$2.224,80
1758	CHIAPAS	SACO DE MANGA CORTA Y PANTALON, MASCULINO. TALLA: CONFORME AL CUADRO DE DISTRIBUCION.	13	162	\$185.40	\$30.034,80
1759	CHIHUAHUA	SACO DE MANGA CORTA Y PANTALON, MASCULINO. TALLA: CONFORME AL CUADRO DE DISTRIBUCION.	13	45	\$185.40	\$8.343,00
1760	COAHUILA	SACO DE MANGA CORTA Y PANTALON, MASCULINO. TALLA: CONFORME AL CUADRO DE DISTRIBUCION.	13	24	\$185.40	\$4.449,60
1761	DURANGO	SACO DE MANGA CORTA Y PANTALON, MASCULINO. TALLA: CONFORME AL CUADRO DE DISTRIBUCION.	13	48	\$185.40	\$8.899,20
1762	HIDALGO	SACO DE MANGA CORTA Y PANTALON, MASCULINO. TALLA: CONFORME AL CUADRO DE DISTRIBUCION.	13	72	\$185.40	\$13.348,80
1763	MICHOACAN	SACO DE MANGA CORTA Y PANTALON, MASCULINO. TALLA: CONFORME AL CUADRO DE DISTRIBUCION.	13	69	\$185.40	\$12.792,60
1764	NAVARRA	SACO DE MANGA CORTA Y PANTALON, MASCULINO. TALLA: CONFORME AL CUADRO DE DISTRIBUCION.	13	24	\$185.40	\$4.449,60
1765	OAXACA	SACO DE MANGA CORTA Y PANTALON, MASCULINO. TALLA: CONFORME AL CUADRO DE DISTRIBUCION.	13	111	\$185.40	\$20.579,40
1766	PUEBLA	SACO DE MANGA CORTA Y PANTALON, MASCULINO. TALLA: CONFORME AL CUADRO DE DISTRIBUCION.	13	81	\$185.40	\$15.017,40
1767	SAN LUIS POTOSI	SACO DE MANGA CORTA Y PANTALON, MASCULINO. TALLA: CONFORME AL CUADRO DE DISTRIBUCION.	13	33	\$185.40	\$6.118,20
1768	SINALOA	SACO DE MANGA CORTA Y PANTALON, MASCULINO. TALLA: CONFORME AL CUADRO DE DISTRIBUCION.	13	33	\$185.40	\$6.118,20
1769	TAMAUJUPAS	SACO DE MANGA CORTA Y PANTALON, MASCULINO. TALLA: CONFORME AL CUADRO DE DISTRIBUCION.	13	24	\$185.40	\$4.449,60
1770	VERACRUZ NORTE	SACO DE MANGA CORTA Y PANTALON, MASCULINO. TALLA: CONFORME AL CUADRO DE DISTRIBUCION.	13	57	\$185.40	\$10.567,80
1771	VERACRUZ SUR	SACO DE MANGA CORTA Y PANTALON, MASCULINO. TALLA: CONFORME AL CUADRO DE DISTRIBUCION.	13	48	\$185.40	\$8.899,20
1773	ZACATECAS	SACO DE MANGA CORTA Y PANTALON, MASCULINO. TALLA: CONFORME AL CUADRO DE DISTRIBUCION.	13	42	\$185.40	\$7.786,80
REGIMEN ORDINARIO						
455	AGUASCALIENTES	SACO DE MANGA LARGA Y PANTALON, MASCULINO. TALLA: CONFORME AL CUADRO DE DISTRIBUCION.	14	8	\$838,90	\$6.711,20
456	BAJA CALIFORNIA NORTE	SACO DE MANGA LARGA Y PANTALON, MASCULINO. TALLA: CONFORME AL CUADRO DE DISTRIBUCION.	14	45	\$838,90	\$37.750,50
457	BAJA CALIFORNIA SUR	SACO DE MANGA LARGA Y PANTALON, MASCULINO. TALLA: CONFORME AL CUADRO DE DISTRIBUCION.	14	3	\$838,90	\$2.516,70
458	CAMPECHE	SACO DE MANGA LARGA Y PANTALON, MASCULINO. TALLA: CONFORME AL CUADRO DE DISTRIBUCION.	14	5	\$838,90	\$4.194,50
459	CHIAPAS	SACO DE MANGA LARGA Y PANTALON, MASCULINO. TALLA: CONFORME AL CUADRO DE DISTRIBUCION.	14	9	\$838,90	\$7.550,10
460	CHIHUAHUA	SACO DE MANGA LARGA Y PANTALON, MASCULINO. TALLA: CONFORME AL CUADRO DE DISTRIBUCION.	14	63	\$838,90	\$52.850,70
461	COAHUILA	SACO DE MANGA LARGA Y PANTALON, MASCULINO. TALLA: CONFORME AL CUADRO DE DISTRIBUCION.	14	21	\$838,90	\$17.616,90
462	COLIMA	SACO DE MANGA LARGA Y PANTALON, MASCULINO. TALLA: CONFORME AL CUADRO DE DISTRIBUCION.	14	7	\$838,90	\$5.872,30
463	DISTRITO FEDERAL NORTE	SACO DE MANGA LARGA Y PANTALON, MASCULINO. TALLA: CONFORME AL CUADRO DE DISTRIBUCION.	14	179	\$838,90	\$150.163,10



IMAGINE TEXTILIS, S.A. DE C.V.

ARTIDA	DELEGACIÓN	DESCRIPCIÓN	CEDELA	CANTIDAD	PRECIO UNITARIO	PRECIO TOTAL
464	DISTRITO FEDERAL SUR	SACO DE MANGA LARGA Y PANTALON, MASCULINO. TALLA: CONFORME AL CUADRO DE DISTRIBUCIÓN.	14	146	\$838,90	\$122.479,40
465	DURANGO	SACO DE MANGA LARGA Y PANTALON, MASCULINO. TALLA: CONFORME AL CUADRO DE DISTRIBUCIÓN.	14	23	\$838,90	\$19.294,70
466	ESTADO DE MÉXICO ORIENTE	SACO DE MANGA LARGA Y PANTALON, MASCULINO. TALLA: CONFORME AL CUADRO DE DISTRIBUCIÓN.	14	52	\$838,90	\$43.622,80
467	ESTADO DE MÉXICO PONIENTE	SACO DE MANGA LARGA Y PANTALON, MASCULINO. TALLA: CONFORME AL CUADRO DE DISTRIBUCIÓN.	14	37	\$838,90	\$31.039,30
468	GUANAJUATO	SACO DE MANGA LARGA Y PANTALON, MASCULINO. TALLA: CONFORME AL CUADRO DE DISTRIBUCIÓN.	14	31	\$838,90	\$26.005,90
469	GUERRERO	SACO DE MANGA LARGA Y PANTALON, MASCULINO. TALLA: CONFORME AL CUADRO DE DISTRIBUCIÓN.	14	15	\$838,90	\$12.583,50
470	HIDALGO	SACO DE MANGA LARGA Y PANTALON, MASCULINO. TALLA: CONFORME AL CUADRO DE DISTRIBUCIÓN.	14	27	\$838,90	\$22.650,30
471	JALISCO	SACO DE MANGA LARGA Y PANTALON, MASCULINO. TALLA: CONFORME AL CUADRO DE DISTRIBUCIÓN.	14	50	\$838,90	\$41.945,00
472	MICHOACÁN	SACO DE MANGA LARGA Y PANTALON, MASCULINO. TALLA: CONFORME AL CUADRO DE DISTRIBUCIÓN.	14	26	\$838,90	\$21.811,40
473	MORELOS	SACO DE MANGA LARGA Y PANTALON, MASCULINO. TALLA: CONFORME AL CUADRO DE DISTRIBUCIÓN.	14	29	\$838,90	\$24.328,10
474	NAYARIT	SACO DE MANGA LARGA Y PANTALON, MASCULINO. TALLA: CONFORME AL CUADRO DE DISTRIBUCIÓN.	14	7	\$838,90	\$5.872,30
475	NIVEL CENTRAL	SACO DE MANGA LARGA Y PANTALON, MASCULINO. TALLA: CONFORME AL CUADRO DE DISTRIBUCIÓN.	14	34	\$838,90	\$28.522,60
476	NUÉVO LIÓN	SACO DE MANGA LARGA Y PANTALON, MASCULINO. TALLA: CONFORME AL CUADRO DE DISTRIBUCIÓN.	14	90	\$838,90	\$75.501,00
477	OAXACA	SACO DE MANGA LARGA Y PANTALON, MASCULINO. TALLA: CONFORME AL CUADRO DE DISTRIBUCIÓN.	14	4	\$838,90	\$3.355,60
478	PUEBLA	SACO DE MANGA LARGA Y PANTALON, MASCULINO. TALLA: CONFORME AL CUADRO DE DISTRIBUCIÓN.	14	40	\$838,90	\$33.556,00
479	QUERÉTARO	SACO DE MANGA LARGA Y PANTALON, MASCULINO. TALLA: CONFORME AL CUADRO DE DISTRIBUCIÓN.	14	11	\$838,90	\$9.227,90
480	QUINTANA ROO	SACO DE MANGA LARGA Y PANTALON, MASCULINO. TALLA: CONFORME AL CUADRO DE DISTRIBUCIÓN.	14	7	\$838,90	\$5.872,30
481	SAN LUIS POTOSÍ	SACO DE MANGA LARGA Y PANTALON, MASCULINO. TALLA: CONFORME AL CUADRO DE DISTRIBUCIÓN.	14	22	\$838,90	\$18.455,80
482	SINALOA	SACO DE MANGA LARGA Y PANTALON, MASCULINO. TALLA: CONFORME AL CUADRO DE DISTRIBUCIÓN.	14	27	\$838,90	\$22.650,30
483	SONORA	SACO DE MANGA LARGA Y PANTALON, MASCULINO. TALLA: CONFORME AL CUADRO DE DISTRIBUCIÓN.	14	40	\$838,90	\$33.556,00
484	TAMASO	SACO DE MANGA LARGA Y PANTALON, MASCULINO. TALLA: CONFORME AL CUADRO DE DISTRIBUCIÓN.	14	8	\$838,90	\$6.711,20
485	TAMULIPAS	SACO DE MANGA LARGA Y PANTALON, MASCULINO. TALLA: CONFORME AL CUADRO DE DISTRIBUCIÓN.	14	34	\$838,90	\$28.522,60
486	TLAXCALA	SACO DE MANGA LARGA Y PANTALON, MASCULINO. TALLA: CONFORME AL CUADRO DE DISTRIBUCIÓN.	14	48	\$838,90	\$40.267,20
487	VIBACRUZ NOROCCIDENTAL	SACO DE MANGA LARGA Y PANTALON, MASCULINO. TALLA: CONFORME AL CUADRO DE DISTRIBUCIÓN.	14	27	\$838,90	\$22.650,30
488	VIBACRUZ SURENTERAL	SACO DE MANGA LARGA Y PANTALON, MASCULINO. TALLA: CONFORME AL CUADRO DE DISTRIBUCIÓN.	14	45	\$838,90	\$37.750,50
489	ZACATECAS	SACO DE MANGA LARGA Y PANTALON, MASCULINO. TALLA: CONFORME AL CUADRO DE DISTRIBUCIÓN.	14	7	\$838,90	\$5.872,30
490	AGUASCALIENTES	SACO DE MANGA CORTA, PANTALON, GORRO Y MANDIL, MASCULINO. TALLA: CONFORME AL CUADRO DE DISTRIBUCIÓN.	15	36	\$189,90	\$6.836,40
491	BAJA CALIFORNIA NOROCCIDENTAL	SACO DE MANGA CORTA, PANTALON, GORRO Y MANDIL, MASCULINO. TALLA: CONFORME AL CUADRO DE DISTRIBUCIÓN.	15	315	\$189,90	\$59.818,50
492	BAJA CALIFORNIA SURENTERAL	SACO DE MANGA CORTA, PANTALON, GORRO Y MANDIL, MASCULINO. TALLA: CONFORME AL CUADRO DE DISTRIBUCIÓN.	15	39	\$189,90	\$7.406,10
493	CAMPESIME	SACO DE MANGA CORTA, PANTALON, GORRO Y MANDIL, MASCULINO. TALLA: CONFORME AL CUADRO DE DISTRIBUCIÓN.	15	6	\$189,90	\$1.139,40
494	CHIHUAHUA	SACO DE MANGA CORTA, PANTALON, GORRO Y MANDIL, MASCULINO. TALLA: CONFORME AL CUADRO DE DISTRIBUCIÓN.	15	57	\$189,90	\$10.824,30
495	CHIHUAHUA	SACO DE MANGA CORTA, PANTALON, GORRO Y MANDIL, MASCULINO. TALLA: CONFORME AL CUADRO DE DISTRIBUCIÓN.	15	456	\$189,90	\$86.594,40
496	COAHUILA	SACO DE MANGA CORTA, PANTALON, GORRO Y MANDIL, MASCULINO. TALLA: CONFORME AL CUADRO DE DISTRIBUCIÓN.	15	510	\$189,90	\$96.849,00
497	COAHUILA	SACO DE MANGA CORTA, PANTALON, GORRO Y MANDIL, MASCULINO. TALLA: CONFORME AL CUADRO DE DISTRIBUCIÓN.	15	30	\$189,90	\$5.697,00
498	DISTRITO FEDERAL NOROCCIDENTAL	SACO DE MANGA CORTA, PANTALON, GORRO Y MANDIL, MASCULINO. TALLA: CONFORME AL CUADRO DE DISTRIBUCIÓN.	15	1.659	\$189,90	\$315.044,10
499	DISTRITO FEDERAL SUR	SACO DE MANGA CORTA, PANTALON, GORRO Y MANDIL, MASCULINO. TALLA: CONFORME AL CUADRO DE DISTRIBUCIÓN.	15	2.022	\$189,90	\$383.977,80

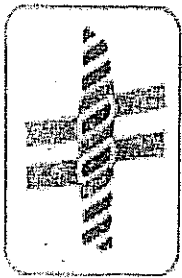

015

IMAGINE TEXTILIS, S.A. DE C.V.

ARTIDA	DELEGACIÓN	DESCRIPCIÓN	GEDULA	CANTIDAD	PRECIO UNITARIO	PRECIO TOTAL
500	DURANGO	SACO DE MANGA CORTA, PANTALON, GORRO Y MANDIL, MASCULINO. TALLA: CONFORME AL CUADRO DE DISTRIBUCIÓN.	15	201	\$189,90	\$38.169,90
501	ESTADO DE MÉXICO ORIENTE	SACO DE MANGA CORTA, PANTALON, GORRO Y MANDIL, MASCULINO. TALLA: CONFORME AL CUADRO DE DISTRIBUCIÓN.	15	729	\$189,90	\$138.437,10
502	ESTADO DE MÉXICO PONIENTE	SACO DE MANGA CORTA, PANTALON, GORRO Y MANDIL, MASCULINO. TALLA: CONFORME AL CUADRO DE DISTRIBUCIÓN.	15	363	\$189,90	\$68.933,70
503	GUANAJUATO	SACO DE MANGA CORTA, PANTALON, GORRO Y MANDIL, MASCULINO. TALLA: CONFORME AL CUADRO DE DISTRIBUCIÓN.	15	450	\$189,90	\$85.455,00
504	GUERRERO	SACO DE MANGA CORTA, PANTALON, GORRO Y MANDIL, MASCULINO. TALLA: CONFORME AL CUADRO DE DISTRIBUCIÓN.	15	117	\$189,90	\$22.218,30
505	HDALGO	SACO DE MANGA CORTA, PANTALON, GORRO Y MANDIL, MASCULINO. TALLA: CONFORME AL CUADRO DE DISTRIBUCIÓN.	15	135	\$189,90	\$25.636,50
506	JALISCO	SACO DE MANGA CORTA, PANTALON, GORRO Y MANDIL, MASCULINO. TALLA: CONFORME AL CUADRO DE DISTRIBUCIÓN.	15	795	\$189,90	\$150.970,50
507	MICHOACÁN	SACO DE MANGA CORTA, PANTALON, GORRO Y MANDIL, MASCULINO. TALLA: CONFORME AL CUADRO DE DISTRIBUCIÓN.	15	147	\$189,90	\$27.915,30
508	MORELOS	SACO DE MANGA CORTA, PANTALON, GORRO Y MANDIL, MASCULINO. TALLA: CONFORME AL CUADRO DE DISTRIBUCIÓN.	15	144	\$189,90	\$27.345,60
509	NAYARIT	SACO DE MANGA CORTA, PANTALON, GORRO Y MANDIL, MASCULINO. TALLA: CONFORME AL CUADRO DE DISTRIBUCIÓN.	15	51	\$189,90	\$9.684,90
510	NUÉVO LEÓN	SACO DE MANGA CORTA, PANTALON, GORRO Y MANDIL, MASCULINO. TALLA: CONFORME AL CUADRO DE DISTRIBUCIÓN.	15	984	\$189,90	\$186.861,60
511	OAXACA	SACO DE MANGA CORTA, PANTALON, GORRO Y MANDIL, MASCULINO. TALLA: CONFORME AL CUADRO DE DISTRIBUCIÓN.	15	39	\$189,90	\$7.406,10
512	PUEBLA	SACO DE MANGA CORTA, PANTALON, GORRO Y MANDIL, MASCULINO. TALLA: CONFORME AL CUADRO DE DISTRIBUCIÓN.	15	267	\$189,90	\$50.703,30
513	QUERÉTARO	SACO DE MANGA CORTA, PANTALON, GORRO Y MANDIL, MASCULINO. TALLA: CONFORME AL CUADRO DE DISTRIBUCIÓN.	15	102	\$189,90	\$19.369,80
514	QUINTANA ROO	SACO DE MANGA CORTA, PANTALON, GORRO Y MANDIL, MASCULINO. TALLA: CONFORME AL CUADRO DE DISTRIBUCIÓN.	15	99	\$189,90	\$18.800,10
515	SAN LUIS POTOSÍ	SACO DE MANGA CORTA, PANTALON, GORRO Y MANDIL, MASCULINO. TALLA: CONFORME AL CUADRO DE DISTRIBUCIÓN.	15	120	\$189,90	\$22.788,00
516	SINALOA	SACO DE MANGA CORTA, PANTALON, GORRO Y MANDIL, MASCULINO. TALLA: CONFORME AL CUADRO DE DISTRIBUCIÓN.	15	222	\$189,90	\$42.157,80
517	SONORA	SACO DE MANGA CORTA, PANTALON, GORRO Y MANDIL, MASCULINO. TALLA: CONFORME AL CUADRO DE DISTRIBUCIÓN.	15	252	\$189,90	\$47.854,80
518	TABASCO	SACO DE MANGA CORTA, PANTALON, GORRO Y MANDIL, MASCULINO. TALLA: CONFORME AL CUADRO DE DISTRIBUCIÓN.	15	51	\$189,90	\$9.684,90
519	TAMALIÁN	SACO DE MANGA CORTA, PANTALON, GORRO Y MANDIL, MASCULINO. TALLA: CONFORME AL CUADRO DE DISTRIBUCIÓN.	15	348	\$189,90	\$66.085,20
520	TLAXCALA	SACO DE MANGA CORTA, PANTALON, GORRO Y MANDIL, MASCULINO. TALLA: CONFORME AL CUADRO DE DISTRIBUCIÓN.	15	33	\$189,90	\$6.266,70
521	VERACRUZ NOROCCIDENTE	SACO DE MANGA CORTA, PANTALON, GORRO Y MANDIL, MASCULINO. TALLA: CONFORME AL CUADRO DE DISTRIBUCIÓN.	15	267	\$189,90	\$50.703,30
522	VERACRUZ SUR	SACO DE MANGA CORTA, PANTALON, GORRO Y MANDIL, MASCULINO. TALLA: CONFORME AL CUADRO DE DISTRIBUCIÓN.	15	192	\$189,90	\$36.460,80
523	ZACATECAS	SACO DE MANGA CORTA, PANTALON, GORRO Y MANDIL, MASCULINO. TALLA: CONFORME AL CUADRO DE DISTRIBUCIÓN.	15	63	\$189,90	\$11.963,70
	REGIMEN ORDINARIO					
577	AGUASCALIENTES	CAMISOLA DE MANGA LARGA, DOS PANTALONES Y CORBATA. TALLA: CONFORME AL CUADRO DE DISTRIBUCIÓN.	19	55	\$998,90	\$54.939,50
578	BAJA CALIFORNIA NOROCCIDENTE	CAMISOLA DE MANGA LARGA, DOS PANTALONES Y CORBATA. TALLA: CONFORME AL CUADRO DE DISTRIBUCIÓN.	19	151	\$998,90	\$150.833,90
579	BAJA CALIFORNIA SUR	CAMISOLA DE MANGA LARGA, DOS PANTALONES Y CORBATA. TALLA: CONFORME AL CUADRO DE DISTRIBUCIÓN.	19	46	\$998,90	\$45.949,40
580	CAMPESER	CAMISOLA DE MANGA LARGA, DOS PANTALONES Y CORBATA. TALLA: CONFORME AL CUADRO DE DISTRIBUCIÓN.	19	50	\$998,90	\$49.945,00
581	CHIAPAS	CAMISOLA DE MANGA LARGA, DOS PANTALONES Y CORBATA. TALLA: CONFORME AL CUADRO DE DISTRIBUCIÓN.	19	93	\$998,90	\$92.897,70
582	CHIHUAHUA	CAMISOLA DE MANGA LARGA, DOS PANTALONES Y CORBATA. TALLA: CONFORME AL CUADRO DE DISTRIBUCIÓN.	19	252	\$998,90	\$251.722,80
583	CUAHUILA	CAMISOLA DE MANGA LARGA, DOS PANTALONES Y CORBATA. TALLA: CONFORME AL CUADRO DE DISTRIBUCIÓN.	19	296	\$998,90	\$295.674,40
584	COLOMA	CAMISOLA DE MANGA LARGA, DOS PANTALONES Y CORBATA. TALLA: CONFORME AL CUADRO DE DISTRIBUCIÓN.	19	59	\$998,90	\$58.935,10
585	DISTRITO FEDERAL NOROCCIDENTE	CAMISOLA DE MANGA LARGA, DOS PANTALONES Y CORBATA. TALLA: CONFORME AL CUADRO DE DISTRIBUCIÓN.	19	111	\$998,90	\$110.877,90
586	DISTRITO FEDERAL SUR	CAMISOLA DE MANGA LARGA, DOS PANTALONES Y CORBATA. TALLA: CONFORME AL CUADRO DE DISTRIBUCIÓN.	19	164	\$998,90	\$163.819,60
587	DURANGO	CAMISOLA DE MANGA LARGA, DOS PANTALONES Y CORBATA. TALLA: CONFORME AL CUADRO DE DISTRIBUCIÓN.	19	67	\$998,90	\$66.926,30
588	ESTADO DE MÉXICO ORIENTE	CAMISOLA DE MANGA LARGA, DOS PANTALONES Y CORBATA. TALLA: CONFORME AL CUADRO DE DISTRIBUCIÓN.	19	226	\$998,90	\$225.751,40

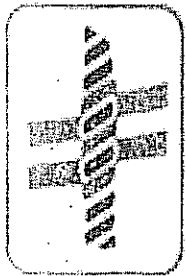

016

IMAGINE TEXTILIS, S.A. DE C.V.

ARTIDA	DELEGACION	DESCRIPCION	CEDELA	CANTIDAD	PRECIO UNITARIO	PRECIO TOTAL
589	ESTADO DE MEXICO PONIENTE	CAMISOLA DE MANGA LARGA, DOS PANTALONES Y CORBATA. TALLA: CONFORME AL CUADRO DE DISTRIBUCION.	19	134	\$998,90	\$133.852,60
590	GUANAJUATO	CAMISOLA DE MANGA LARGA, DOS PANTALONES Y CORBATA. TALLA: CONFORME AL CUADRO DE DISTRIBUCION.	19	202	\$998,90	\$201.777,80
591	GUERRERO	CAMISOLA DE MANGA LARGA, DOS PANTALONES Y CORBATA. TALLA: CONFORME AL CUADRO DE DISTRIBUCION.	19	129	\$998,90	\$128.858,10
592	HIDALGO	CAMISOLA DE MANGA LARGA, DOS PANTALONES Y CORBATA. TALLA: CONFORME AL CUADRO DE DISTRIBUCION.	19	133	\$998,90	\$132.853,70
593	JALISCO	CAMISOLA DE MANGA LARGA, DOS PANTALONES Y CORBATA. TALLA: CONFORME AL CUADRO DE DISTRIBUCION.	19	294	\$998,90	\$293.676,60
594	MICHUACAN	CAMISOLA DE MANGA LARGA, DOS PANTALONES Y CORBATA. TALLA: CONFORME AL CUADRO DE DISTRIBUCION.	19	134	\$998,90	\$133.852,60
595	MORELOS	CAMISOLA DE MANGA LARGA, DOS PANTALONES Y CORBATA. TALLA: CONFORME AL CUADRO DE DISTRIBUCION.	19	96	\$998,90	\$95.894,40
596	NAYARIT	CAMISOLA DE MANGA LARGA, DOS PANTALONES Y CORBATA. TALLA: CONFORME AL CUADRO DE DISTRIBUCION.	19	82	\$998,90	\$81.909,80
597	NIVEL CENTRAL.	CAMISOLA DE MANGA LARGA, DOS PANTALONES Y CORBATA. TALLA: CONFORME AL CUADRO DE DISTRIBUCION.	19	592	\$998,90	\$591.348,80
598	NUEVO LEON	CAMISOLA DE MANGA LARGA, DOS PANTALONES Y CORBATA. TALLA: CONFORME AL CUADRO DE DISTRIBUCION.	19	310	\$998,90	\$309.659,00
599	OAXACA	CAMISOLA DE MANGA LARGA, DOS PANTALONES Y CORBATA. TALLA: CONFORME AL CUADRO DE DISTRIBUCION.	19	75	\$998,90	\$74.917,50
600	PUEBLA	CAMISOLA DE MANGA LARGA, DOS PANTALONES Y CORBATA. TALLA: CONFORME AL CUADRO DE DISTRIBUCION.	19	241	\$998,90	\$240.734,90
601	QUERETARO	CAMISOLA DE MANGA LARGA, DOS PANTALONES Y CORBATA. TALLA: CONFORME AL CUADRO DE DISTRIBUCION.	19	55	\$998,90	\$54.939,50
602	QUINTANA ROO	CAMISOLA DE MANGA LARGA, DOS PANTALONES Y CORBATA. TALLA: CONFORME AL CUADRO DE DISTRIBUCION.	19	83	\$998,90	\$82.908,70
603	SAN LUIS POTOSI	CAMISOLA DE MANGA LARGA, DOS PANTALONES Y CORBATA. TALLA: CONFORME AL CUADRO DE DISTRIBUCION.	19	105	\$998,90	\$104.884,50
604	SINALOA	CAMISOLA DE MANGA LARGA, DOS PANTALONES Y CORBATA. TALLA: CONFORME AL CUADRO DE DISTRIBUCION.	19	108	\$998,90	\$107.881,20
605	SONORA	CAMISOLA DE MANGA LARGA, DOS PANTALONES Y CORBATA. TALLA: CONFORME AL CUADRO DE DISTRIBUCION.	19	150	\$998,90	\$149.835,00
606	TAMASCO	CAMISOLA DE MANGA LARGA, DOS PANTALONES Y CORBATA. TALLA: CONFORME AL CUADRO DE DISTRIBUCION.	19	59	\$998,90	\$58.935,10
607	TAMAUPIPAS	CAMISOLA DE MANGA LARGA, DOS PANTALONES Y CORBATA. TALLA: CONFORME AL CUADRO DE DISTRIBUCION.	19	198	\$998,90	\$197.782,20
608	TLAXCALA	CAMISOLA DE MANGA LARGA, DOS PANTALONES Y CORBATA. TALLA: CONFORME AL CUADRO DE DISTRIBUCION.	19	120	\$998,90	\$119.868,00
609	VERACRUZ NORTE:	CAMISOLA DE MANGA LARGA, DOS PANTALONES Y CORBATA. TALLA: CONFORME AL CUADRO DE DISTRIBUCION.	19	187	\$998,90	\$186.794,30
610	VERACRUZ SUR	CAMISOLA DE MANGA LARGA, DOS PANTALONES Y CORBATA. TALLA: CONFORME AL CUADRO DE DISTRIBUCION.	19	214	\$998,90	\$213.764,60
611	ZACATECAS	CAMISOLA DE MANGA LARGA, DOS PANTALONES Y CORBATA. TALLA: CONFORME AL CUADRO DE DISTRIBUCION.	19	43	\$998,90	\$42.952,70
	RECIBIMOS OPORTUNIDAD					
1774	CAMPESINE	CAMISOLA DE MANGA LARGA, DOS PANTALONES Y CORBATA. TALLA: CONFORME AL CUADRO DE DISTRIBUCION.	19	2	\$998,90	\$1.997,80
1775	CHIAPAS	CAMISOLA DE MANGA LARGA, DOS PANTALONES Y CORBATA. TALLA: CONFORME AL CUADRO DE DISTRIBUCION.	19	15	\$998,90	\$14.983,50
1776	CHIHUAHUA	CAMISOLA DE MANGA LARGA, DOS PANTALONES Y CORBATA. TALLA: CONFORME AL CUADRO DE DISTRIBUCION.	19	4	\$998,90	\$3.995,60
1777	COAHUILA	CAMISOLA DE MANGA LARGA, DOS PANTALONES Y CORBATA. TALLA: CONFORME AL CUADRO DE DISTRIBUCION.	19	1	\$998,90	\$998,90
1778	DURANGO	CAMISOLA DE MANGA LARGA, DOS PANTALONES Y CORBATA. TALLA: CONFORME AL CUADRO DE DISTRIBUCION.	19	5	\$998,90	\$4.994,50
1779	HIDALGO	CAMISOLA DE MANGA LARGA, DOS PANTALONES Y CORBATA. TALLA: CONFORME AL CUADRO DE DISTRIBUCION.	19	24	\$998,90	\$23.973,60
1780	MICHUACAN	CAMISOLA DE MANGA LARGA, DOS PANTALONES Y CORBATA. TALLA: CONFORME AL CUADRO DE DISTRIBUCION.	19	4	\$998,90	\$3.995,60
1781	NAYARIT	CAMISOLA DE MANGA LARGA, DOS PANTALONES Y CORBATA. TALLA: CONFORME AL CUADRO DE DISTRIBUCION.	19	2	\$998,90	\$1.997,80
1782	NIVEL CENTRAL.	CAMISOLA DE MANGA LARGA, DOS PANTALONES Y CORBATA. TALLA: CONFORME AL CUADRO DE DISTRIBUCION.	19	40	\$998,90	\$39.956,00
1783	OAXACA	CAMISOLA DE MANGA LARGA, DOS PANTALONES Y CORBATA. TALLA: CONFORME AL CUADRO DE DISTRIBUCION.	19	15	\$998,90	\$14.983,50
1784	PUEBLA	CAMISOLA DE MANGA LARGA, DOS PANTALONES Y CORBATA. TALLA: CONFORME AL CUADRO DE DISTRIBUCION.	19	10	\$998,90	\$9.989,00
1785	SAN LUIS POTOSI	CAMISOLA DE MANGA LARGA, DOS PANTALONES Y CORBATA. TALLA: CONFORME AL CUADRO DE DISTRIBUCION.	19	5	\$998,90	\$4.994,50
1786	SINALOA	CAMISOLA DE MANGA LARGA, DOS PANTALONES Y CORBATA. TALLA: CONFORME AL CUADRO DE DISTRIBUCION.	19	3	\$998,90	\$2.996,70

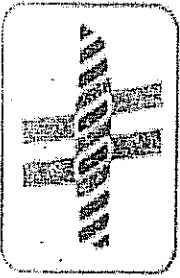

017

IMAGINE TEXTILIS, S.A. DE C.V.

CANTIDAD	PRECIO UNITARIO	PRECIO TOTAL	DELEGACIÓN	DESCRIPCIÓN	CEDULA	CANTIDAD	PRECIO UNITARIO	PRECIO TOTAL
			TAMAULIPAS	CAMISOLA DE MANGA LARGA, DOS PANTALONES Y CORBATA. TALLA: CONFORME AL CUADRO DE DISTRIBUCIÓN.	19	2	\$998,90	\$1.997,80
			VERACRUZ NORTE	CAMISOLA DE MANGA LARGA, DOS PANTALONES Y CORBATA. TALLA: CONFORME AL CUADRO DE DISTRIBUCIÓN.	19	5	\$998,90	\$4.994,50
			VERACRUZ SUR	CAMISOLA DE MANGA LARGA, DOS PANTALONES Y CORBATA. TALLA: CONFORME AL CUADRO DE DISTRIBUCIÓN.	19	6	\$998,90	\$5.993,40
			ZACATECAS	CAMISOLA DE MANGA LARGA, DOS PANTALONES Y CORBATA. TALLA: CONFORME AL CUADRO DE DISTRIBUCIÓN.	19	3	\$998,90	\$2.996,70
			REGIMEN ORDINARIO					
			AGUASCALIENTES					
612			BAJA CALIFORNIA NOROCCIDENTAL	CAMISA DE MANGA CORTA, PANTALON Y CORBATA, MASCULINO. TALLA: CONFORME AL CUADRO DE DISTRIBUCIÓN.	20	31	\$378,50	\$11.733,50
613			BAJA CALIFORNIA NOROCCIDENTAL	CAMISA DE MANGA CORTA, PANTALON Y CORBATA, MASCULINO. TALLA: CONFORME AL CUADRO DE DISTRIBUCIÓN.	20	83	\$378,50	\$31.415,50
614			BAJA CALIFORNIA SUR	CAMISA DE MANGA CORTA, PANTALON Y CORBATA, MASCULINO. TALLA: CONFORME AL CUADRO DE DISTRIBUCIÓN.	20	24	\$378,50	\$9.084,00
615			CAMPECHE	CAMISA DE MANGA CORTA, PANTALON Y CORBATA, MASCULINO. TALLA: CONFORME AL CUADRO DE DISTRIBUCIÓN.	20	26	\$378,50	\$9.841,00
616			CHIAPAS	CAMISA DE MANGA CORTA, PANTALON Y CORBATA, MASCULINO. TALLA: CONFORME AL CUADRO DE DISTRIBUCIÓN.	20	52	\$378,50	\$19.682,00
617			CHIHUAHUA	CAMISA DE MANGA CORTA, PANTALON Y CORBATA, MASCULINO. TALLA: CONFORME AL CUADRO DE DISTRIBUCIÓN.	20	144	\$378,50	\$54.504,00
618			COAHUILA	CAMISA DE MANGA CORTA, PANTALON Y CORBATA, MASCULINO. TALLA: CONFORME AL CUADRO DE DISTRIBUCIÓN.	20	161	\$378,50	\$60.938,50
619			COLIMA	CAMISA DE MANGA CORTA, PANTALON Y CORBATA, MASCULINO. TALLA: CONFORME AL CUADRO DE DISTRIBUCIÓN.	20	31	\$378,50	\$11.733,50
620			DISTRITO FEDERAL NOROCCIDENTAL	CAMISA DE MANGA CORTA, PANTALON Y CORBATA, MASCULINO. TALLA: CONFORME AL CUADRO DE DISTRIBUCIÓN.	20	117	\$378,50	\$44.284,50
621			DISTRITO FEDERAL SUR	CAMISA DE MANGA CORTA, PANTALON Y CORBATA, MASCULINO. TALLA: CONFORME AL CUADRO DE DISTRIBUCIÓN.	20	164	\$378,50	\$62.074,00
622			DURANGO	CAMISA DE MANGA CORTA, PANTALON Y CORBATA, MASCULINO. TALLA: CONFORME AL CUADRO DE DISTRIBUCIÓN.	20	44	\$378,50	\$16.654,00
623			ESTADO DE MEXICO ORIENTAL	CAMISA DE MANGA CORTA, PANTALON Y CORBATA, MASCULINO. TALLA: CONFORME AL CUADRO DE DISTRIBUCIÓN.	20	133	\$378,50	\$50.340,50
624			ESTADO DE MEXICO NOROCCIDENTAL	CAMISA DE MANGA CORTA, PANTALON Y CORBATA, MASCULINO. TALLA: CONFORME AL CUADRO DE DISTRIBUCIÓN.	20	73	\$378,50	\$27.630,50
625			GUANAJUATO	CAMISA DE MANGA CORTA, PANTALON Y CORBATA, MASCULINO. TALLA: CONFORME AL CUADRO DE DISTRIBUCIÓN.	20	107	\$378,50	\$40.499,50
626			GUERRERO	CAMISA DE MANGA CORTA, PANTALON Y CORBATA, MASCULINO. TALLA: CONFORME AL CUADRO DE DISTRIBUCIÓN.	20	69	\$378,50	\$26.116,50
627			HIDALGO	CAMISA DE MANGA CORTA, PANTALON Y CORBATA, MASCULINO. TALLA: CONFORME AL CUADRO DE DISTRIBUCIÓN.	20	74	\$378,50	\$28.009,00
628			JALISCO	CAMISA DE MANGA CORTA, PANTALON Y CORBATA, MASCULINO. TALLA: CONFORME AL CUADRO DE DISTRIBUCIÓN.	20	169	\$378,50	\$63.966,50
629			MICHOCAN	CAMISA DE MANGA CORTA, PANTALON Y CORBATA, MASCULINO. TALLA: CONFORME AL CUADRO DE DISTRIBUCIÓN.	20	70	\$378,50	\$26.495,00
630			MORELOS	CAMISA DE MANGA CORTA, PANTALON Y CORBATA, MASCULINO. TALLA: CONFORME AL CUADRO DE DISTRIBUCIÓN.	20	126	\$378,50	\$47.691,00
631			NAVARRA	CAMISA DE MANGA CORTA, PANTALON Y CORBATA, MASCULINO. TALLA: CONFORME AL CUADRO DE DISTRIBUCIÓN.	20	43	\$378,50	\$16.275,50
632			NIVEL CENTRAL	CAMISA DE MANGA CORTA, PANTALON Y CORBATA, MASCULINO. TALLA: CONFORME AL CUADRO DE DISTRIBUCIÓN.	20	369	\$378,50	\$139.666,50
633			NURVO LEON	CAMISA DE MANGA CORTA, PANTALON Y CORBATA, MASCULINO. TALLA: CONFORME AL CUADRO DE DISTRIBUCIÓN.	20	164	\$378,50	\$62.074,00
634			OAXACA	CAMISA DE MANGA CORTA, PANTALON Y CORBATA, MASCULINO. TALLA: CONFORME AL CUADRO DE DISTRIBUCIÓN.	20	40	\$378,50	\$15.140,00
635			PUEBLA	CAMISA DE MANGA CORTA, PANTALON Y CORBATA, MASCULINO. TALLA: CONFORME AL CUADRO DE DISTRIBUCIÓN.	20	133	\$378,50	\$50.340,50
636			QUERETARO	CAMISA DE MANGA CORTA, PANTALON Y CORBATA, MASCULINO. TALLA: CONFORME AL CUADRO DE DISTRIBUCIÓN.	20	30	\$378,50	\$11.355,00
637			QUINTANA ROO	CAMISA DE MANGA CORTA, PANTALON Y CORBATA, MASCULINO. TALLA: CONFORME AL CUADRO DE DISTRIBUCIÓN.	20	43	\$378,50	\$16.275,50
638			SAN LUIS POTOSI	CAMISA DE MANGA CORTA, PANTALON Y CORBATA, MASCULINO. TALLA: CONFORME AL CUADRO DE DISTRIBUCIÓN.	20	58	\$378,50	\$21.953,00
639			SINALOA	CAMISA DE MANGA CORTA, PANTALON Y CORBATA, MASCULINO. TALLA: CONFORME AL CUADRO DE DISTRIBUCIÓN.	20	59	\$378,50	\$22.331,50
640			SONORA	CAMISA DE MANGA CORTA, PANTALON Y CORBATA, MASCULINO. TALLA: CONFORME AL CUADRO DE DISTRIBUCIÓN.	20	80	\$378,50	\$30.280,00
641			TABASCO	CAMISA DE MANGA CORTA, PANTALON Y CORBATA, MASCULINO. TALLA: CONFORME AL CUADRO DE DISTRIBUCIÓN.	20	33	\$378,50	\$12.490,50
642			TAMAULIPAS	CAMISA DE MANGA CORTA, PANTALON Y CORBATA, MASCULINO. TALLA: CONFORME AL CUADRO DE DISTRIBUCIÓN.	20	102	\$378,50	\$38.607,00
643			TLANCAYALTA	CAMISA DE MANGA CORTA, PANTALON Y CORBATA, MASCULINO. TALLA: CONFORME AL CUADRO DE DISTRIBUCIÓN.	20	113	\$378,50	\$42.770,50

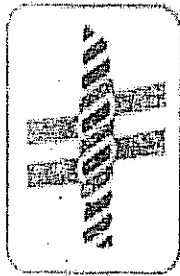

118

IMAGINE TEXTILIS, S.A. DE C.V.

PARTIDA	DELEGACION	DESCRIPCION	CEDULA	CANTIDAD	PRECIO UNITARIO	PRECIO TOTAL
644	VERACRUZ NORTE	CAMISA DE MANGA CORTA, PANTALON Y CORBATA, MASCULINO. TALLA: CONFORME AL CUADRO DE DISTRIBUCION.	20	101	\$378,50	\$38.228,50
645	VERACRUZ SUR	CAMISA DE MANGA CORTA, PANTALON Y CORBATA, MASCULINO. TALLA: CONFORME AL CUADRO DE DISTRIBUCION.	20	111	\$378,50	\$42.013,50
646	ZACATECAS	CAMISA DE MANGA CORTA, PANTALON Y CORBATA, MASCULINO. TALLA: CONFORME AL CUADRO DE DISTRIBUCION.	20	23	\$378,50	\$8.705,50
	REGIMEN OPORTUNIDADES					
1792	CAMPECHE	CAMISA DE MANGA CORTA, PANTALON Y CORBATA, MASCULINO. TALLA: CONFORME AL CUADRO DE DISTRIBUCION.	20	2	\$378,50	\$757,00
1793	CHIAPAS	CAMISA DE MANGA CORTA, PANTALON Y CORBATA, MASCULINO. TALLA: CONFORME AL CUADRO DE DISTRIBUCION.	20	15	\$378,50	\$5.677,50
1794	CHIHUAHUA	CAMISA DE MANGA CORTA, PANTALON Y CORBATA, MASCULINO. TALLA: CONFORME AL CUADRO DE DISTRIBUCION.	20	4	\$378,50	\$1.514,00
1795	COAHUILA	CAMISA DE MANGA CORTA, PANTALON Y CORBATA, MASCULINO. TALLA: CONFORME AL CUADRO DE DISTRIBUCION.	20	1	\$378,50	\$378,50
1796	DURANGO	CAMISA DE MANGA CORTA, PANTALON Y CORBATA, MASCULINO. TALLA: CONFORME AL CUADRO DE DISTRIBUCION.	20	5	\$378,50	\$1.892,50
1797	HIDALGO	CAMISA DE MANGA CORTA, PANTALON Y CORBATA, MASCULINO. TALLA: CONFORME AL CUADRO DE DISTRIBUCION.	20	26	\$378,50	\$9.841,00
1798	MICHUACAN	CAMISA DE MANGA CORTA, PANTALON Y CORBATA, MASCULINO. TALLA: CONFORME AL CUADRO DE DISTRIBUCION.	20	4	\$378,50	\$1.514,00
1799	NAYARIT	CAMISA DE MANGA CORTA, PANTALON Y CORBATA, MASCULINO. TALLA: CONFORME AL CUADRO DE DISTRIBUCION.	20	2	\$378,50	\$757,00
1800	OAXACA	CAMISA DE MANGA CORTA, PANTALON Y CORBATA, MASCULINO. TALLA: CONFORME AL CUADRO DE DISTRIBUCION.	20	15	\$378,50	\$5.677,50
1801	PUEBLA	CAMISA DE MANGA CORTA, PANTALON Y CORBATA, MASCULINO. TALLA: CONFORME AL CUADRO DE DISTRIBUCION.	20	10	\$378,50	\$3.785,00
1802	SAN LUIS POTOSI	CAMISA DE MANGA CORTA, PANTALON Y CORBATA, MASCULINO. TALLA: CONFORME AL CUADRO DE DISTRIBUCION.	20	5	\$378,50	\$1.892,50
1803	SINALOA	CAMISA DE MANGA CORTA, PANTALON Y CORBATA, MASCULINO. TALLA: CONFORME AL CUADRO DE DISTRIBUCION.	20	3	\$378,50	\$1.135,50
1804	TAMAULIPAS	CAMISA DE MANGA CORTA, PANTALON Y CORBATA, MASCULINO. TALLA: CONFORME AL CUADRO DE DISTRIBUCION.	20	2	\$378,50	\$757,00
1805	VERACRUZ NORTE	CAMISA DE MANGA CORTA, PANTALON Y CORBATA, MASCULINO. TALLA: CONFORME AL CUADRO DE DISTRIBUCION.	20	5	\$378,50	\$1.892,50
1806	VERACRUZ SUR	CAMISA DE MANGA CORTA, PANTALON Y CORBATA, MASCULINO. TALLA: CONFORME AL CUADRO DE DISTRIBUCION.	20	6	\$378,50	\$2.271,00
1808	ZACATECAS	CAMISA DE MANGA CORTA, PANTALON Y CORBATA, MASCULINO. TALLA: CONFORME AL CUADRO DE DISTRIBUCION.	20	3	\$378,50	\$1.135,50
	REGIMEN ORDINARIO					
682	AGUASCALIENTES	FILIPINA DE MANGA CORTA Y PANTALON, MASCULINO. TALLA: CONFORME AL CUADRO DE DISTRIBUCION.	22	1.050	\$162,90	\$171.045,00
683	BAJA CALIFORNIA NOROCCIDENTAL	FILIPINA DE MANGA CORTA Y PANTALON, MASCULINO. TALLA: CONFORME AL CUADRO DE DISTRIBUCION.	22	1.797	\$162,90	\$292.731,30
684	BAJA CALIFORNIA SUR	FILIPINA DE MANGA CORTA Y PANTALON, MASCULINO. TALLA: CONFORME AL CUADRO DE DISTRIBUCION.	22	357	\$162,90	\$58.155,30
685	CAMPESINE	FILIPINA DE MANGA CORTA Y PANTALON, MASCULINO. TALLA: CONFORME AL CUADRO DE DISTRIBUCION.	22	345	\$162,90	\$56.200,50
686	CHIAPAS	FILIPINA DE MANGA CORTA Y PANTALON, MASCULINO. TALLA: CONFORME AL CUADRO DE DISTRIBUCION.	22	804	\$162,90	\$130.971,60
687	CHIHUAHUA	FILIPINA DE MANGA CORTA Y PANTALON, MASCULINO. TALLA: CONFORME AL CUADRO DE DISTRIBUCION.	22	2.880	\$162,90	\$469.152,00
688	COAHUILA	FILIPINA DE MANGA CORTA Y PANTALON, MASCULINO. TALLA: CONFORME AL CUADRO DE DISTRIBUCION.	22	2.931	\$162,90	\$477.459,90
689	COLIMA	FILIPINA DE MANGA CORTA Y PANTALON, MASCULINO. TALLA: CONFORME AL CUADRO DE DISTRIBUCION.	22	462	\$162,90	\$75.259,80
690	DISTRITO FEDERAL NOROCCIDENTAL	FILIPINA DE MANGA CORTA Y PANTALON, MASCULINO. TALLA: CONFORME AL CUADRO DE DISTRIBUCION.	22	7.297	\$162,90	\$1.188.681,30
691	DISTRITO FEDERAL SUR	FILIPINA DE MANGA CORTA Y PANTALON, MASCULINO. TALLA: CONFORME AL CUADRO DE DISTRIBUCION.	22	8.784	\$162,90	\$1.430.913,60
692	DURANGO	FILIPINA DE MANGA CORTA Y PANTALON, MASCULINO. TALLA: CONFORME AL CUADRO DE DISTRIBUCION.	22	1.002	\$162,90	\$163.225,80
693	ESTADO DE MEXICO ORIENTE	FILIPINA DE MANGA CORTA Y PANTALON, MASCULINO. TALLA: CONFORME AL CUADRO DE DISTRIBUCION.	22	3.810	\$162,90	\$620.649,00
694	ESTADO DE MEXICO PONIENTE	FILIPINA DE MANGA CORTA Y PANTALON, MASCULINO. TALLA: CONFORME AL CUADRO DE DISTRIBUCION.	22	2.145	\$162,90	\$349.420,50
695	GUANAJUATO	FILIPINA DE MANGA CORTA Y PANTALON, MASCULINO. TALLA: CONFORME AL CUADRO DE DISTRIBUCION.	22	1.989	\$162,90	\$324.008,10
696	GUERRERO	FILIPINA DE MANGA CORTA Y PANTALON, MASCULINO. TALLA: CONFORME AL CUADRO DE DISTRIBUCION.	22	795	\$162,90	\$129.505,50
697	HIDALGO	FILIPINA DE MANGA CORTA Y PANTALON, MASCULINO. TALLA: CONFORME AL CUADRO DE DISTRIBUCION.	22	873	\$162,90	\$142.211,70

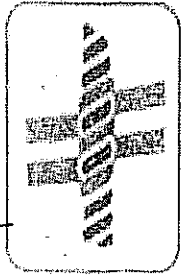

079

IMAGINE TEXTILIS, S.A. DE C.V.

ARTIDA	DELEGACION	DESCRIPCION	CEDULA	CANTIDAD	PRECIO UNITARIO	PRECIO TOTAL
698	JALISCO	FILIPINA DE MANGA CORTA Y PANTALON, MASCULINO. TALLA: CONFORME AL CUADRO DE DISTRIBUCION.	22	4,317	\$162,90	\$703,239.30
699	MICHUACAN	FILIPINA DE MANGA CORTA Y PANTALON, MASCULINO. TALLA: CONFORME AL CUADRO DE DISTRIBUCION.	22	990	\$162,90	\$161,271.00
700	MORILEJOS	FILIPINA DE MANGA CORTA Y PANTALON, MASCULINO. TALLA: CONFORME AL CUADRO DE DISTRIBUCION.	22	969	\$162,90	\$157,850.10
701	NAVARRIT	FILIPINA DE MANGA CORTA Y PANTALON, MASCULINO. TALLA: CONFORME AL CUADRO DE DISTRIBUCION.	22	612	\$162,90	\$99,694.80
702	NIVEL CENTRAL	FILIPINA DE MANGA CORTA Y PANTALON, MASCULINO. TALLA: CONFORME AL CUADRO DE DISTRIBUCION.	22	1,041	\$162,90	\$169,578.90
703	NUEVO LIRON	FILIPINA DE MANGA CORTA Y PANTALON, MASCULINO. TALLA: CONFORME AL CUADRO DE DISTRIBUCION.	22	4,191	\$162,90	\$682,713.90
704	OAXACA	FILIPINA DE MANGA CORTA Y PANTALON, MASCULINO. TALLA: CONFORME AL CUADRO DE DISTRIBUCION.	22	474	\$162,90	\$77,214.60
705	PUEBLA	FILIPINA DE MANGA CORTA Y PANTALON, MASCULINO. TALLA: CONFORME AL CUADRO DE DISTRIBUCION.	22	2,358	\$162,90	\$384,118.20
706	QUERETARO	FILIPINA DE MANGA CORTA Y PANTALON, MASCULINO. TALLA: CONFORME AL CUADRO DE DISTRIBUCION.	22	798	\$162,90	\$129,994.20
707	QUINTANA ROO	FILIPINA DE MANGA CORTA Y PANTALON, MASCULINO. TALLA: CONFORME AL CUADRO DE DISTRIBUCION.	22	645	\$162,90	\$105,070.50
708	SAN LUIS POTOSI	FILIPINA DE MANGA CORTA Y PANTALON, MASCULINO. TALLA: CONFORME AL CUADRO DE DISTRIBUCION.	22	1,071	\$162,90	\$174,465.90
709	SINALOA	FILIPINA DE MANGA CORTA Y PANTALON, MASCULINO. TALLA: CONFORME AL CUADRO DE DISTRIBUCION.	22	1,725	\$162,90	\$281,002.50
710	SONORA	FILIPINA DE MANGA CORTA Y PANTALON, MASCULINO. TALLA: CONFORME AL CUADRO DE DISTRIBUCION.	22	2,163	\$162,90	\$352,352.70
711	TABASCO	FILIPINA DE MANGA CORTA Y PANTALON, MASCULINO. TALLA: CONFORME AL CUADRO DE DISTRIBUCION.	22	600	\$162,90	\$97,740.00
712	TAMAULIPAS	FILIPINA DE MANGA CORTA Y PANTALON, MASCULINO. TALLA: CONFORME AL CUADRO DE DISTRIBUCION.	22	1,785	\$162,90	\$290,776.50
713	TLAXCALA	FILIPINA DE MANGA CORTA Y PANTALON, MASCULINO. TALLA: CONFORME AL CUADRO DE DISTRIBUCION.	22	324	\$162,90	\$52,779.60
714	VERACRUZ NORTE	FILIPINA DE MANGA CORTA Y PANTALON, MASCULINO. TALLA: CONFORME AL CUADRO DE DISTRIBUCION.	22	1,791	\$162,90	\$291,753.90
715	VERACRUZ SUR	FILIPINA DE MANGA CORTA Y PANTALON, MASCULINO. TALLA: CONFORME AL CUADRO DE DISTRIBUCION.	22	1,920	\$162,90	\$312,768.00
716	ZACATECAS	FILIPINA DE MANGA CORTA Y PANTALON, MASCULINO. TALLA: CONFORME AL CUADRO DE DISTRIBUCION.	22	504	\$162,90	\$82,101.60
	REGIMEN ORDINARIO					
717	BAJA CALIFORNIA NORTE	FILIPINA DE MANGA CORTA Y PANTALON, FEMENINO. TALLA: CONFORME AL CUADRO DE DISTRIBUCION.	23	6	\$168,00	\$1,008.00
718	BAJA CALIFORNIA SUR	FILIPINA DE MANGA CORTA Y PANTALON, FEMENINO. TALLA: CONFORME AL CUADRO DE DISTRIBUCION.	23	9	\$168,00	\$1,512.00
719	CAMPECHE	FILIPINA DE MANGA CORTA Y PANTALON, FEMENINO. TALLA: CONFORME AL CUADRO DE DISTRIBUCION.	23	3	\$168,00	\$504.00
720	CHIAS	FILIPINA DE MANGA CORTA Y PANTALON, FEMENINO. TALLA: CONFORME AL CUADRO DE DISTRIBUCION.	23	21	\$168,00	\$3,528.00
721	CHIHUAHUA	FILIPINA DE MANGA CORTA Y PANTALON, FEMENINO. TALLA: CONFORME AL CUADRO DE DISTRIBUCION.	23	24	\$168,00	\$4,032.00
722	COAHUILA	FILIPINA DE MANGA CORTA Y PANTALON, FEMENINO. TALLA: CONFORME AL CUADRO DE DISTRIBUCION.	23	33	\$168,00	\$5,544.00
723	COJIMA	FILIPINA DE MANGA CORTA Y PANTALON, FEMENINO. TALLA: CONFORME AL CUADRO DE DISTRIBUCION.	23	3	\$168,00	\$504.00
724	DISTRITO FEDERAL NORTE	FILIPINA DE MANGA CORTA Y PANTALON, FEMENINO. TALLA: CONFORME AL CUADRO DE DISTRIBUCION.	23	228	\$168,00	\$38,304.00
725	DISTRITO FEDERAL SUR	FILIPINA DE MANGA CORTA Y PANTALON, FEMENINO. TALLA: CONFORME AL CUADRO DE DISTRIBUCION.	23	405	\$168,00	\$68,040.00
726	DURANGO	FILIPINA DE MANGA CORTA Y PANTALON, FEMENINO. TALLA: CONFORME AL CUADRO DE DISTRIBUCION.	23	12	\$168,00	\$2,016.00
727	GUANAJUATO	FILIPINA DE MANGA CORTA Y PANTALON, FEMENINO. TALLA: CONFORME AL CUADRO DE DISTRIBUCION.	23	24	\$168,00	\$4,032.00
728	GUERRERO	FILIPINA DE MANGA CORTA Y PANTALON, FEMENINO. TALLA: CONFORME AL CUADRO DE DISTRIBUCION.	23	21	\$168,00	\$3,528.00
729	HIDALGO	FILIPINA DE MANGA CORTA Y PANTALON, FEMENINO. TALLA: CONFORME AL CUADRO DE DISTRIBUCION.	23	3	\$168,00	\$504.00
730	JALISCO	FILIPINA DE MANGA CORTA Y PANTALON, FEMENINO. TALLA: CONFORME AL CUADRO DE DISTRIBUCION.	23	99	\$168,00	\$16,632.00
731	MICHUACAN	FILIPINA DE MANGA CORTA Y PANTALON, FEMENINO. TALLA: CONFORME AL CUADRO DE DISTRIBUCION.	23	30	\$168,00	\$5,040.00
732	MORILEJOS	FILIPINA DE MANGA CORTA Y PANTALON, FEMENINO. TALLA: CONFORME AL CUADRO DE DISTRIBUCION.	23	39	\$168,00	\$6,552.00
733	NAVARRIT	FILIPINA DE MANGA CORTA Y PANTALON, FEMENINO. TALLA: CONFORME AL CUADRO DE DISTRIBUCION.	23	36	\$168,00	\$6,048.00

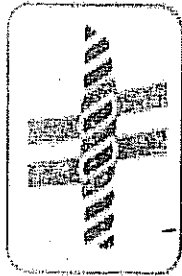

020

IMAGINE TEXTILIS, S.A. DE C.V.

PARTIDA	DELEGACION	DESCRIPCION	GEDULA	CANTIDAD	PRECIO UNITARIO	PRECIO TOTAL
734	NUOVO LEON	FILPINA DE MANGA CORTA Y PANTALON, FEMENINO, TALLA: CONFORME AL CUADRO DE DISTRIBUCION.	23	75	\$168,00	\$12.600,00
735	PUEBLA	FILPINA DE MANGA CORTA Y PANTALON, FEMENINO, TALLA: CONFORME AL CUADRO DE DISTRIBUCION.	23	48	\$168,00	\$8.064,00
736	QUERETARO	FILPINA DE MANGA CORTA Y PANTALON, FEMENINO, TALLA: CONFORME AL CUADRO DE DISTRIBUCION.	23	24	\$168,00	\$4.032,00
737	QUINTANA ROO	FILPINA DE MANGA CORTA Y PANTALON, FEMENINO, TALLA: CONFORME AL CUADRO DE DISTRIBUCION.	23	15	\$168,00	\$2.520,00
738	SAN LUIS POTOSI	FILPINA DE MANGA CORTA Y PANTALON, FEMENINO, TALLA: CONFORME AL CUADRO DE DISTRIBUCION.	23	18	\$168,00	\$3.024,00
739	SINALOA	FILPINA DE MANGA CORTA Y PANTALON, FEMENINO, TALLA: CONFORME AL CUADRO DE DISTRIBUCION.	23	21	\$168,00	\$3.528,00
740	SONORA	FILPINA DE MANGA CORTA Y PANTALON, FEMENINO, TALLA: CONFORME AL CUADRO DE DISTRIBUCION.	23	39	\$168,00	\$6.552,00
741	TAMAULIPAS	FILPINA DE MANGA CORTA Y PANTALON, FEMENINO, TALLA: CONFORME AL CUADRO DE DISTRIBUCION.	23	24	\$168,00	\$4.032,00
742	VERACRUZ NORTE	FILPINA DE MANGA CORTA Y PANTALON, FEMENINO, TALLA: CONFORME AL CUADRO DE DISTRIBUCION.	23	3	\$168,00	\$504,00
743	VERACRUZ SUR	FILPINA DE MANGA CORTA Y PANTALON, FEMENINO, TALLA: CONFORME AL CUADRO DE DISTRIBUCION.	23	18	\$168,00	\$3.024,00
	REGIMEN ORDINARIO					
815	AGUASCALIENTES	MAKINOFF, MASCULINO, TALLA: CONFORME AL CUADRO DE DISTRIBUCION.	28	31	\$382,50	\$11.857,50
816	Baja CALIFORNIA NORTE	MAKINOFF, MASCULINO, TALLA: CONFORME AL CUADRO DE DISTRIBUCION.	28	83	\$382,50	\$31.747,50
817	Baja CALIFORNIA SUR	MAKINOFF, MASCULINO, TALLA: CONFORME AL CUADRO DE DISTRIBUCION.	28	24	\$382,50	\$9.180,00
818	CAMPECHE	MAKINOFF, MASCULINO, TALLA: CONFORME AL CUADRO DE DISTRIBUCION.	28	26	\$382,50	\$9.945,00
819	CHIHUAHUA	MAKINOFF, MASCULINO, TALLA: CONFORME AL CUADRO DE DISTRIBUCION.	28	52	\$382,50	\$19.890,00
820	CHIHUAHUA	MAKINOFF, MASCULINO, TALLA: CONFORME AL CUADRO DE DISTRIBUCION.	28	131	\$382,50	\$50.107,50
821	COAHUILA	MAKINOFF, MASCULINO, TALLA: CONFORME AL CUADRO DE DISTRIBUCION.	28	156	\$382,50	\$59.670,00
822	COLIMA	MAKINOFF, MASCULINO, TALLA: CONFORME AL CUADRO DE DISTRIBUCION.	28	31	\$382,50	\$11.857,50
823	DISTRITO FEDERAL NORTE	MAKINOFF, MASCULINO, TALLA: CONFORME AL CUADRO DE DISTRIBUCION.	28	88	\$382,50	\$33.660,00
824	DISTRITO FEDERAL SUR	MAKINOFF, MASCULINO, TALLA: CONFORME AL CUADRO DE DISTRIBUCION.	28	137	\$382,50	\$52.402,50
825	DURANGO	MAKINOFF, MASCULINO, TALLA: CONFORME AL CUADRO DE DISTRIBUCION.	28	44	\$382,50	\$16.830,00
826	ESTADO DE MEXICO ORIENTE	MAKINOFF, MASCULINO, TALLA: CONFORME AL CUADRO DE DISTRIBUCION.	28	117	\$382,50	\$44.752,50
827	ESTADO DE MEXICO OCCIDENTE	MAKINOFF, MASCULINO, TALLA: CONFORME AL CUADRO DE DISTRIBUCION.	28	69	\$382,50	\$26.392,50
828	GUANAJUATO	MAKINOFF, MASCULINO, TALLA: CONFORME AL CUADRO DE DISTRIBUCION.	28	107	\$382,50	\$40.927,50
829	GUERRERO	MAKINOFF, MASCULINO, TALLA: CONFORME AL CUADRO DE DISTRIBUCION.	28	69	\$382,50	\$26.392,50
830	HIDALGO	MAKINOFF, MASCULINO, TALLA: CONFORME AL CUADRO DE DISTRIBUCION.	28	67	\$382,50	\$25.627,50
831	JALISCO	MAKINOFF, MASCULINO, TALLA: CONFORME AL CUADRO DE DISTRIBUCION.	28	165	\$382,50	\$63.112,50
832	MICHUACAN	MAKINOFF, MASCULINO, TALLA: CONFORME AL CUADRO DE DISTRIBUCION.	28	70	\$382,50	\$26.775,00
833	MORFANO	MAKINOFF, MASCULINO, TALLA: CONFORME AL CUADRO DE DISTRIBUCION.	28	62	\$382,50	\$23.715,00
834	NAYARIT	MAKINOFF, MASCULINO, TALLA: CONFORME AL CUADRO DE DISTRIBUCION.	28	43	\$382,50	\$16.447,50
835	NIVEL DE TRABAJO	MAKINOFF, MASCULINO, TALLA: CONFORME AL CUADRO DE DISTRIBUCION.	28	369	\$382,50	\$141.142,50
836	NUOVO LEON	MAKINOFF, MASCULINO, TALLA: CONFORME AL CUADRO DE DISTRIBUCION.	28	164	\$382,50	\$62.730,00
837	OAXACA	MAKINOFF, MASCULINO, TALLA: CONFORME AL CUADRO DE DISTRIBUCION.	28	40	\$382,50	\$15.300,00
838	PUEBLA	MAKINOFF, MASCULINO, TALLA: CONFORME AL CUADRO DE DISTRIBUCION.	28	125	\$382,50	\$47.812,50
839	QUERETARO	MAKINOFF, MASCULINO, TALLA: CONFORME AL CUADRO DE DISTRIBUCION.	28	29	\$382,50	\$11.092,50
840	QUINTANA ROO	MAKINOFF, MASCULINO, TALLA: CONFORME AL CUADRO DE DISTRIBUCION.	28	43	\$382,50	\$16.447,50

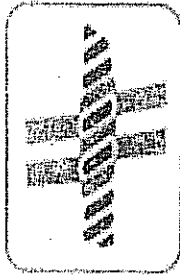

IMAGINE TEXTILIS, S.A. DE C.V.

021

CARTIDA	DELEGACIÓN	DESCRIPCIÓN	GEDULA	CANTIDAD	PRECIO UNITARIO	PRECIO TOTAL
841	SAN LUIS POTOSÍ	MAKINOFF, MASCULINO, TALLA: CONFORME AL CUADRO DE DISTRIBUCIÓN.	28	53	\$382,50	\$20.272,50
842	SINALOA	MAKINOFF, MASCULINO, TALLA: CONFORME AL CUADRO DE DISTRIBUCIÓN.	28	59	\$382,50	\$22.567,50
843	SONORA	MAKINOFF, MASCULINO, TALLA: CONFORME AL CUADRO DE DISTRIBUCIÓN.	28	80	\$382,50	\$30.600,00
844	TAMASCO	MAKINOFF, MASCULINO, TALLA: CONFORME AL CUADRO DE DISTRIBUCIÓN.	28	33	\$382,50	\$12.622,50
845	TAMAUJIPAS	MAKINOFF, MASCULINO, TALLA: CONFORME AL CUADRO DE DISTRIBUCIÓN.	28	102	\$382,50	\$39.015,00
846	TLAXCALA	MAKINOFF, MASCULINO, TALLA: CONFORME AL CUADRO DE DISTRIBUCIÓN.	28	75	\$382,50	\$28.687,50
847	VERACRUZ NORTE	MAKINOFF, MASCULINO, TALLA: CONFORME AL CUADRO DE DISTRIBUCIÓN.	28	99	\$382,50	\$37.867,50
848	VERACRUZ SUR	MAKINOFF, MASCULINO, TALLA: CONFORME AL CUADRO DE DISTRIBUCIÓN.	28	111	\$382,50	\$42.457,50
849	ZACATECAS	MAKINOFF, MASCULINO, TALLA: CONFORME AL CUADRO DE DISTRIBUCIÓN.	28	23	\$382,50	\$8.797,50
	REGIMEN ORDINARIO					
991	CHIFAS	SACO, TRES CUARTOS DE LARGO Y MANGA LARGA, FEMENINO, TALLA: CONFORME CUADRO DE DISTRIBUCIÓN	34	6	\$217,40	\$1.304,40
992	COAHUILA	SACO, TRES CUARTOS DE LARGO Y MANGA LARGA, FEMENINO, TALLA: CONFORME CUADRO DE DISTRIBUCIÓN	34	6	\$217,40	\$1.304,40
993	COLIMA	SACO, TRES CUARTOS DE LARGO Y MANGA LARGA, FEMENINO, TALLA: CONFORME CUADRO DE DISTRIBUCIÓN	34	3	\$217,40	\$652,20
994	DISTRITO FEDERAL NORTE	SACO, TRES CUARTOS DE LARGO Y MANGA LARGA, FEMENINO, TALLA: CONFORME CUADRO DE DISTRIBUCIÓN	34	69	\$217,40	\$15.000,60
995	DISTRITO FEDERAL SUR	SACO, TRES CUARTOS DE LARGO Y MANGA LARGA, FEMENINO, TALLA: CONFORME CUADRO DE DISTRIBUCIÓN	34	87	\$217,40	\$18.913,80
996	DURANGO	SACO, TRES CUARTOS DE LARGO Y MANGA LARGA, FEMENINO, TALLA: CONFORME CUADRO DE DISTRIBUCIÓN	34	6	\$217,40	\$1.304,40
997	ESTADO DE MÉXICO ORIENTE	SACO, TRES CUARTOS DE LARGO Y MANGA LARGA, FEMENINO, TALLA: CONFORME CUADRO DE DISTRIBUCIÓN	34	24	\$217,40	\$5.217,60
998	ESTADO DE MÉXICO PONIENTE	SACO, TRES CUARTOS DE LARGO Y MANGA LARGA, FEMENINO, TALLA: CONFORME CUADRO DE DISTRIBUCIÓN	34	12	\$217,40	\$2.608,80
999	GUERRERO	SACO, TRES CUARTOS DE LARGO Y MANGA LARGA, FEMENINO, TALLA: CONFORME CUADRO DE DISTRIBUCIÓN	34	6	\$217,40	\$1.304,40
1000	HIDALGO	SACO, TRES CUARTOS DE LARGO Y MANGA LARGA, FEMENINO, TALLA: CONFORME CUADRO DE DISTRIBUCIÓN	34	12	\$217,40	\$2.608,80
1001	JALISCO	SACO, TRES CUARTOS DE LARGO Y MANGA LARGA, FEMENINO, TALLA: CONFORME CUADRO DE DISTRIBUCIÓN	34	9	\$217,40	\$1.956,60
1002	MORELOS	SACO, TRES CUARTOS DE LARGO Y MANGA LARGA, FEMENINO, TALLA: CONFORME CUADRO DE DISTRIBUCIÓN	34	12	\$217,40	\$2.608,80
1003	MURIO JUAN	SACO, TRES CUARTOS DE LARGO Y MANGA LARGA, FEMENINO, TALLA: CONFORME CUADRO DE DISTRIBUCIÓN	34	6	\$217,40	\$1.304,40
1004	MURIO	SACO, TRES CUARTOS DE LARGO Y MANGA LARGA, FEMENINO, TALLA: CONFORME CUADRO DE DISTRIBUCIÓN	34	9	\$217,40	\$1.956,60
1005	QUINTANA ROO	SACO, TRES CUARTOS DE LARGO Y MANGA LARGA, FEMENINO, TALLA: CONFORME CUADRO DE DISTRIBUCIÓN	34	15	\$217,40	\$3.261,00
1006	SAN LUIS POTOSÍ	SACO, TRES CUARTOS DE LARGO Y MANGA LARGA, FEMENINO, TALLA: CONFORME CUADRO DE DISTRIBUCIÓN	34	3	\$217,40	\$652,20
1007	SINALOA	SACO, TRES CUARTOS DE LARGO Y MANGA LARGA, FEMENINO, TALLA: CONFORME CUADRO DE DISTRIBUCIÓN	34	3	\$217,40	\$652,20
1008	TAMASCO	SACO, TRES CUARTOS DE LARGO Y MANGA LARGA, FEMENINO, TALLA: CONFORME CUADRO DE DISTRIBUCIÓN	34	3	\$217,40	\$652,20
1009	TAMAUJIPAS	SACO, TRES CUARTOS DE LARGO Y MANGA LARGA, FEMENINO, TALLA: CONFORME CUADRO DE DISTRIBUCIÓN	34	9	\$217,40	\$1.956,60
1010	TLAXCALA	SACO, TRES CUARTOS DE LARGO Y MANGA LARGA, FEMENINO, TALLA: CONFORME CUADRO DE DISTRIBUCIÓN	34	6	\$217,40	\$1.304,40
1011	VERACRUZ NORTE	SACO, TRES CUARTOS DE LARGO Y MANGA LARGA, FEMENINO, TALLA: CONFORME CUADRO DE DISTRIBUCIÓN	34	6	\$217,40	\$1.304,40
1012	VERACRUZ SUR	SACO, TRES CUARTOS DE LARGO Y MANGA LARGA, FEMENINO, TALLA: CONFORME CUADRO DE DISTRIBUCIÓN	34	3	\$217,40	\$652,20
1013	ZACATECAS	SACO, TRES CUARTOS DE LARGO Y MANGA LARGA, FEMENINO, TALLA: CONFORME CUADRO DE DISTRIBUCIÓN	34	9	\$217,40	\$1.956,60
	REGIMEN ORDINARIO					
1014	BAJA CALIFORNIA NORTE	FILIPINA LARGA MANGA CORTA, Y PANTALON MASCULINO, TALLA: CONFORME CUADRO DE DISTRIBUCIÓN.	35	39	\$189,90	\$7.406,10
1015	BAJA CALIFORNIA SUR	FILIPINA LARGA MANGA CORTA, Y PANTALON MASCULINO, TALLA: CONFORME CUADRO DE DISTRIBUCIÓN.	35	1.833	\$189,90	\$348.086,70
	REGIMEN ORDINARIO					

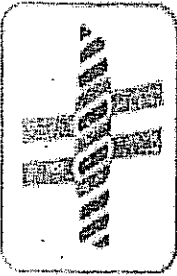

IMAGINE TEXTILIS, S.A. DE C.V.

ARTIDA	DELEGACIÓN	DESCRIPCIÓN	CEDULA	CANTIDAD	PRECIO UNITARIO	PRECIO TOTAL
1016	AGUASCALIENTES	CAMISA DE MANGA CORTA Y PANTALON, MASCULINO PARA OPERADOR DE VEHICULOS DE ALTA TECNOLOGIA. TALLA: CONFORME AL CUADRO CUADR	36	21	\$364,50	\$7.654,50
1017	Baja CALIFORNIA NORTE	CAMISA DE MANGA CORTA Y PANTALON, MASCULINO PARA OPERADOR DE VEHICULOS DE ALTA TECNOLOGIA. TALLA: CONFORME AL CUADRO CUADR	36	42	\$364,50	\$15.309,00
1018	Baja CALIFORNIA SUR	CAMISA DE MANGA CORTA Y PANTALON, MASCULINO PARA OPERADOR DE VEHICULOS DE ALTA TECNOLOGIA. TALLA: CONFORME AL CUADRO CUADR	36	39	\$364,50	\$14.215,50
1019	CAMPECHE	CAMISA DE MANGA CORTA Y PANTALON, MASCULINO PARA OPERADOR DE VEHICULOS DE ALTA TECNOLOGIA. TALLA: CONFORME AL CUADRO CUADR	36	45	\$364,50	\$16.402,50
1020	CHIAPAS	CAMISA DE MANGA CORTA Y PANTALON, MASCULINO PARA OPERADOR DE VEHICULOS DE ALTA TECNOLOGIA. TALLA: CONFORME AL CUADRO CUADR	36	117	\$364,50	\$42.646,50
1021	CHIHUAHUA	CAMISA DE MANGA CORTA Y PANTALON, MASCULINO PARA OPERADOR DE VEHICULOS DE ALTA TECNOLOGIA. TALLA: CONFORME AL CUADRO CUADR	36	84	\$364,50	\$30.618,00
1022	COAHUILA	CAMISA DE MANGA CORTA Y PANTALON, MASCULINO PARA OPERADOR DE VEHICULOS DE ALTA TECNOLOGIA. TALLA: CONFORME AL CUADRO CUADR	36	159	\$364,50	\$57.955,50
1023	COLIMA	CAMISA DE MANGA CORTA Y PANTALON, MASCULINO PARA OPERADOR DE VEHICULOS DE ALTA TECNOLOGIA. TALLA: CONFORME AL CUADRO CUADR	36	39	\$364,50	\$14.215,50
1024	DISTRITO FEDERAL NORTE	CAMISA DE MANGA CORTA Y PANTALON, MASCULINO PARA OPERADOR DE VEHICULOS DE ALTA TECNOLOGIA. TALLA: CONFORME AL CUADRO CUADR	36	426	\$364,50	\$155.277,00
1025	DISTRITO FEDERAL SUR	CAMISA DE MANGA CORTA Y PANTALON, MASCULINO PARA OPERADOR DE VEHICULOS DE ALTA TECNOLOGIA. TALLA: CONFORME AL CUADRO CUADR	36	456	\$364,50	\$166.212,00
1026	DURANGO	CAMISA DE MANGA CORTA Y PANTALON, MASCULINO PARA OPERADOR DE VEHICULOS DE ALTA TECNOLOGIA. TALLA: CONFORME AL CUADRO CUADR	36	45	\$364,50	\$16.402,50
1027	ESTADO DE MEXICO ORIENTE	CAMISA DE MANGA CORTA Y PANTALON, MASCULINO PARA OPERADOR DE VEHICULOS DE ALTA TECNOLOGIA. TALLA: CONFORME AL CUADRO CUADR	36	282	\$364,50	\$102.789,00
1028	ESTADO DE MEXICO PONIENTE	CAMISA DE MANGA CORTA Y PANTALON, MASCULINO PARA OPERADOR DE VEHICULOS DE ALTA TECNOLOGIA. TALLA: CONFORME AL CUADRO CUADR	36	102	\$364,50	\$37.179,00
1029	GUANAJUATO	CAMISA DE MANGA CORTA Y PANTALON, MASCULINO PARA OPERADOR DE VEHICULOS DE ALTA TECNOLOGIA. TALLA: CONFORME AL CUADRO CUADR	36	45	\$364,50	\$16.402,50
1030	GUERRERO	CAMISA DE MANGA CORTA Y PANTALON, MASCULINO PARA OPERADOR DE VEHICULOS DE ALTA TECNOLOGIA. TALLA: CONFORME AL CUADRO CUADR	36	78	\$364,50	\$28.431,00
1031	HIDALGO	CAMISA DE MANGA CORTA Y PANTALON, MASCULINO PARA OPERADOR DE VEHICULOS DE ALTA TECNOLOGIA. TALLA: CONFORME AL CUADRO CUADR	36	123	\$364,50	\$44.833,50
1032	JALISCO	CAMISA DE MANGA CORTA Y PANTALON, MASCULINO PARA OPERADOR DE VEHICULOS DE ALTA TECNOLOGIA. TALLA: CONFORME AL CUADRO CUADR	36	132	\$364,50	\$48.114,00
1033	MICHOACÁN	CAMISA DE MANGA CORTA Y PANTALON, MASCULINO PARA OPERADOR DE VEHICULOS DE ALTA TECNOLOGIA. TALLA: CONFORME AL CUADRO CUADR	36	57	\$364,50	\$20.776,50
1034	MORELOS	CAMISA DE MANGA CORTA Y PANTALON, MASCULINO PARA OPERADOR DE VEHICULOS DE ALTA TECNOLOGIA. TALLA: CONFORME AL CUADRO CUADR	36	81	\$364,50	\$29.524,50
1035	NAYARIT	CAMISA DE MANGA CORTA Y PANTALON, MASCULINO PARA OPERADOR DE VEHICULOS DE ALTA TECNOLOGIA. TALLA: CONFORME AL CUADRO CUADR	36	42	\$364,50	\$15.309,00
1036	NUevo LEON	CAMISA DE MANGA CORTA Y PANTALON, MASCULINO PARA OPERADOR DE VEHICULOS DE ALTA TECNOLOGIA. TALLA: CONFORME AL CUADRO CUADR	36	102	\$364,50	\$37.179,00
1037	OAXACA	CAMISA DE MANGA CORTA Y PANTALON, MASCULINO PARA OPERADOR DE VEHICULOS DE ALTA TECNOLOGIA. TALLA: CONFORME AL CUADRO CUADR	36	57	\$364,50	\$20.776,50
1038	PUEBLA	CAMISA DE MANGA CORTA Y PANTALON, MASCULINO PARA OPERADOR DE VEHICULOS DE ALTA TECNOLOGIA. TALLA: CONFORME AL CUADRO CUADR	36	105	\$364,50	\$38.272,50
1039	QUERETARO	CAMISA DE MANGA CORTA Y PANTALON, MASCULINO PARA OPERADOR DE VEHICULOS DE ALTA TECNOLOGIA. TALLA: CONFORME AL CUADRO CUADR	36	60	\$364,50	\$21.870,00
1040	QUINTANA ROO	CAMISA DE MANGA CORTA Y PANTALON, MASCULINO PARA OPERADOR DE VEHICULOS DE ALTA TECNOLOGIA. TALLA: CONFORME AL CUADRO CUADR	36	36	\$364,50	\$13.122,00
1041	SAN LUIS POTOSÍ	CAMISA DE MANGA CORTA Y PANTALON, MASCULINO PARA OPERADOR DE VEHICULOS DE ALTA TECNOLOGIA. TALLA: CONFORME AL CUADRO CUADR	36	57	\$364,50	\$20.776,50
1042	SINALOA	CAMISA DE MANGA CORTA Y PANTALON, MASCULINO PARA OPERADOR DE VEHICULOS DE ALTA TECNOLOGIA. TALLA: CONFORME AL CUADRO CUADR	36	78	\$364,50	\$28.431,00
1043	SONORA	CAMISA DE MANGA CORTA Y PANTALON, MASCULINO PARA OPERADOR DE VEHICULOS DE ALTA TECNOLOGIA. TALLA: CONFORME AL CUADRO CUADR	36	114	\$364,50	\$41.553,00
1044	TABASCO	CAMISA DE MANGA CORTA Y PANTALON, MASCULINO PARA OPERADOR DE VEHICULOS DE ALTA TECNOLOGIA. TALLA: CONFORME AL CUADRO CUADR	36	42	\$364,50	\$15.309,00
1045	TAMAULIPAS	CAMISA DE MANGA CORTA Y PANTALON, MASCULINO PARA OPERADOR DE VEHICULOS DE ALTA TECNOLOGIA. TALLA: CONFORME AL CUADRO CUADR	36	90	\$364,50	\$32.805,00
1046	TLAXCALTEC	CAMISA DE MANGA CORTA Y PANTALON, MASCULINO PARA OPERADOR DE VEHICULOS DE ALTA TECNOLOGIA. TALLA: CONFORME AL CUADRO CUADR	36	24	\$364,50	\$8.748,00
1047	VERACRUZ MEXICALTEPEC	CAMISA DE MANGA CORTA Y PANTALON, MASCULINO PARA OPERADOR DE VEHICULOS DE ALTA TECNOLOGIA. TALLA: CONFORME AL CUADRO CUADR	36	138	\$364,50	\$50.301,00
1048	VERACRUZ SUR	CAMISA DE MANGA CORTA Y PANTALON, MASCULINO PARA OPERADOR DE VEHICULOS DE ALTA TECNOLOGIA. TALLA: CONFORME AL CUADRO CUADR	36	111	\$364,50	\$40.459,50
1049	ZACATECAS	CAMISA DE MANGA CORTA Y PANTALON, MASCULINO PARA OPERADOR DE VEHICULOS DE ALTA TECNOLOGIA. TALLA: CONFORME AL CUADRO CUADR	36	30	\$364,50	\$10.935,00
	REGIMEN ORDINARIO					
1050	AGUASCALIENTES	SACO, TRES CUARTOS DE LARGO Y MANGA LARGA, MASCULINO. TALLA: CONFORME AL CUADRO DE DISTRIBUCIÓN.	37	9	\$217,40	\$1.956,60
1051	Baja CALIFORNIA SUR	SACO, TRES CUARTOS DE LARGO Y MANGA LARGA, MASCULINO. TALLA: CONFORME AL CUADRO DE DISTRIBUCIÓN.	37	12	\$217,40	\$2.608,80

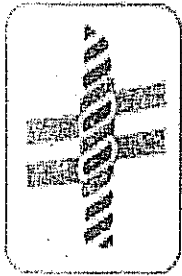

IMAGINE TEXTILIS, S.A. DE C.V.

ARTIDA	DELEGACION	DESCRIPCION	GEDULA	CANTIDAD	PRECIO UNITARIO	PRECIO TOTAL
1052	CAMPECHE	SACO, TRES CUARTOS DE LARGO Y MANGA LARGA, MASCULINO, TALLA: CONFORME AL CUADRO DE DISTRIBUCION.	37	12	\$217,40	\$2.608,80
1053	CHIAPAS	SACO, TRES CUARTOS DE LARGO Y MANGA LARGA, MASCULINO, TALLA: CONFORME AL CUADRO DE DISTRIBUCION.	37	48	\$217,40	\$10.435,20
1054	CHIHUAHUA	SACO, TRES CUARTOS DE LARGO Y MANGA LARGA, MASCULINO, TALLA: CONFORME AL CUADRO DE DISTRIBUCION.	37	6	\$217,40	\$1.304,40
1055	COAHUILA	SACO, TRES CUARTOS DE LARGO Y MANGA LARGA, MASCULINO, TALLA: CONFORME AL CUADRO DE DISTRIBUCION.	37	63	\$217,40	\$13.696,20
1056	COLIMA	SACO, TRES CUARTOS DE LARGO Y MANGA LARGA, MASCULINO, TALLA: CONFORME AL CUADRO DE DISTRIBUCION.	37	24	\$217,40	\$5.217,60
1057	DISTRITO FEDERAL- NORTE	SACO, TRES CUARTOS DE LARGO Y MANGA LARGA, MASCULINO, TALLA: CONFORME AL CUADRO DE DISTRIBUCION.	37	144	\$217,40	\$31.305,60
1058	DISTRITO FEDERAL- SUR	SACO, TRES CUARTOS DE LARGO Y MANGA LARGA, MASCULINO, TALLA: CONFORME AL CUADRO DE DISTRIBUCION.	37	180	\$217,40	\$39.132,00
1059	DURANGO	SACO, TRES CUARTOS DE LARGO Y MANGA LARGA, MASCULINO, TALLA: CONFORME AL CUADRO DE DISTRIBUCION.	37	9	\$217,40	\$1.956,60
1060	ESTADO DE MEXICO ORIENTE	SACO, TRES CUARTOS DE LARGO Y MANGA LARGA, MASCULINO, TALLA: CONFORME AL CUADRO DE DISTRIBUCION.	37	108	\$217,40	\$23.479,20
1061	ESTADO DE MEXICO PONIENTE	SACO, TRES CUARTOS DE LARGO Y MANGA LARGA, MASCULINO, TALLA: CONFORME AL CUADRO DE DISTRIBUCION.	37	39	\$217,40	\$8.478,60
1062	GUANAJUATO	SACO, TRES CUARTOS DE LARGO Y MANGA LARGA, MASCULINO, TALLA: CONFORME AL CUADRO DE DISTRIBUCION.	37	12	\$217,40	\$2.608,80
1063	GUERRERO	SACO, TRES CUARTOS DE LARGO Y MANGA LARGA, MASCULINO, TALLA: CONFORME AL CUADRO DE DISTRIBUCION.	37	39	\$217,40	\$8.478,60
1064	HIDALGO	SACO, TRES CUARTOS DE LARGO Y MANGA LARGA, MASCULINO, TALLA: CONFORME AL CUADRO DE DISTRIBUCION.	37	39	\$217,40	\$8.478,60
1065	JALISCO	SACO, TRES CUARTOS DE LARGO Y MANGA LARGA, MASCULINO, TALLA: CONFORME AL CUADRO DE DISTRIBUCION.	37	45	\$217,40	\$9.783,00
1066	MICHUACAN	SACO, TRES CUARTOS DE LARGO Y MANGA LARGA, MASCULINO, TALLA: CONFORME AL CUADRO DE DISTRIBUCION.	37	6	\$217,40	\$1.304,40
1067	MORIELOS	SACO, TRES CUARTOS DE LARGO Y MANGA LARGA, MASCULINO, TALLA: CONFORME AL CUADRO DE DISTRIBUCION.	37	30	\$217,40	\$6.522,00
1068	NAYARIT	SACO, TRES CUARTOS DE LARGO Y MANGA LARGA, MASCULINO, TALLA: CONFORME AL CUADRO DE DISTRIBUCION.	37	18	\$217,40	\$3.913,20
1069	NUEVO LEON	SACO, TRES CUARTOS DE LARGO Y MANGA LARGA, MASCULINO, TALLA: CONFORME AL CUADRO DE DISTRIBUCION.	37	66	\$217,40	\$14.348,40
1070	OAXACA	SACO, TRES CUARTOS DE LARGO Y MANGA LARGA, MASCULINO, TALLA: CONFORME AL CUADRO DE DISTRIBUCION.	37	9	\$217,40	\$1.956,60
1071	PUEBLA	SACO, TRES CUARTOS DE LARGO Y MANGA LARGA, MASCULINO, TALLA: CONFORME AL CUADRO DE DISTRIBUCION.	37	39	\$217,40	\$8.478,60
1072	QUERETARO	SACO, TRES CUARTOS DE LARGO Y MANGA LARGA, MASCULINO, TALLA: CONFORME AL CUADRO DE DISTRIBUCION.	37	15	\$217,40	\$3.261,00
1073	SAN LUIS POTOSI	SACO, TRES CUARTOS DE LARGO Y MANGA LARGA, MASCULINO, TALLA: CONFORME AL CUADRO DE DISTRIBUCION.	37	21	\$217,40	\$4.565,40
1074	SINAJOA	SACO, TRES CUARTOS DE LARGO Y MANGA LARGA, MASCULINO, TALLA: CONFORME AL CUADRO DE DISTRIBUCION.	37	27	\$217,40	\$5.869,80
1075	SOROCHA	SACO, TRES CUARTOS DE LARGO Y MANGA LARGA, MASCULINO, TALLA: CONFORME AL CUADRO DE DISTRIBUCION.	37	9	\$217,40	\$1.956,60
1076	TAMISCO	SACO, TRES CUARTOS DE LARGO Y MANGA LARGA, MASCULINO, TALLA: CONFORME AL CUADRO DE DISTRIBUCION.	37	9	\$217,40	\$1.956,60
1077	TAMPULAMPAN	SACO, TRES CUARTOS DE LARGO Y MANGA LARGA, MASCULINO, TALLA: CONFORME AL CUADRO DE DISTRIBUCION.	37	36	\$217,40	\$7.826,40
1078	TLAXCALAN	SACO, TRES CUARTOS DE LARGO Y MANGA LARGA, MASCULINO, TALLA: CONFORME AL CUADRO DE DISTRIBUCION.	37	6	\$217,40	\$1.304,40
1079	VERACRUZ NORTE	SACO, TRES CUARTOS DE LARGO Y MANGA LARGA, MASCULINO, TALLA: CONFORME AL CUADRO DE DISTRIBUCION.	37	48	\$217,40	\$10.435,20
1080	VERACRUZ SUR	SACO, TRES CUARTOS DE LARGO Y MANGA LARGA, MASCULINO, TALLA: CONFORME AL CUADRO DE DISTRIBUCION.	37	57	\$217,40	\$12.391,80
1081	ZACATECAS	SACO, TRES CUARTOS DE LARGO Y MANGA LARGA, MASCULINO, TALLA: CONFORME AL CUADRO DE DISTRIBUCION.	37	6	\$217,40	\$1.304,40
	REGIMEN ORDINARIO					
1082	AGUASCALIENTES	CHAMARRA, TRES CUARTOS DE LARGO CON MANGAS DESMONTABLES, MASCULINO Y FEMENINO, TALLA: CONFORME AL CUADRO DE DISTRIBUCION.		38	\$239,90	\$1.199,50
1083	BAJA CALIFORNIA NORTE	CHAMARRA, TRES CUARTOS DE LARGO CON MANGAS DESMONTABLES, MASCULINO Y FEMENINO, TALLA: CONFORME AL CUADRO DE DISTRIBUCION.		38	\$239,90	\$479,80
1084	BAJA CALIFORNIA SUR	CHAMARRA, TRES CUARTOS DE LARGO CON MANGAS DESMONTABLES, MASCULINO Y FEMENINO, TALLA: CONFORME AL CUADRO DE DISTRIBUCION.		38	\$239,90	\$2.159,10
1085	CAMPESINE	CHAMARRA, TRES CUARTOS DE LARGO CON MANGAS DESMONTABLES, MASCULINO Y FEMENINO, TALLA: CONFORME AL CUADRO DE DISTRIBUCION.		38	\$239,90	\$1.439,40
1086	CHIHUAPAS	CHAMARRA, TRES CUARTOS DE LARGO CON MANGAS DESMONTABLES, MASCULINO Y FEMENINO, TALLA: CONFORME AL CUADRO DE DISTRIBUCION.		38	\$239,90	\$7.916,70
1087	CHIHUAHUA	CHAMARRA, TRES CUARTOS DE LARGO CON MANGAS DESMONTABLES, MASCULINO Y FEMENINO, TALLA: CONFORME AL CUADRO DE DISTRIBUCION.		38	\$239,90	\$959,60

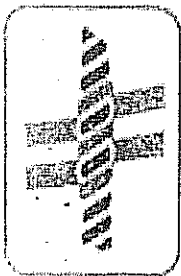

024

IMAGINE TEXTIL S.A. DE C.V.

ARTIDA	DELEGACION	DESCRIPCION	CEJULA	CANTIDAD	PRECIO UNITARIO	PRECIO TOTAL
1088	COAHUILA	CHAMARRA, TRES CUARTOS DE LARGO CON MANGAS DESMONTABLES, MASCULINO Y FEMENINO, TALLA: CONFORME AL CUADRO DE DISTRIBUCION.	38	44	\$239,90	\$10.555,60
1089	COLIMA	CHAMARRA, TRES CUARTOS DE LARGO CON MANGAS DESMONTABLES, MASCULINO Y FEMENINO, TALLA: CONFORME AL CUADRO DE DISTRIBUCION.	38	18	\$239,90	\$4.318,20
1090	DISTRITO FEDERAL NORTE	CHAMARRA, TRES CUARTOS DE LARGO CON MANGAS DESMONTABLES, MASCULINO Y FEMENINO, TALLA: CONFORME AL CUADRO DE DISTRIBUCION.	38	136	\$239,90	\$32.626,40
1091	DISTRITO FEDERAL SUR	CHAMARRA, TRES CUARTOS DE LARGO CON MANGAS DESMONTABLES, MASCULINO Y FEMENINO, TALLA: CONFORME AL CUADRO DE DISTRIBUCION.	38	177	\$239,90	\$42.462,30
1092	DURANGO	CHAMARRA, TRES CUARTOS DE LARGO CON MANGAS DESMONTABLES, MASCULINO Y FEMENINO, TALLA: CONFORME AL CUADRO DE DISTRIBUCION.	38	6	\$239,90	\$1.439,40
1093	ESTADO DE MEXICO ORIENTE	CHAMARRA, TRES CUARTOS DE LARGO CON MANGAS DESMONTABLES, MASCULINO Y FEMENINO, TALLA: CONFORME AL CUADRO DE DISTRIBUCION.	38	84	\$239,90	\$20.151,60
1094	ESTADO DE MEXICO PONIENTE	CHAMARRA, TRES CUARTOS DE LARGO CON MANGAS DESMONTABLES, MASCULINO Y FEMENINO, TALLA: CONFORME AL CUADRO DE DISTRIBUCION.	38	33	\$239,90	\$7.916,70
1095	GUANAJUATO	CHAMARRA, TRES CUARTOS DE LARGO CON MANGAS DESMONTABLES, MASCULINO Y FEMENINO, TALLA: CONFORME AL CUADRO DE DISTRIBUCION.	38	9	\$239,90	\$2.159,10
1096	GUERRERO	CHAMARRA, TRES CUARTOS DE LARGO CON MANGAS DESMONTABLES, MASCULINO Y FEMENINO, TALLA: CONFORME AL CUADRO DE DISTRIBUCION.	38	24	\$239,90	\$5.757,60
1097	HIDALGO	CHAMARRA, TRES CUARTOS DE LARGO CON MANGAS DESMONTABLES, MASCULINO Y FEMENINO, TALLA: CONFORME AL CUADRO DE DISTRIBUCION.	38	34	\$239,90	\$8.156,60
1098	JALISCO	CHAMARRA, TRES CUARTOS DE LARGO CON MANGAS DESMONTABLES, MASCULINO Y FEMENINO, TALLA: CONFORME AL CUADRO DE DISTRIBUCION.	38	37	\$239,90	\$8.876,30
1099	MICHUACAN	CHAMARRA, TRES CUARTOS DE LARGO CON MANGAS DESMONTABLES, MASCULINO Y FEMENINO, TALLA: CONFORME AL CUADRO DE DISTRIBUCION.	38	2	\$239,90	\$479,80
1100	MORELOS	CHAMARRA, TRES CUARTOS DE LARGO CON MANGAS DESMONTABLES, MASCULINO Y FEMENINO, TALLA: CONFORME AL CUADRO DE DISTRIBUCION.	38	28	\$239,90	\$6.717,20
1101	NAYARIT	CHAMARRA, TRES CUARTOS DE LARGO CON MANGAS DESMONTABLES, MASCULINO Y FEMENINO, TALLA: CONFORME AL CUADRO DE DISTRIBUCION.	38	10	\$239,90	\$2.399,00
1102	NIVEL CENTRAL	CHAMARRA, TRES CUARTOS DE LARGO CON MANGAS DESMONTABLES, MASCULINO Y FEMENINO, TALLA: CONFORME AL CUADRO DE DISTRIBUCION.	38	613	\$239,90	\$147.058,70
1103	NUEVO LEON	CHAMARRA, TRES CUARTOS DE LARGO CON MANGAS DESMONTABLES, MASCULINO Y FEMENINO, TALLA: CONFORME AL CUADRO DE DISTRIBUCION.	38	41	\$239,90	\$9.835,90
1104	OAXACA	CHAMARRA, TRES CUARTOS DE LARGO CON MANGAS DESMONTABLES, MASCULINO Y FEMENINO, TALLA: CONFORME AL CUADRO DE DISTRIBUCION.	38	5	\$239,90	\$1.199,50
1105	PUEBLA	CHAMARRA, TRES CUARTOS DE LARGO CON MANGAS DESMONTABLES, MASCULINO Y FEMENINO, TALLA: CONFORME AL CUADRO DE DISTRIBUCION.	38	29	\$239,90	\$6.957,10
1106	QUERETARO	CHAMARRA, TRES CUARTOS DE LARGO CON MANGAS DESMONTABLES, MASCULINO Y FEMENINO, TALLA: CONFORME AL CUADRO DE DISTRIBUCION.	38	18	\$239,90	\$4.318,20
1107	QUINTANA ROO	CHAMARRA, TRES CUARTOS DE LARGO CON MANGAS DESMONTABLES, MASCULINO Y FEMENINO, TALLA: CONFORME AL CUADRO DE DISTRIBUCION.	38	4	\$239,90	\$959,60
1108	SAN LUIS POTOSI	CHAMARRA, TRES CUARTOS DE LARGO CON MANGAS DESMONTABLES, MASCULINO Y FEMENINO, TALLA: CONFORME AL CUADRO DE DISTRIBUCION.	38	18	\$239,90	\$4.318,20
1109	SINALOA	CHAMARRA, TRES CUARTOS DE LARGO CON MANGAS DESMONTABLES, MASCULINO Y FEMENINO, TALLA: CONFORME AL CUADRO DE DISTRIBUCION.	38	19	\$239,90	\$4.558,10
1110	SONORA	CHAMARRA, TRES CUARTOS DE LARGO CON MANGAS DESMONTABLES, MASCULINO Y FEMENINO, TALLA: CONFORME AL CUADRO DE DISTRIBUCION.	38	6	\$239,90	\$1.439,40
1111	TABASCO	CHAMARRA, TRES CUARTOS DE LARGO CON MANGAS DESMONTABLES, MASCULINO Y FEMENINO, TALLA: CONFORME AL CUADRO DE DISTRIBUCION.	38	5	\$239,90	\$1.199,50
1112	TAMAULIPAS	CHAMARRA, TRES CUARTOS DE LARGO CON MANGAS DESMONTABLES, MASCULINO Y FEMENINO, TALLA: CONFORME AL CUADRO DE DISTRIBUCION.	38	31	\$239,90	\$7.436,90
1113	TLAXCALA	CHAMARRA, TRES CUARTOS DE LARGO CON MANGAS DESMONTABLES, MASCULINO Y FEMENINO, TALLA: CONFORME AL CUADRO DE DISTRIBUCION.	38	9	\$239,90	\$2.159,10
1114	VERACRUZ NORTE	CHAMARRA, TRES CUARTOS DE LARGO CON MANGAS DESMONTABLES, MASCULINO Y FEMENINO, TALLA: CONFORME AL CUADRO DE DISTRIBUCION.	38	32	\$239,90	\$7.676,80
1115	VERACRUZ SUR	CHAMARRA, TRES CUARTOS DE LARGO CON MANGAS DESMONTABLES, MASCULINO Y FEMENINO, TALLA: CONFORME AL CUADRO DE DISTRIBUCION.	38	20	\$239,90	\$4.798,00
1116	ZACATECAS	CHAMARRA, TRES CUARTOS DE LARGO CON MANGAS DESMONTABLES, MASCULINO Y FEMENINO, TALLA: CONFORME AL CUADRO DE DISTRIBUCION.	38	10	\$239,90	\$2.399,00
1117	REGIMEN ORDINARIO					
1117	AGUASCALIENTES	CHAMARRA, OPERADOR DE VEHICULOS DE ALTA TECNOLOGIA, MASCULINO, TALLA: CONFORME AL CUADRO DE DISTRIBUCION.	39	7	\$264,50	\$1.851,50
1118	BAJA CALIFORNIA	CHAMARRA, OPERADOR DE VEHICULOS DE ALTA TECNOLOGIA, MASCULINO, TALLA: CONFORME AL CUADRO DE DISTRIBUCION.	39	14	\$264,50	\$3.703,00
1119	BAJA CALIFORNIA NORTE	CHAMARRA, OPERADOR DE VEHICULOS DE ALTA TECNOLOGIA, MASCULINO, TALLA: CONFORME AL CUADRO DE DISTRIBUCION.	39	13	\$264,50	\$3.438,50
1120	CAMPESHE	CHAMARRA, OPERADOR DE VEHICULOS DE ALTA TECNOLOGIA, MASCULINO, TALLA: CONFORME AL CUADRO DE DISTRIBUCION.	39	15	\$264,50	\$3.967,50
1121	CHIAPAS	CHAMARRA, OPERADOR DE VEHICULOS DE ALTA TECNOLOGIA, MASCULINO, TALLA: CONFORME AL CUADRO DE DISTRIBUCION.	39	39	\$264,50	\$10.315,50
1122	CHIHUAHUA	CHAMARRA, OPERADOR DE VEHICULOS DE ALTA TECNOLOGIA, MASCULINO, TALLA: CONFORME AL CUADRO DE DISTRIBUCION.	39	28	\$264,50	\$7.406,00
1123	COAHUILA	CHAMARRA, OPERADOR DE VEHICULOS DE ALTA TECNOLOGIA, MASCULINO, TALLA: CONFORME AL CUADRO DE DISTRIBUCION.	39	53	\$264,50	\$14.018,50

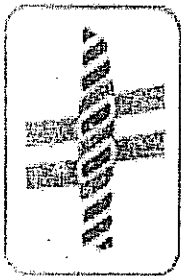

IMAGINE TEXTILIS, S.A. DE C.V.

125

PARTIDA	DELEGACION	DESCRIPCION	CEDULA	CANTIDAD	PRECIO UNITARIO	PRECIO TOTAL
1124	COLIMA	CHAMARRA, OPERADOR DE VEHICULOS DE ALTA TECNOLOGIA, MASCULINO, TALLA: CONFORME AL CUADRO DE DISTRIBUCION,	39	13	\$264,50	\$3.438,50
1125	DISTRITO FEDERAL, NORTE	CHAMARRA, OPERADOR DE VEHICULOS DE ALTA TECNOLOGIA, MASCULINO, TALLA: CONFORME AL CUADRO DE DISTRIBUCION,	39	158	\$264,50	\$41.791,00
1126	DISTRITO FEDERAL, SUR	CHAMARRA, OPERADOR DE VEHICULOS DE ALTA TECNOLOGIA, MASCULINO, TALLA: CONFORME AL CUADRO DE DISTRIBUCION,	39	152	\$264,50	\$40.204,00
1127	DURANGO	CHAMARRA, OPERADOR DE VEHICULOS DE ALTA TECNOLOGIA, MASCULINO, TALLA: CONFORME AL CUADRO DE DISTRIBUCION,	39	15	\$264,50	\$3.967,50
1128	ESTADO DE MEXICO ORIENTE	CHAMARRA, OPERADOR DE VEHICULOS DE ALTA TECNOLOGIA, MASCULINO, TALLA: CONFORME AL CUADRO DE DISTRIBUCION,	39	94	\$264,50	\$24.863,00
1129	ESTADO DE MEXICO PONIENTE	CHAMARRA, OPERADOR DE VEHICULOS DE ALTA TECNOLOGIA, MASCULINO, TALLA: CONFORME AL CUADRO DE DISTRIBUCION,	39	34	\$264,50	\$8.993,00
1130	GUANAJUATO	CHAMARRA, OPERADOR DE VEHICULOS DE ALTA TECNOLOGIA, MASCULINO, TALLA: CONFORME AL CUADRO DE DISTRIBUCION,	39	15	\$264,50	\$3.967,50
1131	GUERRERO	CHAMARRA, OPERADOR DE VEHICULOS DE ALTA TECNOLOGIA, MASCULINO, TALLA: CONFORME AL CUADRO DE DISTRIBUCION,	39	26	\$264,50	\$6.877,00
1132	HIDALGO	CHAMARRA, OPERADOR DE VEHICULOS DE ALTA TECNOLOGIA, MASCULINO, TALLA: CONFORME AL CUADRO DE DISTRIBUCION,	39	41	\$264,50	\$10.844,50
1133	JALISCO	CHAMARRA, OPERADOR DE VEHICULOS DE ALTA TECNOLOGIA, MASCULINO, TALLA: CONFORME AL CUADRO DE DISTRIBUCION,	39	44	\$264,50	\$11.638,00
1134	MICHOACÁN	CHAMARRA, OPERADOR DE VEHICULOS DE ALTA TECNOLOGIA, MASCULINO, TALLA: CONFORME AL CUADRO DE DISTRIBUCION,	39	19	\$264,50	\$5.025,50
1135	MORELOS	CHAMARRA, OPERADOR DE VEHICULOS DE ALTA TECNOLOGIA, MASCULINO, TALLA: CONFORME AL CUADRO DE DISTRIBUCION,	39	27	\$264,50	\$7.141,50
1136	NAYARIT	CHAMARRA, OPERADOR DE VEHICULOS DE ALTA TECNOLOGIA, MASCULINO, TALLA: CONFORME AL CUADRO DE DISTRIBUCION,	39	14	\$264,50	\$3.703,00
1137	NEWYO LEON	CHAMARRA, OPERADOR DE VEHICULOS DE ALTA TECNOLOGIA, MASCULINO, TALLA: CONFORME AL CUADRO DE DISTRIBUCION,	39	34	\$264,50	\$8.993,00
1138	OAXACA	CHAMARRA, OPERADOR DE VEHICULOS DE ALTA TECNOLOGIA, MASCULINO, TALLA: CONFORME AL CUADRO DE DISTRIBUCION,	39	19	\$264,50	\$5.025,50
1139	PUEBLA	CHAMARRA, OPERADOR DE VEHICULOS DE ALTA TECNOLOGIA, MASCULINO, TALLA: CONFORME AL CUADRO DE DISTRIBUCION,	39	35	\$264,50	\$9.257,50
1140	QUERETARO	CHAMARRA, OPERADOR DE VEHICULOS DE ALTA TECNOLOGIA, MASCULINO, TALLA: CONFORME AL CUADRO DE DISTRIBUCION,	39	20	\$264,50	\$5.290,00
1141	QUINTANA ROO	CHAMARRA, OPERADOR DE VEHICULOS DE ALTA TECNOLOGIA, MASCULINO, TALLA: CONFORME AL CUADRO DE DISTRIBUCION,	39	12	\$264,50	\$3.174,00
1142	SAN LUIS POTOSI	CHAMARRA, OPERADOR DE VEHICULOS DE ALTA TECNOLOGIA, MASCULINO, TALLA: CONFORME AL CUADRO DE DISTRIBUCION,	39	19	\$264,50	\$5.025,50
1143	SINALOA	CHAMARRA, OPERADOR DE VEHICULOS DE ALTA TECNOLOGIA, MASCULINO, TALLA: CONFORME AL CUADRO DE DISTRIBUCION,	39	26	\$264,50	\$6.877,00
1144	SONORA	CHAMARRA, OPERADOR DE VEHICULOS DE ALTA TECNOLOGIA, MASCULINO, TALLA: CONFORME AL CUADRO DE DISTRIBUCION,	39	38	\$264,50	\$10.051,00
1145	TABASCO	CHAMARRA, OPERADOR DE VEHICULOS DE ALTA TECNOLOGIA, MASCULINO, TALLA: CONFORME AL CUADRO DE DISTRIBUCION,	39	14	\$264,50	\$3.703,00
1146	TAMAULIPAS	CHAMARRA, OPERADOR DE VEHICULOS DE ALTA TECNOLOGIA, MASCULINO, TALLA: CONFORME AL CUADRO DE DISTRIBUCION,	39	30	\$264,50	\$7.935,00
1147	TLANCANTILLA	CHAMARRA, OPERADOR DE VEHICULOS DE ALTA TECNOLOGIA, MASCULINO, TALLA: CONFORME AL CUADRO DE DISTRIBUCION,	39	8	\$264,50	\$2.116,00
1148	VERACRUZ NOROCCIDENTE	CHAMARRA, OPERADOR DE VEHICULOS DE ALTA TECNOLOGIA, MASCULINO, TALLA: CONFORME AL CUADRO DE DISTRIBUCION,	39	46	\$264,50	\$12.167,00
1149	VERACRUZ SURESTE	CHAMARRA, OPERADOR DE VEHICULOS DE ALTA TECNOLOGIA, MASCULINO, TALLA: CONFORME AL CUADRO DE DISTRIBUCION,	39	38	\$264,50	\$10.051,00
1150	ZACATECAS	CHAMARRA, OPERADOR DE VEHICULOS DE ALTA TECNOLOGIA, MASCULINO, TALLA: CONFORME AL CUADRO DE DISTRIBUCION,	39	10	\$264,50	\$2.645,00
1883	REGIMEN ORDINARIO	CHAMARRA, OPERADOR DE VEHICULOS DE ALTA TECNOLOGIA, MASCULINO, TALLA: CONFORME AL CUADRO DE DISTRIBUCION,	39	40	\$264,50	\$10.580,00
1185	AGUASCALIENTES	FILIPINA MANGA CORTA MASCULINO, TALLA CONFORME AL CUADRO DE DISTRIBUCION	43	129	\$112,50	\$14.512,50
1186	BAJA CALIFORNIA NOROCCIDENTE	FILIPINA MANGA CORTA MASCULINO, TALLA CONFORME AL CUADRO DE DISTRIBUCION	43	234	\$112,50	\$26.325,00
1187	BAJA CALIFORNIA SURESTE	FILIPINA MANGA CORTA MASCULINO, TALLA CONFORME AL CUADRO DE DISTRIBUCION	43	33	\$112,50	\$3.712,50
1188	CAMPECHE	FILIPINA MANGA CORTA MASCULINO, TALLA CONFORME AL CUADRO DE DISTRIBUCION	43	78	\$112,50	\$8.775,00
1189	CHIAPAS	FILIPINA MANGA CORTA MASCULINO, TALLA CONFORME AL CUADRO DE DISTRIBUCION	43	90	\$112,50	\$10.125,00
1190	CHIHUAHUA	FILIPINA MANGA CORTA MASCULINO, TALLA CONFORME AL CUADRO DE DISTRIBUCION	43	312	\$112,50	\$35.100,00
1191	COAHUILA	FILIPINA MANGA CORTA MASCULINO, TALLA CONFORME AL CUADRO DE DISTRIBUCION	43	306	\$112,50	\$34.425,00

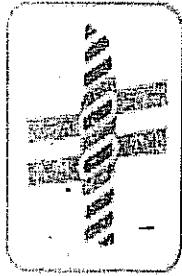

IMAGINE TEXTILIS, S.A. DE C.V.

026

PARTIDA	DELEGACION	DESCRIPCION	GEDULA	CANTIDAD	PRECIO UNITARIO	PRECIO TOTAL
1192	COJIMA	FILIPINA MANGA CORTA MASCULINO. TALLA CONFORME AL CUADRO DE DISTRIBUCION	43	45	\$112.50	\$5,062.50
1193	DISTRITO FEDERAL, NORTE	FILIPINA MANGA CORTA MASCULINO. TALLA CONFORME AL CUADRO DE DISTRIBUCION	43	444	\$112.50	\$49,950.00
1194	DISTRITO FEDERAL, SUR	FILIPINA MANGA CORTA MASCULINO. TALLA CONFORME AL CUADRO DE DISTRIBUCION	43	480	\$112.50	\$54,000.00
1195	DURANGO	FILIPINA MANGA CORTA MASCULINO. TALLA CONFORME AL CUADRO DE DISTRIBUCION	43	147	\$112.50	\$16,537.50
1196	ESTADO DE MEXICO ORIENTE	FILIPINA MANGA CORTA MASCULINO. TALLA CONFORME AL CUADRO DE DISTRIBUCION	43	468	\$112.50	\$52,650.00
1197	ESTADO DE MEXICO PONIENTE	FILIPINA MANGA CORTA MASCULINO. TALLA CONFORME AL CUADRO DE DISTRIBUCION	43	228	\$112.50	\$25,650.00
1198	GUANAJUATO	FILIPINA MANGA CORTA MASCULINO. TALLA CONFORME AL CUADRO DE DISTRIBUCION	43	255	\$112.50	\$28,687.50
1199	GUERRERO	FILIPINA MANGA CORTA MASCULINO. TALLA CONFORME AL CUADRO DE DISTRIBUCION	43	96	\$112.50	\$10,800.00
1200	HIDALGO	FILIPINA MANGA CORTA MASCULINO. TALLA CONFORME AL CUADRO DE DISTRIBUCION	43	84	\$112.50	\$9,450.00
1201	JALISCO	FILIPINA MANGA CORTA MASCULINO. TALLA CONFORME AL CUADRO DE DISTRIBUCION	43	594	\$112.50	\$66,825.00
1202	MICHIOACAN	FILIPINA MANGA CORTA MASCULINO. TALLA CONFORME AL CUADRO DE DISTRIBUCION	43	129	\$112.50	\$14,512.50
1203	MORELOS	FILIPINA MANGA CORTA MASCULINO. TALLA CONFORME AL CUADRO DE DISTRIBUCION	43	99	\$112.50	\$11,137.50
1204	NAYARIT	FILIPINA MANGA CORTA MASCULINO. TALLA CONFORME AL CUADRO DE DISTRIBUCION	43	42	\$112.50	\$4,725.00
1205	NUERO LEON	FILIPINA MANGA CORTA MASCULINO. TALLA CONFORME AL CUADRO DE DISTRIBUCION	43	477	\$112.50	\$53,662.50
1206	OAXACA	FILIPINA MANGA CORTA MASCULINO. TALLA CONFORME AL CUADRO DE DISTRIBUCION	43	72	\$112.50	\$8,100.00
1207	PUEBLA	FILIPINA MANGA CORTA MASCULINO. TALLA CONFORME AL CUADRO DE DISTRIBUCION	43	237	\$112.50	\$26,662.50
1208	QUERETARO	FILIPINA MANGA CORTA MASCULINO. TALLA CONFORME AL CUADRO DE DISTRIBUCION	43	126	\$112.50	\$14,175.00
1209	QUINTANA ROO	FILIPINA MANGA CORTA MASCULINO. TALLA CONFORME AL CUADRO DE DISTRIBUCION	43	123	\$112.50	\$13,837.50
1210	SAN LUIS POTOSI	FILIPINA MANGA CORTA MASCULINO. TALLA CONFORME AL CUADRO DE DISTRIBUCION	43	111	\$112.50	\$12,487.50
1211	SINALOA	FILIPINA MANGA CORTA MASCULINO. TALLA CONFORME AL CUADRO DE DISTRIBUCION	43	156	\$112.50	\$17,550.00
1212	SONORA	FILIPINA MANGA CORTA MASCULINO. TALLA CONFORME AL CUADRO DE DISTRIBUCION	43	150	\$112.50	\$16,875.00
1213	TABASCO	FILIPINA MANGA CORTA MASCULINO. TALLA CONFORME AL CUADRO DE DISTRIBUCION	43	72	\$112.50	\$8,100.00
1214	TAMAULIPAS	FILIPINA MANGA CORTA MASCULINO. TALLA CONFORME AL CUADRO DE DISTRIBUCION	43	216	\$112.50	\$24,300.00
1215	TLAXCALTEPEC	FILIPINA MANGA CORTA MASCULINO. TALLA CONFORME AL CUADRO DE DISTRIBUCION	43	39	\$112.50	\$4,387.50
1216	VERACRUZ	FILIPINA MANGA CORTA MASCULINO. TALLA CONFORME AL CUADRO DE DISTRIBUCION	43	189	\$112.50	\$21,262.50
1217	VERACRUZ SUR	FILIPINA MANGA CORTA MASCULINO. TALLA CONFORME AL CUADRO DE DISTRIBUCION	43	228	\$112.50	\$25,650.00
1218	ZACATECAS	FILIPINA MANGA CORTA MASCULINO. TALLA CONFORME AL CUADRO DE DISTRIBUCION	43	57	\$112.50	\$6,412.50
	REGIMEN FEDERALIZADO					
1219	AGUAS CALIENTES	FILIPINA MANGA CORTA FEMENINO. TALLA CONFORME AL CUADRO DE DISTRIBUCION;	44	63	\$108.90	\$6,860.70
1220	BAJA CALIFORNIA NOROCCIDENTAL	FILIPINA MANGA CORTA FEMENINO. TALLA CONFORME AL CUADRO DE DISTRIBUCION;	44	102	\$108.90	\$11,107.80
1221	BAJA CALIFORNIA SUR	FILIPINA MANGA CORTA FEMENINO. TALLA CONFORME AL CUADRO DE DISTRIBUCION;	44	42	\$108.90	\$4,573.80
1222	CAMPESIME	FILIPINA MANGA CORTA FEMENINO. TALLA CONFORME AL CUADRO DE DISTRIBUCION;	44	6	\$108.90	\$653.40
1223	CHIAPA	FILIPINA MANGA CORTA FEMENINO. TALLA CONFORME AL CUADRO DE DISTRIBUCION;	44	48	\$108.90	\$5,227.20
1224	CHIHUAHUA	FILIPINA MANGA CORTA FEMENINO. TALLA CONFORME AL CUADRO DE DISTRIBUCION;	44	171	\$108.90	\$18,621.90
1225	CHIHUAHUA	FILIPINA MANGA CORTA FEMENINO. TALLA CONFORME AL CUADRO DE DISTRIBUCION;	44	240	\$108.90	\$26,136.00
1226	COJIMA	FILIPINA MANGA CORTA FEMENINO. TALLA CONFORME AL CUADRO DE DISTRIBUCION;	44	63	\$108.90	\$6,860.70
1227	DISTRITO FEDERAL, NORTE	FILIPINA MANGA CORTA FEMENINO. TALLA CONFORME AL CUADRO DE DISTRIBUCION;	44	312	\$108.90	\$33,976.80

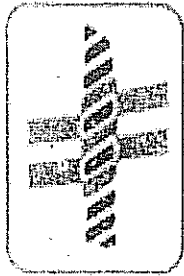

IMAGINE TEXTILIS, S.A. DE C.V.

ARTIDA	DELEGACIÓN	DESCRIPCIÓN	CEDELA	CANTIDAD	PRECIO UNITARIO	PRECIO TOTAL
1228	DISTRITO FEDERAL SUR	FILIPINA MANGA CORTA FEMENINO. TALLA CONFORME AL CUADRO DE DISTRIBUCIÓN;	44	351	\$108,90	\$38.223,90
1229	DURANGO	FILIPINA MANGA CORTA FEMENINO. TALLA CONFORME AL CUADRO DE DISTRIBUCIÓN;	44	33	\$108,90	\$3.593,70
1230	ESTADO DE MEXICO ORIENTE	FILIPINA MANGA CORTA FEMENINO. TALLA CONFORME AL CUADRO DE DISTRIBUCIÓN;	44	348	\$108,90	\$37.897,20
1231	ESTADO DE MEXICO PONIENTE	FILIPINA MANGA CORTA FEMENINO. TALLA CONFORME AL CUADRO DE DISTRIBUCIÓN;	44	126	\$108,90	\$13.721,40
1232	GUANAJUATO	FILIPINA MANGA CORTA FEMENINO. TALLA CONFORME AL CUADRO DE DISTRIBUCIÓN;	44	156	\$108,90	\$16.988,40
1233	GUERRERO	FILIPINA MANGA CORTA FEMENINO. TALLA CONFORME AL CUADRO DE DISTRIBUCIÓN;	44	66	\$108,90	\$7.187,40
1234	IDHUALCO	FILIPINA MANGA CORTA FEMENINO. TALLA CONFORME AL CUADRO DE DISTRIBUCIÓN;	44	81	\$108,90	\$8.820,90
1235	JALISCO	FILIPINA MANGA CORTA FEMENINO. TALLA CONFORME AL CUADRO DE DISTRIBUCIÓN;	44	228	\$108,90	\$24.829,20
1236	MICHOCAN	FILIPINA MANGA CORTA FEMENINO. TALLA CONFORME AL CUADRO DE DISTRIBUCIÓN;	44	138	\$108,90	\$15.028,20
1237	MORELOS	FILIPINA MANGA CORTA FEMENINO. TALLA CONFORME AL CUADRO DE DISTRIBUCIÓN;	44	54	\$108,90	\$5.880,60
1238	MAYAMIT	FILIPINA MANGA CORTA FEMENINO. TALLA CONFORME AL CUADRO DE DISTRIBUCIÓN;	44	66	\$108,90	\$7.187,40
1239	NUEVO LEÓN	FILIPINA MANGA CORTA FEMENINO. TALLA CONFORME AL CUADRO DE DISTRIBUCIÓN;	44	165	\$108,90	\$17.968,50
1240	OAXACA	FILIPINA MANGA CORTA FEMENINO. TALLA CONFORME AL CUADRO DE DISTRIBUCIÓN;	44	51	\$108,90	\$5.553,90
1241	PUEBLA	FILIPINA MANGA CORTA FEMENINO. TALLA CONFORME AL CUADRO DE DISTRIBUCIÓN;	44	165	\$108,90	\$17.968,50
1242	QUERÉTARO	FILIPINA MANGA CORTA FEMENINO. TALLA CONFORME AL CUADRO DE DISTRIBUCIÓN;	44	54	\$108,90	\$5.880,60
1243	QUINTANA ROO	FILIPINA MANGA CORTA FEMENINO. TALLA CONFORME AL CUADRO DE DISTRIBUCIÓN;	44	6	\$108,90	\$653,40
1244	SAN LUIS POTOSÍ	FILIPINA MANGA CORTA FEMENINO. TALLA CONFORME AL CUADRO DE DISTRIBUCIÓN;	44	105	\$108,90	\$11.434,50
1245	SINALOA	FILIPINA MANGA CORTA FEMENINO. TALLA CONFORME AL CUADRO DE DISTRIBUCIÓN;	44	150	\$108,90	\$16.335,00
1246	SONORA	FILIPINA MANGA CORTA FEMENINO. TALLA CONFORME AL CUADRO DE DISTRIBUCIÓN;	44	255	\$108,90	\$27.769,50
1247	TABASCO	FILIPINA MANGA CORTA FEMENINO. TALLA CONFORME AL CUADRO DE DISTRIBUCIÓN;	44	18	\$108,90	\$1.960,20
1248	TAMAULIPAS	FILIPINA MANGA CORTA FEMENINO. TALLA CONFORME AL CUADRO DE DISTRIBUCIÓN;	44	201	\$108,90	\$21.888,90
1249	TLAXCALA	FILIPINA MANGA CORTA FEMENINO. TALLA CONFORME AL CUADRO DE DISTRIBUCIÓN;	44	45	\$108,90	\$4.900,50
1250	VERACRUZ NOROCCIDENTAL	FILIPINA MANGA CORTA FEMENINO. TALLA CONFORME AL CUADRO DE DISTRIBUCIÓN;	44	126	\$108,90	\$13.721,40
1251	VERACRUZ SUR	FILIPINA MANGA CORTA FEMENINO. TALLA CONFORME AL CUADRO DE DISTRIBUCIÓN;	44	102	\$108,90	\$11.107,80
1252	ZACATECAS	FILIPINA MANGA CORTA FEMENINO. TALLA CONFORME AL CUADRO DE DISTRIBUCIÓN;	44	30	\$108,90	\$3.267,00
	REGIMEN QUINARIO					
1253	AGUASCALIENTES	FILIPINA CON ESCOTE REDONDO. MANGA CORTA Y PANTALON. FEMENINO. TALLA: CUADRO DE DISTRIBUCIÓN	45	1.046	\$173,50	\$181.481,00
1254	BAJA CALIFORNIA NOROCCIDENTAL	FILIPINA CON ESCOTE REDONDO. MANGA CORTA Y PANTALON. FEMENINO. TALLA: CUADRO DE DISTRIBUCIÓN	45	2.719	\$173,50	\$471.746,50
1255	BAJA CALIFORNIA SUR	FILIPINA CON ESCOTE REDONDO. MANGA CORTA Y PANTALON. FEMENINO. TALLA: CUADRO DE DISTRIBUCIÓN	45	607	\$173,50	\$105.314,50
1256	CAMPESINE	FILIPINA CON ESCOTE REDONDO. MANGA CORTA Y PANTALON. FEMENINO. TALLA: CUADRO DE DISTRIBUCIÓN	45	492	\$173,50	\$85.362,00
1257	CHIHUAHUA	FILIPINA CON ESCOTE REDONDO. MANGA CORTA Y PANTALON. FEMENINO. TALLA: CUADRO DE DISTRIBUCIÓN	45	1.258	\$173,50	\$218.263,00
1258	CHIHUAHUA NOROCCIDENTAL	FILIPINA CON ESCOTE REDONDO. MANGA CORTA Y PANTALON. FEMENINO. TALLA: CUADRO DE DISTRIBUCIÓN	45	3.446	\$173,50	\$597.881,00
1259	COAHUILA	FILIPINA CON ESCOTE REDONDO. MANGA CORTA Y PANTALON. FEMENINO. TALLA: CUADRO DE DISTRIBUCIÓN	45	3.732	\$173,50	\$647.502,00
1260	COLIMA	FILIPINA CON ESCOTE REDONDO. MANGA CORTA Y PANTALON. FEMENINO. TALLA: CUADRO DE DISTRIBUCIÓN	45	657	\$173,50	\$113.989,50
1261	DISTRITO FEDERAL NOROCCIDENTAL	FILIPINA CON ESCOTE REDONDO. MANGA CORTA Y PANTALON. FEMENINO. TALLA: CUADRO DE DISTRIBUCIÓN	45	8.101	\$173,50	\$1.405.523,50
1262	DISTRITO FEDERAL SUR	FILIPINA CON ESCOTE REDONDO. MANGA CORTA Y PANTALON. FEMENINO. TALLA: CUADRO DE DISTRIBUCIÓN	45	8.876	\$173,50	\$1.539.986,00
1263	DURANGO	FILIPINA CON ESCOTE REDONDO. MANGA CORTA Y PANTALON. FEMENINO. TALLA: CUADRO DE DISTRIBUCIÓN	45	1.336	\$173,50	\$231.796,00

17

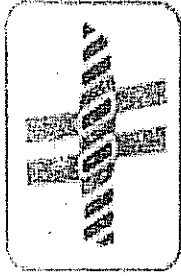

IMAGINE TEXTILIS S.A. DE C.V.

128

ARTIDA	DELEGACION	DESCRIPCION	CEDULA	CANTIDAD	PRECIO UNITARIO	PRECIO TOTAL
1264	ISTADO DE MEXICO ORIENTE	FILIPINA CON ESCOTE REDONDO, MANGA CORTA Y PANTALON, FEMENINO. TALLA: CUADRO DE DISTRIBUCION	45	5.017	\$173,50	\$870.449,50
1265	ISTADO DE MEXICO PONIENTE	FILIPINA CON ESCOTE REDONDO, MANGA CORTA Y PANTALON, FEMENINO. TALLA: CUADRO DE DISTRIBUCION	45	2.560	\$173,50	\$444.160,00
1266	GUANAJUATO	FILIPINA CON ESCOTE REDONDO, MANGA CORTA Y PANTALON, FEMENINO. TALLA: CUADRO DE DISTRIBUCION	45	3.306	\$173,50	\$573.591,00
1267	GUERRERO	FILIPINA CON ESCOTE REDONDO, MANGA CORTA Y PANTALON, FEMENINO. TALLA: CUADRO DE DISTRIBUCION	45	1.171	\$173,50	\$203.168,50
1268	HIDALGO	FILIPINA CON ESCOTE REDONDO, MANGA CORTA Y PANTALON, FEMENINO. TALLA: CUADRO DE DISTRIBUCION	45	1.263	\$173,50	\$219.130,50
1269	JALISCO	FILIPINA CON ESCOTE REDONDO, MANGA CORTA Y PANTALON, FEMENINO. TALLA: CUADRO DE DISTRIBUCION	45	7.159	\$173,50	\$1.242.086,50
1270	MICHODCAN	FILIPINA CON ESCOTE REDONDO, MANGA CORTA Y PANTALON, FEMENINO. TALLA: CUADRO DE DISTRIBUCION	45	1.696	\$173,50	\$294.256,00
1271	MORELOS	FILIPINA CON ESCOTE REDONDO, MANGA CORTA Y PANTALON, FEMENINO. TALLA: CUADRO DE DISTRIBUCION	45	1.241	\$173,50	\$215.313,50
1272	NAYARIT	FILIPINA CON ESCOTE REDONDO, MANGA CORTA Y PANTALON, FEMENINO. TALLA: CUADRO DE DISTRIBUCION	45	830	\$173,50	\$144.005,00
1273	NIVEL CENTRAL	FILIPINA CON ESCOTE REDONDO, MANGA CORTA Y PANTALON, FEMENINO. TALLA: CUADRO DE DISTRIBUCION	45	41	\$173,50	\$7.113,50
1274	NUOVO LEON	FILIPINA CON ESCOTE REDONDO, MANGA CORTA Y PANTALON, FEMENINO. TALLA: CUADRO DE DISTRIBUCION	45	5.172	\$173,50	\$897.342,00
1275	OAXACA	FILIPINA CON ESCOTE REDONDO, MANGA CORTA Y PANTALON, FEMENINO. TALLA: CUADRO DE DISTRIBUCION	45	958	\$173,50	\$166.213,00
1276	PUEBLA	FILIPINA CON ESCOTE REDONDO, MANGA CORTA Y PANTALON, FEMENINO. TALLA: CUADRO DE DISTRIBUCION	45	2.840	\$173,50	\$492.740,00
1277	QUERETARO	FILIPINA CON ESCOTE REDONDO, MANGA CORTA Y PANTALON, FEMENINO. TALLA: CUADRO DE DISTRIBUCION	45	1.212	\$173,50	\$210.282,00
1278	QUINTANA ROO	FILIPINA CON ESCOTE REDONDO, MANGA CORTA Y PANTALON, FEMENINO. TALLA: CUADRO DE DISTRIBUCION	45	824	\$173,50	\$142.964,00
1279	SAN LUIS POTOSI	FILIPINA CON ESCOTE REDONDO, MANGA CORTA Y PANTALON, FEMENINO. TALLA: CUADRO DE DISTRIBUCION	45	1.661	\$173,50	\$288.183,50
1280	SINALOA	FILIPINA CON ESCOTE REDONDO, MANGA CORTA Y PANTALON, FEMENINO. TALLA: CUADRO DE DISTRIBUCION	45	2.616	\$173,50	\$453.876,00
1281	SONORA	FILIPINA CON ESCOTE REDONDO, MANGA CORTA Y PANTALON, FEMENINO. TALLA: CUADRO DE DISTRIBUCION	45	2.661	\$173,50	\$461.683,50
1282	TAMASCO	FILIPINA CON ESCOTE REDONDO, MANGA CORTA Y PANTALON, FEMENINO. TALLA: CUADRO DE DISTRIBUCION	45	711	\$173,50	\$123.358,50
1283	TAMAULIPAS	FILIPINA CON ESCOTE REDONDO, MANGA CORTA Y PANTALON, FEMENINO. TALLA: CUADRO DE DISTRIBUCION	45	2.429	\$173,50	\$421.431,50
1284	TLAXCALA	FILIPINA CON ESCOTE REDONDO, MANGA CORTA Y PANTALON, FEMENINO. TALLA: CUADRO DE DISTRIBUCION	45	712	\$173,50	\$123.532,00
1285	VERACRUZ NORTE	FILIPINA CON ESCOTE REDONDO, MANGA CORTA Y PANTALON, FEMENINO. TALLA: CUADRO DE DISTRIBUCION	45	2.517	\$173,50	\$436.699,50
1286	VERACRUZ SUR	FILIPINA CON ESCOTE REDONDO, MANGA CORTA Y PANTALON, FEMENINO. TALLA: CUADRO DE DISTRIBUCION	45	1.815	\$173,50	\$314.902,50
1287	ZACATECAS	FILIPINA CON ESCOTE REDONDO, MANGA CORTA Y PANTALON, FEMENINO. TALLA: CUADRO DE DISTRIBUCION	45	656	\$173,50	\$113.816,00
1884	BAJA CALIFORNIA NORTE	FILIPINA CON ESCOTE REDONDO, MANGA CORTA Y PANTALON, FEMENINO. TALLA: CUADRO DE DISTRIBUCION	45	7	\$173,50	\$1.214,50
1885	CAMPECHE	FILIPINA CON ESCOTE REDONDO, MANGA CORTA Y PANTALON, FEMENINO. TALLA: CUADRO DE DISTRIBUCION	45	57	\$173,50	\$9.889,50
1886	CHIAPAS	FILIPINA CON ESCOTE REDONDO, MANGA CORTA Y PANTALON, FEMENINO. TALLA: CUADRO DE DISTRIBUCION	45	90	\$173,50	\$15.615,00
1887	CHIHUAHUA	FILIPINA CON ESCOTE REDONDO, MANGA CORTA Y PANTALON, FEMENINO. TALLA: CUADRO DE DISTRIBUCION	45	24	\$173,50	\$4.164,00
1888	COAHUILA	FILIPINA CON ESCOTE REDONDO, MANGA CORTA Y PANTALON, FEMENINO. TALLA: CUADRO DE DISTRIBUCION	45	3	\$173,50	\$520,50
1889	DISTRITO FEDERAL	FILIPINA CON ESCOTE REDONDO, MANGA CORTA Y PANTALON, FEMENINO. TALLA: CUADRO DE DISTRIBUCION	45	4	\$173,50	\$694,00
1890	DURANGO	FILIPINA CON ESCOTE REDONDO, MANGA CORTA Y PANTALON, FEMENINO. TALLA: CUADRO DE DISTRIBUCION	45	18	\$173,50	\$3.123,00
1891	HIDALGO	FILIPINA CON ESCOTE REDONDO, MANGA CORTA Y PANTALON, FEMENINO. TALLA: CUADRO DE DISTRIBUCION	45	79	\$173,50	\$13.706,50
1892	MICHODCAN	FILIPINA CON ESCOTE REDONDO, MANGA CORTA Y PANTALON, FEMENINO. TALLA: CUADRO DE DISTRIBUCION	45	26	\$173,50	\$4.511,00
1893	NAYARIT	FILIPINA CON ESCOTE REDONDO, MANGA CORTA Y PANTALON, FEMENINO. TALLA: CUADRO DE DISTRIBUCION	45	9	\$173,50	\$1.561,50
1894	NIVEL CENTRAL	FILIPINA CON ESCOTE REDONDO, MANGA CORTA Y PANTALON, FEMENINO. TALLA: CUADRO DE DISTRIBUCION	45	496	\$173,50	\$86.056,00
1895	OAXACA	FILIPINA CON ESCOTE REDONDO, MANGA CORTA Y PANTALON, FEMENINO. TALLA: CUADRO DE DISTRIBUCION	45	66	\$173,50	\$11.451,00



INSTITUTO MEXICANO DEL SEGURO SOCIAL

ANEXO 2

“DOMICILIO DE ENTREGA DE LOS BIENES”

ANEXOS
CIÓN DE CONTRATO
VAPOYO TECNICO

EL PRESENTE ANEXO CONSTA DE 53 HOJAS INCLUYENDO ESTA CARATULA

LPN 00641320-001-10

DELEGACION o UMAE	LUGAR DE ENTREGA	LUGAR DE PAGO
ALMACÉN DE PROGRAMAS	Calzada Vallejo No. 675,	
ESPECIALES Y RED FRÍA	Colonia Magdalena de las Salinas,	
(nivel Central)	Delegación Gustavo. A. Madero,	
	C. P. 07760, México, D. F.	

ANEAS
DIVISION DE CONTRATOS
Y APOYO TECNICO

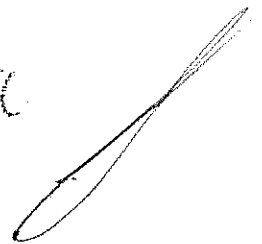

Clasif. Presp :
0990001150000

INSTITUTO MEXICANO DEL SEGURO SOCIAL
IMSS-SAI SUBSISTEMA DE ADQUISICIONES
Centrales - Reforma - Coordinacion De Abastecimientos
PROGRAMA DE ENTREGAS
FECHA: 28/05/2010
PAGINA: 1

No. REQUISICION: 09802100203101018
ANEXO 2

PROVEEDOR : IMAGINE TEXTILIS, S.A. DE C.V.
R.F.C. : ITE -070628-8P9
No. PROVEEDOR: 00097853

ANEXOS
DIVISION DE CONTRATAS
VAPOR TECNICO

PLAVE DEL ARTICULO
210 099 3977 05 01

FECHA ENTREGA 15/08/2010
CLAS. PTAL. DESTINO 098001150900
CANTIDAD DE PIEZAS 22.00

MAKINOFF, MASCULINO. TALLA: CHICA, TELA: PAÑO: 90% LANA 10% FIBRA SINTETICA; 100 % POLIESTER (FORRO) COLORES/COD. PANTONE : VERDE OLIVO 18-0521 TP O TC, LOGOSIMBOLO: COLOR: BLANCO. CORTE: DE TRES CUARTOS DE LARGO, TIPO RECTO, DOBLE CRUCE Y FORRO COMPLETO. CUELLO: TIPO SOLAPA CON EN TRETRELA Y PESPUENTE ALREDEDOR. DELANTERO: DE DOS PIEZAS, CIERRA AL FRENTE CON SIETE BOTONES Y OJALES, UNA BOLSA INTERIOR EN EL LADO IZQUIERDO A LA ALTURA DEL PECHO. ESPALDA: DE DOS PIEZAS, PRETINA SIMULADA CON ENTRETRELA Y ABERTURAS EN LA PARTE INFERIOR COSTADILLO: DE UNA PIEZA. MANGA: LARGA RECTA DE DOS PIEZAS, CON DOS BOTONES Y LOGOSIMBOLO DEL IMSS, BORDADO EN LA PARTE SUPERIOR DE LA MANGA IZQUIERDA. PARA LAS SIGUIENTES CATEGORIAS: CHOFER; OPERADOR DE AMBULANCIAS (EXCLUSIVO SISTEMA FORANE); OPERADOR DE VEHICULOS DE SERVICIOS ORDINARIOS Y PROGRAMADOS (EXCLUSIVO MODULO CENTRAL); (SEGUNDA DOTACION DE LOS AÑOS PARES). VIGILANTE DE CENTROS VACACIONALES, (SEGUNDA DOTACION DE CADA AÑO). VOLUMEN I, CEDULA 28.
DESCRIPCION

Ofnas Centrales - Reforma - Coordinacion De Abastecimientos
PROGRAMA DE ENTREGAS
No. CONTRATO: 100051
No. REQUISICION: 09802100203101018
ANEXO 2

PROVEEDOR : IMAGINE TEXTILIS, S.A. DE C.V.
R.F.C. : ITE -070628-8P9
NO. PROVEEDOR: 00097853

=====

CARTERA EN CADA PIEZA Y UNA BOLSA INTERIOR EN EL LADO IZQUIERDO A LA ALTURA DEL PECHO. ESPALDA: DE DOS PIEZAS, PLETINA SIMULADA CON ENTRETELA Y ABERATURA EN LA PARTE INFERIOR COSTADILLO: DE UNA PIEZA. MANGA: LARGA RECTA DE DOS PIEZAS, CON DOS BOTONES Y LOGOSIMBOLO DEL IMSS, BORDADO EN LA PARTE SUPERIOR DE LA MANGA IZQUIERDA. PARA LAS SIGUIENTES CATEGORIAS: CHOFER; OPERADOR DE AMBULANCIAS (EXCLUSIVO DE SERVICIOS ORDINARIOS Y PROGRAMADOS (EXCLUSIVO MODULO CENTRAL); (SEGUNDA DOTACION DE LOS AÑOS PARES). VIGILANTE DE CENOTROS VACACIONALES, (SEGUNDA DOTACION DE CADA AÑO). VOLUMEN I, CEDULA 28.

CLAVE DEL ARTICULO : VOLUMEN I, CEDULA 28.
110 099 3993 05 01

FECHA ENTREGA	CLAS. ETAL.	CANTIDAD DE PIEZAS
15/08/2010	098001150900	26.00

MAKINOFF, MASCULINO. TALLA: MEDIANA, TELA: PAÑO: 90% LANA 10% FIBRA SINTETICA; 100% POLIESTER (FORRO) COLORES/COD. PANTONE: VERDE OLIVO 18-0521 TP O TC, LOGOSIMBOLO: COLOR: BLANCO. CORTE: DE TRES CUARTOS DE LARGO, TIPO RECTO, DOBLE CRUCE Y FORRO COMPLETO. CUELLO: TIPO SOLAPA CON ENTRETELA Y PESPUENTE ALREDEDOR. DELANTERO: DE DOS PIEZAS, CIERRA AL FRENTE CON SILETE BOTONES Y OJALES, UNA BOLSA INTERIOR EN EL LADO IZQUIERDO A LA ALTURA DEL PECHO. ESPALDA: DE DOS PIEZAS, PLETINA SIMULADA CON ENTRETELA Y ABERATURA EN LA PARTE INFERIOR COSTADILLO: DE UNA PIEZA. MANGA: LARGA RECTA DE DOS PIEZAS, CON DOS BOTONES Y LOGOSIMBOLO DEL IMSS, BORDADO EN LA PARTE SUPERIOR DE LA MANGA IZQUIERDA. PARA LAS SIGUIENTES CATEGORIAS: CHOFER; OPERADOR DE AMBULANCIAS (EXCLUSIVO SIST

ANEXOS
DIVISION DE CONTRATO
VAPOR TECNICO

PROVEEDOR : IMAGINE TEXTILIS, S.A. DE C.V.
 R.F.C. : ITE -070628-8P9
 No. PROVEEDOR: 00097853

FECHA ENTREGA	CLAS. PTAL. DESTINO	CANTIDAD DE PIEZAS
15/08/2010	098001150900	166.00

PLAVE DEL ARTICULO DESCRIPCION
 :10 099 4025 05 01 AÑO). VOLUMEN I, CEDULA 28.

ANEXOS
DIVISION DE CONTRATOS
VARIABLES

MAKINOFF, MASCULINO. TALLA: GRANDE, TELA : PAÑO: 90% LANA 10% FIBRA SINTETICA; 10 0% POLIESTER (FORRO) COLORES/COD. PANTON E: VERDE OLIVO 18-0521 TP O TC, LOGOSIME OLO: COLOR: BLANCO. CORTE: DE TRES CUART OS DE LARGO, TIPO RECTO, DOBLE CRECE Y F ORO COMPLETO. CUELLO: TIPO SOLAPA CON E NTRETELA Y PESPUENTE ALREDEDOR. DELANTERO : DE DOS PIEZAS, CIERRA AL FRENTE CON SI ETE BOTONES Y OJALES, UNA BOLSA DE CARTE RA EN CADA PIEZA Y UNA BOLSA INTERIOR EN EL LADO IZQUIERDO A LA ALTURA DEL PECHO . ESPALDA: DE DOS PIEZAS, PRETINA SIMULA DA CON ENTRETELA Y ABERTURA EN LA PARTE INFERIOR COSTADILLO: DE UNA PIEZA. MANGA : LARGA RECTA DE DOS PIEZAS, CON DOS BOT ONES Y LOGOSIMBOLO DEL IMSS BORDADO EN L A PARTE SUPERIOR DE LA MANGA IZQUIERDA. PARA LAS SIGUIENTES CATEGORIAS: CHOFER; OPERADOR DE AMBULANCIAS (EXCLUSIVO SISTE MA FORANE0); OPERADOR DE VEHICULOS DE SE RVICIOS ORDINARIOS Y PROGRAMADOS (EXCLU SIVO MODULO CENTRAL); (SEGUNDA DOTACION DE LOS AÑOS PARES). VIGILANTE DE CENTROS VACACIONALES, (SEGUNDA DOTACION DE CADA AÑO). VOLUMEN I, CEDULA 28.

PLAVE DEL ARTICULO DESCRIPCION AÑO). VOLUMEN I, CEDULA 28.
 FECHA CLAS. PTAL. CANTIDAD

No. REQUISICION: 09802100203101018
 ANEXO 2

PROVEEDOR : IMAGINE TEXTILIS, S.A. DE C.V.
 R.F.C. : ITE -070628-8P9
 No. PROVEEDOR : 00097853

10. ENTREGA : ENTREGA DESTINO DE PIEZAS
 15/08/2010 098001150900 154.00

ANEXO 2
 DIVISION DE CONTRATOS Y APOYO TECNICO

PLAVE DEL ARTICULO :
 110 099 4090 03 01

FECHA ENTREGA	CLAS. PTAL. DESTINO	CANTIDAD DE PIEZAS
15/08/2010	098001150900	1.00

OVEROL DE MANGA CORTA, MASCULLINO. TALLA:
 CHICA. TELA: POPELINA FALLA: 80% POLIES
 TER - 20% ALGODON. COLORES/COD. PANTONE:
 AZUL ELECTRICO 19-4050 TP O TC. LOGOSIM
 BOLO: COLOR/COD. PANTONE: BLANCO. CUELLO
 : MAO CON RESPUNTE ALREDEDOR. DELANTERO:

PROVEEDOR : IMAGINE TEXTILIS, S.A. DE C.V.
R.F.C. : ITE - 070628-8P9
No. PROVEEDOR : 00097853

ANEXOS
DIVISION DE CONTRATOS
Y APOYO TECNICO

DE CUATRO PIEZAS, DOS SUPERIORES Y DOS INFERIORES, CON CIERRE METALICO TIPO CREMALLERA DE DOBLE ACCION QUE VA DEL CUELLO AL TIRO DE LA PRENDA. CINCO BOLSAS: UNA EN CADA DELANTERO INFERIOR, TRES DE PARCHE, UNA EN EL LADO IZQUIERDO A LA ALTURA DEL PECHO Y UNA EN LA PARTE LATERAL DE CADA PIEZA A LA ALTURA DE LA RODILLA. ESPALDA: DE UNA PIEZA. TRASERO: DE DOS PIEZAS CON PINZA. PRETINA: CON ELASTICO EN LA ESPALDA, UNE LAS PIEZAS Y CIERRA AL FRENTE CON DOS BOTONES Y OJALES. MANGA: RECTA DE UNA PIEZA, CON PUÑO SIMULADO Y LOGOSIMBOLO DEL IMSS ESTAMPADO Y CENTRADO EN LA MANGA IZQUIERDA. PARA LAS SIGUIENTES CATEGORIAS; ESPECIALISTA EN EQUIPOS DE AIRE ACONDICIONADO Y REFRIGERACION; ESPECIALISTA EN EQUIPOS DE ELECTRONICA MEDICA; ESPECIALISTA EN EQUIPOS DE ESPECIALIDADES; ESPECIALISTA EN EQUIPOS DE LABORATORIO; ESPECIALISTA EN EQUIPOS DE PLANTAS Y FLUIDOS; ESPECIALISTA EN EQUIPOS DE RAYOS X; ESPECIALISTA EN EQUIPOS DE ENERGETICOS; ESPECIALISTA EN PLANTAS DE LAVADO; OPERADOR DE MANTENIMIENTO EN U.M.C.; TECNICO "A" EN AIRE ACONDICIONADO Y REFRIGERACION; TECNICO "A" EN EQUIPOS MEDICOS; TECNICO "A" EN FLUIDOS Y ENERGETICOS; TECNICO "A" EN PLANTAS DE LAVADO; TECNICO "A" EN TELECOMUNICACIONES; TECNICO "B" EN EQUIPOS MEDICOS; TECNICO "B" EN FLUIDOS Y ENERGETICOS; TECNICO "B" EN PLANTAS DE LAVADO; TECNICO "B" EN TELECOMUNICACIONES; TECNICO "C" EN PLANTAS DE LAVADO; TECNICO "C" EN TELECOMUNICACIONES; TECNICO "C" EN ELECTRONICA; TECNICO "C" EN PLOMERIA; TECNICO POLIVALENTE; TECNICO EN ELECTRONICA MEDICA Y LABORATORIO; TECNICO EN EQUIPOS DE ABSORCION; TECNICO EN EQUIPOS DE RAYOS X; TECNICO EN EQUIPOS HELICOIDAL; TECNICO EN EQUIPOS RECIPROCANTE; TECNICO EN EQUIPOS TURBOCENTRIFUGO Y TECN

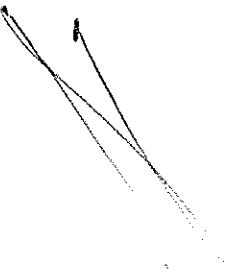

No. REQUISICION: 09802100203101018
ANEXO 2

PROVEEDOR : IMAGINE TEXTILIS, S.A. DE C.V.
R.F.C. : ITE -070628-8PS
No. PROVEEDOR: 00097853

CLAVE DEL ARTICULO DESCRIPCION
210 120 0018 04 01 S. VOLUMEN I, CEDULA 11.
S. VOLUMEN I, CEDULA 11.

FECHA CLAS. FTAL. CANTIDAD
ENTREGA DESTINO DE PIEZAS
15/08/2010 098001150900 2.00

OVEROL DE MANGA CORTA, MASCULLINO. TALLA:
MEDIANA. TELA: POPELINA FALLA: 80% POLI
ESTER - 20% ALGODON. COLORES/COD. PANTON
E: AZUL ELECTRICO 19-4050 TP O WC. LOGOS
INBOLO: COLOR/COD. PANTONE: BLANCO. CUEL
LO: MAO CON PESPUENTE ALREDEDOR. DELANTER
O: DE CUATRO PIEZAS, CON SUPERIORES Y DO
S INFERIORES, CON CIERRE METALICO TIPO C
REMALLERA DE DOBLE ACCION QUE VA DEL CUE
LLO AL TIRO DE LA PRENDA. CINCO BOLSAS:
UNA EN CADA DELANTERO SUPERIOR, TRES DE
PARCHE, UNA EN EL LADO IZQUIERDO A LA AL
TURA DEL PECHO Y UNA EN LA PARTE LATERAL
DE CADA PIEZA A LA ALTURA DE LA RODILLA
ESPALDA: DE UNA PIEZA. TRASERO: DE DOS
PIEZAS CON PINZA. PANTINA: CON ELASTICO
EN LA ESPALDA, ONE LAS PIEZAS Y CIERRA
AL FRENTE CON DOS BOTONES Y OJALES. MANG
A: RECTA DE UNA PIEZA, CON PUÑO SIMULADO
Y LOGOSIMBOLO DEL IMSS ESTAMPADO Y CENT
RADO EN LA MANGA IZQUIERDA. PARA LAS SIG
UIENTES CATEGORIAS: ESPECIALISTA EN EQUI
POS DE: AIRE ACONDICIONADO Y REFRIGERACI
ON; ESPECIALISTA EN EQUIPOS DE ELECTRONI
CA MEDICA; ESPECIALISTA EN EQUIPOS DE ES
PECIALIDADES; ESPECIALISTA EN EQUIPOS DE
LABORATORIO; ESPECIALISTA EN EQUIPOS DE
MECANICA Y FLUIDOS; ESPECIALISTA EN EQU
IPOS DE RAYOS X; ESPECIALISTAS EN FLUIDO
S Y ENERGETICOS; ESPECIALISTA EN PLANTAS
DE LAVADO; OPERADOR DE MANTENIMIENTO EN
U.M.C.; TECNICO "A" EN AIRE ACONDICION
ADO Y REFRIGERACION; TECNICO "A" EN EQUI
POS MEDICOS; TECNICO "A" EN FLUIDOS Y EN

ANEXOS
DIVISION DE CONTRATO
APOYO TECNICO

No. REQUISICION: 09802100203101018
 ANEXO 2

PROVEEDOR : IMAGINE TEXTILIS, S.A. DE C.V.
 R.F.C. : ITE - 070628-8P9
 No. PROVEEDOR : 00097853

=====
 ERGETICOS; TECNICO "A" EN PLANTAS DE LAVADO; TECNICO "A" EN TELECOMUNICACIONES; TECNICO "D" EN EQUIPOS MEDICOS; TECNICO "B" EN FLUIDOS Y ENERGETICOS; TECNICO "B" EN PLANTAS DE LAVADO; TECNICO "C" EN FLUIDOS Y ENERGETICOS; TECNICO "C" EN PLANTAS DE LAVADO; TECNICO "C" EN TELECOMUNICACIONES; TECNICO ELECTRICISTA; TECNICO ELECTRONICO; TECNICO MECANICO; TECNICO PLOMERIA; TECNICO POLIVALENTE; TECNICO ELECTRONICA MEDICA Y LABORATORIO; TECNICO EN EQUIPOS DE ABSORCION; TECNICO EN EQUIPOS DE RAYOS X; TECNICO EN EQUIPOS HELICOIDAL; TECNICO EN EQUIPOS RECIPROCANTE; TECNICO EN EQUIPOS TURBOCENTRIFUGO Y TECNICO EN MECANICA, FILTROS Y ESPECIALIDAD DES. VOLUMEN I, CEDULA 11.

CLAVE DEL ARTICULO	DESCRIPCION	VOLUMEN I, CEDULA 11.	FECHA ENTREGA	CLAS. PTAL. DEPTINO	CANTIDAD DE PIEZAS
110 120 0043 04 01	DESCRIPCION		15/08/2010	098001150900	118.00

ANEXOS
 DIVISION DE CONTRATOS
 APOYO TECNICO

OVEROL DE MANGA CORTA, MASCULINO. TALLA: GRANDE. TEJA: PEPELINA FALLA: 80% POLIESTER - 20% ALGODON. COLORES/COD. PANTONE : AZUL ELECTRICO 19-4050 TP O TC. LOGOSI MBOLLO: COLOR/COD. PANTONE: BLANCO. CUELLO: MACO CON PESUNTE ALREDEDOR. DELANTEROS : DE CUATRO PIEZAS, DOS SUPERIORES Y DOS INFERIORES, CON CIERRE METALICO TIPO CR EMALLERA DE DOBLE ACCION QUE VA DEL CUELLO AL TIRO DE LA PRENDA. CINCO BOLSAS: UNA EN CADA DELANTERO INFERIOR, TRES DE P ARCHE, UNA EN EL LADO IZQUIERDO A LA ALTURA DEL PECHO Y UNA EN LA PARTE LATERAL DE CADA PIEZA A LA ALTURA DE LA RODILLA. ESPALDA: DE UNA PIEZA. TRASERO: DE DOS PIEZAS CON PINZA. PRETINA: CON ELASTICO EN LA ESPALDA, UNE LAS PIEZAS Y CIERRA A L FRENTE CON DOS BOTONES Y OJALES. MANGA

PROVEEDOR : IMAGINE TEXTILIS, S.A. DE C.V.
 R.F.C. : ITE - 070628-8P9
 NO. PROVEEDOR : 00097853

: RECTA DE UNA PIEZA, CON PUÑO SIMULADO
 Y LOGOSIMBOLO DEL IMSS ESTAMPADO Y CENTR
 ADO EN LA MANGA IZQUIERDA. PARA LAS SIGU
 IENTES CATEGORIAS; ESPECIALISTA EN EQUIP
 OS DE: AIRE ACONDICIONADO Y REFRIGERACIO
 N; ESPECIALISTA EN EQUIPOS DE ELECTRONIC
 A MEDICA; ESPECIALISTA EN EQUIPOS DE ESF
 ECIALIDADES; ESPECIALISTA EN EQUIPOS DE
 LABORATORIO; ESPECIALISTA EN EQUIPOS DE
 MECANICA Y FLUIDOS; ESPECIALISTA EN EQUI
 POS DE RAYOS X; ESPECIALISTAS EN FLUIDOS
 Y ENERGETICOS; ESPECIALISTAS EN PLANTAS
 DE LAVADO; OPERADOR DE MANTENIMIENTO EN
 U.M.C.; TECNICOS "A" EN AIRE ACONDICIONA
 DO Y REFRIGERACION; TECNICO "A" EN EQUIP
 OS MEDICOS; TECNICO "A" EN FLUIDOS Y ENE
 RGETICOS; TECNICO "A" EN PLANTAS DE LAVA
 DO; TECNICOS "A" EN TELECOMUNICACIONES;
 TECNICO "B" EN EQUIPOS MEDICOS; TECNICO
 "B" EN FLUIDOS Y ENERGETICOS; TECNICO "B"
 " EN PLANTAS DE LAVADO; TECNICO "B" EN T
 ELECOMUNICACIONES; TECNICO "C" EN PLANTAS
 S Y ENERGETICOS; TECNICO "C" EN PLANTAS
 DE LAVADO; TECNICO "C" EN TELECOMUNICACI
 ONES; TECNICO ELECTRICISTA; TECNICO ELEC
 TRONICO; TECNICO MECANICO; TECNICO PLOME
 RO; TECNICO POLIVALENTE; TECNICO EN: ELE
 CTRONICA MEDICA Y LABORATORIO; TECNICO E
 N EQUIPOS DE ABSORCION; TECNICO EN EQUIP
 OS DE RAYOS X; TECNICO EN EQUIPOS HELICO
 IDAL; TECNICO EN EQUIPOS REGISTRANTES;
 TECNICO EN EQUIPOS TURBOCENTRIFUGO Y TEC
 NICO EN MECANICA, FLUIDOS Y ESPECIALIDAD
 ES. VOLUMEN I, CEDULA 11.
 DESCRIPCION ES. VOLUMEN I, CEDULA 11.

ANEXOS
 VISION DE CONTRATO
 Y ARCHIVO TECNICO

PLAVE DEL ARTICULO	FECHA	CLAS. PTAL.	CANTIDAD
110 120 0075 04 01	ENTREGA	DESTINO	DE PIEZAS
15/08/2010	098001150900	144.00	

OVEROL DE MANGA CORTA, MASCULINO. TALLA:
 EXTRA-GRANDE, TELA: POPELINA FALLA: 80%

No. REQUISICION: 09802100203101018
ANEXO 2

PROVEEDOR : IMAGINE TEXTILIS, S.A. DE C.V.
R.F.C. : ITE - 070628-8P9
No. PROVEEDOR: 00097853

=====

POLIESTER - 20% ALGODON. COLORES/COD. P
ANTONE: AZUL ELECTRICO 19-4050 TP O TC.
LOGOSIMBOLO: COLOR/COD. PANTONE: BLANCO.
CUELLO: MAO CON PESPUNTE ALREDEDOR. DEL
ANTERO: DE CUATRO PIEZAS, DOS SUPERIORES
Y DOS INFERIORES, CON CIERRE METALICO T
IPO CREMALLERA DE DOBLE ACCION QUE VA DE
L CUELLO AL TIRO DE LA PRENDA. CINCO BOL
SAS: UNA EN CADA DELANTERO INFERIOR, TRE
S DE PARCHÉ, UNA EN EL LADO IZQUIERDO A
LA ALTURA DEL PECHO Y UNA EN LA PARTE LA
TERAL DE CADA PIEZA A LA ALTURA DE LA RO
DILLA. ESPALDA: DE UNA PIEZA. TRASERO: D
E DOS PIEZAS CON PINZA. PRETINA: CON ELA
STICO EN LA ESPALDA, UNE LAS PIEZAS Y CI
ERRA AL FRENTE CON DOS BOTONES Y OTALES.
MANGA: RECETA DE UNA PIEZA, CON PINO SIM
BLADO Y LOGOSIMBOLO DEL IMSS ESTAMPADO Y
CENTRADO EN LA MANGA IZQUIERDA. PARA LA
S SIGUIENTES CATEGORIAS: ESPECIALISTA EN
RUTINOS DE AIRE ACONDICIONADO Y REFRIG
ERACION; ESPECIALISTA EN EQUIPOS DE ELEC
TRONICA MEDICA; ESPECIALISTA EN EQUIPOS
DE ESPECIALIDADES; ESPECIALISTA EN RUTIN
OS DE LABORATORIO; ESPECIALISTA EN EQUIP
OS DE MECANICA Y FLUIDOS; ESPECIALISTA E
N EQUIPOS DE RAYOS X; ESPECIALISTAS EN F
LUIDOS Y ENERGETICOS; ESPECIALISTA EN PL
ANTAS DE LAVADO; OPERADOR DE MANTENIMIE
TO EN U.M.C.; TECNICOS "A" EN AIRE ACOND
ICIONADO Y REFRIGERACION; TECNICO "A" EN
EQUIPOS MEDICOS; TECNICO "A" EN FLUIDOS
Y ENERGETICOS; TECNICO "A" EN PLANTAS D
E LAVADO; TECNICOS "A" EN TELECOMUNICAC
IONES; TECNICO "B" EN EQUIPOS MEDICOS; TE
CNICO "B" EN FLUIDOS Y ENERGETICOS; TECN
ICO "B" EN PLANTAS DE LAVADO; TECNICO "B"
" EN TELECOMUNICACIONES; TECNICO "C" EN
FLUIDOS Y ENERGETICOS; TECNICO "C" EN PL
ANTAS DE LAVADO; TECNICO "C" EN TELECOMU
NICACIONES; TECNICO ELECTRICISTA; TECNICO
O ELECTRONICO; TECNICO MECANICO; TECNICO E
PLOMERO; TECNICO POLIVALENTE; TECNICO E
M: ELECTRONICA MEDICA Y LABORATORIO; TEC

ANEXOS
DIVISION DE CONTRATO
Y APOYO TECNICO

INSTITUTO MEXICANO DEL SEGURO SOCIAL
IMSS-SAI SUBSISTEMA DE ADQUISICIONES
PROGRAMA DE ENTREGAS
No. CONTRATO: 100051
No. REQUISICION: 09802100203101018
ANEXO 2

PROVEEDOR : IMAGINE TEXTILIS, S.A. DE C.V.
R.F.C. : ITE -070626-8P9
No. PROVEEDOR: 00097853

PLAVE DEL ARTICULO DESCRIPCION
110 100 0100 04 01 MEDIDAS. VOLUMEN I, CUDULA II.

FECHA ENTREGA	CLAS. PTAL.	CANTIDAD
15/08/2010	DESTINO	DE PIEZAS
		50.00

OVEROL DE MANGA CORTA, MASCULINO. TALLA: ESPECIAL, TELA: POPELINA FALLA: 80% POLIESTER 20% ALGODON. COLORES/COD. PANTONE: AZUL ELECTRICO 19-4050 TP O TC. LOGO SIMBOLO: COLOR/COD. PANTONE: BLANCO. CUELLO: NEXO CON PEPONTE ALREDEDOR. DELANTERO: DE CINTERO PIEZAS, DOS SUPERIORES Y DOS INFERIORES, CON CIERRE METALICO FERROSMALLERA DE DORNE ACCION QUE VA DEL CUELLO AL TIPO DE LA PRENDA. CINCO BOLSAS: UNA EN CADA DELANTERO INFERIOR, TRES DE PARCHÉ, UNA EN EL LADO IZQUIERDO A LA ALTURA DEL PECHO Y UNA EN LA PARTE LATERAL DE CADA PIEZA A LA ALTURA DE LA RODILLA. ESPALDA: DE UNA PIEZA. TRASERO: DE DOS PIEZAS CON PINZA. FRETINA: CON ELASTICO EN LA ESPALDA, UNE LAS PIEZAS Y CIERRA AL FRENTE CON UNA PIEZA, CON PUÑO SIMULADO Y LOGOSIMBOLO DEL IMSS ESTAMPADO Y CENTRADO EN LA MANGA IZQUIERDA. PARA LAS SIENTES CATEGORIAS; ESPECIALISTA EN EQUIPOS DE: AIRE ACONDICIONADO Y REFRIGERACION; ESPECIALISTA EN EQUIPOS DE ELECTRONICA MEDICA; ESPECIALISTA EN EQUIPOS DE ESPECIALIDADES; ESPECIALISTA EN EQUIPOS DE LABORATORIO; ESPECIALISTA EN EQUIPOS DE MECANICA Y FLUIDOS; ESPECIALISTA EN EQUIPOS DE RAYOS X; ESPECIALISTAS EN FLUIDOS Y ENERGETICOS; ESPECIALISTA EN PLANTA

ANEXOS
VISION DE CONTRATO
Y APOYO TECNICO

Clasif. Presp: 0990001150000

INSTITUTO MEXICANO DEL SEGURO SOCIAL
IMSS-SAI SUBSISTEMA DE ADQUISICIONES
Centrales - Reforma - Coordinacion De Abastecimientos
PROGRAMA DE ENTREGAS
No. CONTRATO: 100051
No. REQUISICION: 09802100203101018
FECHA: 28/05/2010
PAGINA: 11
02:58 P.m.

ANEXO 2

PROVEEDOR : IMAGINE TEXTILIS, S.A. DE C.V.
R.F.C. : ITE -070628-6P9
No. PROVEEDOR: 00097853

=====

S DE LAVADO; OPERADOR DE MANTENIMIENTO R
N U.M.C.; TECNICOS "A" EN AIRE ACONDICIO
NADO Y REFRIGERACION; TECNICO "A" EN EQU
IPOS MEDICOS; TECNICO "A" EN FLUIDOS Y E
NERGETICOS; TECNICO "A" EN PLANTAS DE LA
VADO; TECNICOS "A" EN TELECOMUNICACIONES
; TECNICO "B" EN EQUIPOS MEDICOS; TECNICO
O "B" EN PLTIDOS Y ENERGETICOS; TECNICO
"B" EN PLANTAS DE LAVADO; TECNICO "B" EN
TELECOMUNICACIONES; TECNICO "C" EN PLU
DOS Y ENERGETICOS; TECNICO "C" EN PLANTA
S DE LAVADO; TECNICO "C" EN TELECOMUNICA
CIONES; TECNICO ELECTRICISTA; TECNICO EL
ECTRONICO; TECNICO MECANICO; TECNICO PLO
MERO; TECNICO POLIVALENTE; TECNICO EN: E
LECTRONICA MEDICA Y LABORATORIO; TECNICO
EN EQUIPOS DE ABSORCION; TECNICO EN EQU
IPOS DE RAYOS X; TECNICO EN EQUIPOS HELI
COIDAL; TECNICO EN EQUIPOS RECIBROGANTES
; TECNICO EN EQUIPOS TURBOCENTRIFUGO Y T
EONICO EN MECANICA, FLUIDOS Y ESPECIALIZ
ADES. VOLUMEN 1. CNDULA 11.

PLAVE DEL ARTICULO
310 120 0265 03 01
DESCRIPCION
VOLUMEN I, CNDULA 11.

FECHA ENTREGA	CLAS. PTAL.	CANTIDAD
15/08/2010	098001150900	4.00

ANEXOS
VISION DE CONTRAT
VAPORVA TECNICA

SACO DE MANGA CORTA Y PANTALON, MASCULIN
O. TALLA: MEDIANA, TELA: POPELINA FALLA:
30% POLIESTER - 20% ALGODON. COLORES/CO
D. PANTONE: BLANCO (SACO Y PANTALON). LO
GOSIMBOLO: COLOR/COD. PANTONE: VERDE 561
C O 561 U. SACO: LARGO ABAJO DE LA CADE
RA, CORTE FRANCES. CUELLO: SPORT CON PES
PUNTE ALREDEDOR. DELANTERO: DE CUATRO PI
EZAS Y CIERRE METALICO, UNA BOLSA ABAJO
DE LA CINTURA EN CADA LADO. ESPALDA: DE
DOS PIEZAS, CON ABERTURA EN LA PARTE INF
ERIOR DE LA COSTURA. MANGA: RECTA DE UNA
PIEZA, CON PUÑO SIMULADO Y LOGOSIMBOLO
DEL IMSS ESTAMPADO Y CENTRADO EN LA MANGA

No. REQUISICION: 09802100203101018
 ANEXO 2
 No. CONTRATO: 100051

PROVEEDOR : IMAGINE TEXTILIS, S.A. DE C.V.
 R.F.C. : IFE - 070628-8P9
 NO. PROVEEDOR: 00097853

CLAVE DEL ARTICULO
 110 125 0993 03 01

DESCRIPCION
 DOLA 13.

FECHA ENTREGA	CLAS. EFAL.	DESTINO	CANTIDAD DE PIEZAS
30/06/2010		098001150900	1.00
15/08/2010		098001150900	2.00

SACO DE MANGA CORTA Y PANTALON, MASCULIN
 O. TALLA: GRANDE, TELA: POPELINA FALLA:
 80% POLIESTER - 20% ALGODON. COLORES/COD
 . PANTONE: BLANCO (SACO Y PANTALON). LOG
 OSIMBOLO: COLOR/COD. PANTONE: VERDE 561
 CO 561 U. SACOS: LARGO ABAJO DE LA CADER
 A, CORTE FRANCES. CUELLO: SPORT CON PESP
 UNTE ALREDEDOR. DELANTERO: DE CUATRO PIE
 ZAS Y CIERRE METALICO, UNA BOLSA ABAJO D
 E LA CINTURA EN CADA LADO. ESPALDA: DE D
 OS PIEZAS, CON ABERITURA EN LA PARTE INFE
 RIOR DE LA COSTURA. MANGA: RECTA DE UNA
 PIEZA, CON PUÑO SIMULADO Y LOGOSIMBOLO D
 EL IMSS ESTAMPADO Y CENTRADO EN LA MANGA
 IZQUIERDA. PANTALON: CORTE RECTO, ORLEA
 DO SIN DOBLADILLO. DELANTERO: DE DOS PIE
 ZAS, BOLSA LATERAL EN CADA UNA, BRAGUETA

ANEXOS
 VISION DE CONTRATO
 Y APOYO TECNICO

PROVEEDOR : IMAGINE TEXTILIS, S.A. DE C.V.
 R.F.C. : ITE -070628-8P9
 No. PROVEEDOR: 00097853

CLAVE DEL ARTICULO :
 110 125 0427 03 01

NO. ENTREGA	FECHA ENTREGA	CLAS. PTAL.	DESTINO	CANTIDAD DE PIEZAS
11	30/06/2010	098001150900		2.00
15	15/08/2010	098001150900		4.00

SACO DE MANGA LARGA Y PANTALON, MASCULIN
 O. TALLA: MEDIANA, TELA: POLILANA: 58% P
 OLIESTER - 45% LANA (SACO Y PANTALON) Y
 100% POLIESTER (FORRO), COLORES/COD. PAN
 TONE: AZUL MARINO 19-4028 TP O TC, LOGOS
 IMBOLO: COLOR/COD. PANTONE: BLANCO. SACO
 : LARGO, CORTE RECTO, FORRO COMPLETO. CU
 ELLO: TIPO SOLAPA CON ENTRETELA DELANTE
 RO: DE DOS PIEZAS Y PINZA, CON ENTRETELA
 , CIERRA AL FRENTE CON DOS BOTONES Y OJA
 LES, CUATRO BOLSAS: DOS DEBAJO DE LA CIN
 TURFA CON CARTERA FORRADA Y VIVOS, UNA EN
 EL LADO IZQUIERDO Y LA ALTURA DEL PECHO
 Y OTRA INTERIOR CON VIVOS AL MISMO NIVE
 L. ESPALDA: DE DOS PIEZAS. COSTADILLO DE
 UNA PIEZA. MANGA: RECTA DE DOS PIEZAS
 CON TRES BOTONES Y LOGOSIMBOLO DEL IMSS
 BORDADO EN LA PARTE SUPERIOR DE LA MANGA
 IZQUIERDA. PANTALON: CORTE RECTO, ORLEA
 DO SIN DOBLADILLO DELANTERO: DE DOS PIEZ

ANEXOS
 DIVISION DE CONTRATO
 APOYO TECNICO

NO. REQUISICION: 09802100203101018
 ANEXO 2
 NO. CONTRATO: 100051

PROVEEDOR : IMAGINE TEXTILIS, S.A. DE C.V.
 R.F.C. : ITE -070628-3P9
 NO. PROVEEDOR: 00097853

CLAVE DEL ARTICULO " ; "B" Y "C". VOLUMEN I, CEDULA 14.
 210 125 0690 03 01

FECHA	CLAS. PTAL.	CANTIDAD
ENTREGA	DESTINO	DE PIEZAS
16 30/06/2010	098001150900	9.00
17 15/08/2010	098001150900	9.00

SACO DE MANGA LARGA Y PANTALON, MASCULINO
 O. TALLA: GRANDE. TELA: POLILANA: 55% POLIESTER - 45% LANA (SACO Y PANTALON) Y 100% POLIESTER (FORRO), COLORES/COD. PANTONE: AZUL MARINO 19-4028 TP O TC, LOGOSI MEBLO: COLOR/COD. PANTONE: BLANCO. SACO: LARGO, CORTE RECTO, FORRO COMPLETO. CUELLO: TIPO SOLAPA CON ENTRETELA DELANTERO: DE DOS PIEZAS Y PINZA, CON ENTRETELA, CIERRA AL FRENTE CON DOS BOTONES Y OJAL ES, CUATRO BOLSAS: DOS DERAJO DE LA CINTURA CON CARTERA FORRADA Y VIVOS, UNA EN EL LADO IZQUIERDO A LA ALTURA DEL PECHO Y OTRA INTERIOR CON VIVOS AL MISMO NIVEL. ESPALDA: DE DOS PIEZAS. COSTADILLO DE UNA PIEZA. MANGA: RECTA DE DOS PIEZAS CON TRES BOTONES Y LOGOSIMBOLO DEL IMSS BORDADO EN LA PARTE SUPERIOR DE LA MANGA IZQUIERDA. PANTALON: CORTE RECTO, ORLEADO SIN DORLADILLO DELANTERO: DE DOS PIEZAS, BOLSA LATERAL EN CADA UNA, BRAGUETA FORRADA Y CIERRE METALICO. TRASERO: - DE D

ANEXOS
 DIVISION DE CONTRATOS
 Y APOYO TECNICO

PROVEEDOR : IMAGINE TEXTILIS, S.A. DE C.V.
 R.F.C. : ITE-070628-8P9
 No. PROVEEDOR: 00097853

CLAVE DEL ARTICULO :
 110 125 0724 03 01 ; "B" Y "C". VOLUMEN I, CEDULA 14.

FECHA ENTREGA	CLAS. PTAL.	CANTIDAD
30/06/2010	DESTINO 098001150900	DE PIEZAS 8.00
15/08/2010	098001150900	8.00

CAMISOLA DE MANGA LARGA, DOS PANTALONES Y CHAMARRA, MASCULINO, TALLA: CHICA, TETA: POLIESTER 55% POLIESTER 45% LANA (CAMISOLA, CHAMARRA Y PANTALONES), Y 100% POLIESTER (FORRO); COLORES/COD. PANTONE: VERDE 19-0511 (CAMISOLA, CHAMARRA Y FORRO), BEIGE 18-1018 TP O TC (DOS PANTALONES), LOGOSIMBOLO: BORDADO COLOR: BLANCO (CAMISOLA Y CHAMARRA). CAMISOLA: CORTE RECTO. CUELLO: CAMISERO DE UNA PIEZA CON ENFRENTE Y RESPONTE ALREDEDOR DELANTERO; TREPETA Y PESTONTE ALREDEDOR DELANTERO; DE DOS PIEZAS, VISTAS CON ENFRENTE Y OJALES PARA AL FRENTE CON SIETE BOTONES Y OJALES, DOS BOLSAS DE PACHE CON CARRERA Y TABLON, OJAL Y TRABA OCULTOS. CHARRETERAS FIJAS CON BOTON Y OJAL. ESPALDA: DE UNA PIEZA CON BATA Y TABLA A CADA LADO. MANGA: RECTA DE UNA PIEZA, PUÑO CON ENFRENTE A, BOTON Y OJAL. LOGOSIMBOLO DEL IMSS BORDADO EN LA PARTE SUPERIOR DE LA MANGA EQUIERDA. DOS PANTALONES: CORTE RECTO, O RIFADO SIN DOBLADILLO. DELANTERO: DE DOS PIEZAS, BOLSA LATERAL EN CADA UNA, BRAGUETA FORRADA Y CIERRE METALICO. TRASERO:

ANEXOS
 VISION DE CONTRATO
 Y APROYO TECNICO

PROGRAMA DE ENTREGAS
No. CONTRATO: 100051
No. REQUISICION: 09802100203101018
ANEXO 2

PROVEEDOR : IMAGINE TEXTILIS, S.A. DE C.V.
R.F.C. : IITE -0706238-8P9
NO. PROVEEDOR: 00097853

ÁREAS
DIVISION DE CONTRATOS
Y APOYO TECNICO

CLAVE DEL ARTICULO 110 125 1052 09 01

DE DOS PIEZAS, BOLSA DE OJAL Y PINZA EN CADA UNA. PRETINA: DE DOS PIEZAS CON ENFRETILLA, DOS BOTONES Y OJALES, UNO VISIBLE, OTRO OCULTO Y SIETE PRESILLAS. CHAMARRA: TIPO CUENCA, FORRO COMPLETO. CUELLO: SPORT CON ENFRETILLA Y RESPUNTE ALREDEDOR. DELANTERO: DE DOS PIEZAS, CIERRE METALICO TIPO CREMALLERA, BOLSAS: DOS DE PAÑUELO CON CARTERA Y TAPON, BOTON Y UNA INFERIOR AL MISMO NIVEL; DOS DE CARTERA EN LA PARTE INFERIOR Y ABERTURA EN LA PARTE DESMONTABLES CON BOTONES Y OJALES. ESPALDA: DE TRES PIEZAS Y BATA, TUBILIE SIMULADO EN AMBOS LADOS CERRADO, HASTA LA MITAD DEL COSTADO. PRETINA: DE TRES PIEZAS CON CUERDOS BOTONES METALICOS Y OJALES CON CROCHE EN LA ESPALDA. MANGA: LARGA RECTA DE DOS PIEZAS CON AMERITURA EN LA PARTE INFERIOR, PUÑO EN FORMA DE PICO CON BOTON METALICO Y OJAL. LOGOTIPO DEL IMSS ORDADO EN LA PARTE SUPERIOR DE LA MANGA IZQUIERDA. PARA LAS SIGUIENTES CATEGORIAS: CHOFER 2DA. DOTACION ANOS IMPARES; OPERADOR DE AMBULANCIAS (EXCLUSIVO SISTEMA FORANEO) 2DA. DOTACION ANOS IMPARES; CONTROLADOR DE VEHICULOS DE SERVICIOS ORDINARIOS Y PROGRAMADOS, OPERADOR DE VEHICULOS DE SERVICIOS ORDINARIOS Y PROGRAMADOS (EXCLUSIVO MODULO CENTRAL) 2DA. DOTACION ANOS IMPARES; OPERADOR DE VEHICULOS 2DA. DOTACION TODOS LOS ANOS. VOLUMEN I, CEDIULA 19.

CLAVE DEL ARTICULO 110 125 1052 09 01
DESCRIPCION CEDIULA 19.

FECHA ENTREGA 15/08/2010

CLAS. PTAI. DESTINO 098001150900

CANTIDAD DE PIEZAS 13.00

CANTIDAD DE PIEZAS 13.00

CAMISOLA DE MANGA LARGA, DOS PANTALONES Y CHAMARRA, MASCULINO. TALLA: MEDIANA, T

PROVEEDOR : IMAGINE TEXTILIS, S.A. DE C.V.
R.F.C. : ITE - 0706228-8P9
NO. PROVEEDOR: 00097853

=====

ELA: POLILANA: 55% POLIESTER 45% LANA (C
AMISOLA, CHAMARRA Y PANTALONES), Y 100%
POLIESTER (FORRO); COLORES/COD. PANTONE:
VERDE 19-0511 (CAMISOLA, CHAMARRA Y FOR
RO), BEIGE 18-1018 TP O TC (DOS PANTALON
ES), LOGOSIMBOLO: BORDADO COLOR: BLANCO
(CAMISOLA Y CHAMARRA). CAMISOLA: CORTE R
ECTO. CUELLO: CAMISERO DE UNA PIEZA CON
ENTRETELA Y PESPUENTE ALREDEDOR DELANTERO
: DE DOS PIEZAS, VISTAS CON ENTRETELA, C
HERRA AL FRENTE CON SIETE BOTONES Y OJAL
ES, DOS BOLSAS DE PARCHES CON CARTERA Y T
ABLON, OJAL Y TRABA OCCULTOS. CHARRETERAS
FIJAS CON BOTON Y OJAL. ESPALDA: DE UNA
PIEZA CON BATA Y TABLA A CADA LADO. MAN
GA: RECTA DE UNA PIEZA, LOGOSIMBOLO DEL
LA, BOTON Y OJAL, LOGOSIMBOLO DEL IMSS B
ORDADO EN LA PARTE SUPERIOR DE LA MANGA
INQUIERDA. DOS PANTALONES: CORTE RECTO,
ORLEADO SIN DOLADILLO. DELANTERO: DE DO
S PIEZAS, BOLSA LATERAL EN CADA UNA, BWA
CUBIERTA FORRADA Y CIERRE METALICO. TRASERO
: DE DOS PIEZAS, BOLSA DE OJAL Y PINZA E
N CADA UNA. PREGUINA: DE DOS PIEZAS CON E
NTRRETELA, DOS BOTONES Y OJALES, UNO VISI
BLE, OTRO OCCULTO Y SIETE PRESILLAS. CHAM
ARRA: TIPO CUENCA, FORRO PRESILLAS. CUELLO
C: SPORT CON ENTRETELA Y PESPUENTE ALREDE
DOR. DELANTERO: DE DOS PIEZAS, CIERRE ME
TALICO TIPO CREMALLERA, BOLSAS: DOS DE P
ARCHE CON CARTERA Y TABLON, BOTON Y TRAB
A OCCULTOS, A LA ALTURA DEL PECHO Y UNA I
NTERIOR AL MISMO NIVEL; DOS DE CARTERA E
N LA PARTE INFERIOR Y ABBERTURA EN LA PAR
TE INFERIOR DE LOS COSTADOS. CHARRETERAS
DESMONTABLES CON BOTONES Y OJALES. ESPA
LDA: DE TRES PIEZAS Y BATA, CUELLE SIMUL
ADO EN AMBOS LADOS CERRADO HASTA LA MITA
D DEL COSTADO. PREGUINA: DE TRES PIEZAS C
ON DOS BOTONES METALICOS Y OJALES CON CR
UCE HACIA LA ESPALDA. MANGA: LARGA RECTA
DE DOS PIEZAS CON ABBERTURA EN LA PARTE
INFERIOR, PUÑO EN FORMA DE PICO CON BOTO
N METALICO Y OJAL, LOGOSIMBOLO DEL IMSS

ANEXOS
DIVISION DE CONTRATO
Y APOYO TECNICO

PROGRAMA DE ENTREGAS
 No. CONTRATO: 100051
 No. REQUISICION: 09802100203101018

PROVEEDOR : IMAGINE TEXTILIS, S.A. DE C.V.
 R.F.C. : ITES-070628-8P9
 No. PROVEEDOR: 00097853

LA VE DEL ARTICULO DESCRIPCION
 210 135 1086 09 01 , CEDULA 19.
 BORDADO EN LA PARTE SUPERIOR DE LA MANGA
 IZQUIERDA. PARA LAS SIGUIENTES CATEGORI
 AS. CHOPER 2DA. DOTACION ANOS IMPARES, O
 PERADOR DE AMBULANCIAS (EXCLUSIVO SISTEM
 A FORANTEO) 2DA. DOTACION ANOS IMPARES; C
 ONTROLADOR DE VEHICULOS DE SERVICIO ORD
 INARIOS Y PROGRAMADOS, OPERADOR DE VEHIC
 ULOS DE SERVICIOS ORDINARIOS Y PROGRAMAD
 OS (EXCLUSIVO MODULO CENTRAL) 2DA. DOTAC
 ION ANOS IMPARES, OPERADOR DE VELOCIMETROS
 2DA. DOTACION TODOS LOS ANOS. VOLUMEN I
 CEDULA 19.

FECHA ENTREGA	CIAS. PTAL.	CANTIDAD
15/08/2010	DESTINO	DE PIEZAS
	098001150900	100.00

CAMISOLA DE MANGA LARGA, DOS PANTALONES
 Y CHAMARRA, MASCULINO. TALLA: GRANDE, TR
 LA: POLICIANA: 58% POLIESTER 45% LANA (CA
 MISOLA, CHAMARRA Y PANTALONES), Y 100% P
 OLIESTER (FORRO); COLORES/COD. PARTONE:
 VERDE 19-0511 (CAMISOLA, CHAMARRA Y FORR
 O), BEIGE 18-1018 TP O TC (DOS PANTALONE
 S), LOGOSIMBOLO: BORDADO COLOR: BLANCO (C
 AMISOLA Y CHAMARRA). CAMISOLA: CORTE RE
 CTO. CUELLO: CAMISERO DE UNA PIEZA CON E
 NTRETUBA Y RESPUNTE ALREDEDOR DELANTERO;
 DE DOS TIRAS, VISTAS CON BOTONES Y OJALS
 PARA AL FRENTE CON SIETE BOTONES Y OJALS
 S, DOS BOLSAS DE PARCHÉ CON CARRERA Y TR
 ABLON, OJAL Y TRABA OCULTOS. CHARRETERAS
 FIRMAS CON BOTON Y OJAL. ESPALDA: DE UNA
 PIEZA CON BATA Y TABLA A CADA LADO. MANG
 A: RECTA DE UNA PIEZA, PUÑO CON ENTRETUB
 A, BOTON Y OJAL, LOGOSIMBOLO DEL IMSS ES
 TAMPADO EN LA PARTE SUPERIOR DE LA MANGA
 IZQUIERDA. DOS PANTALONES: CORTE RECTO,
 ORLEADO SIN DOBLADILLO. DELANTERO: DE D
 OS PIEZAS, BOLSA LATERAL EN CADA UNA, BR
 AGUETA FORRADA Y CIERRE METALICO. TRASER

ANEXOS
 DIVISION DE CONTRATOS
 Y APOYO TECNICO

No. CONTRATO: 100051
 No. REQUISICION: 09802100203101018
 ANEXO 2

PROVEEDOR : IMAGINE TEXTILIS, S.A. DE C.V.
 R.F.C. : ITE -070628-8P9
 No. PROVEEDOR: 00097853

ANEXOS
VISION DE CONTRATO
V APOYO TECNICO

PLAVE DEL ARTICULO
 110 125 110 08 01

O: DE DOS PIEZAS, BOLSA DE OJAL Y PINZA EN CADA UNA. PRETINA: DE DOS PIEZAS CON ENTRETELA, DOS BOTONES Y OJALES, UNO VISIBLE, OTRO OCULTO Y SIETE PRESILLAS. CHAMARRA: TIPO CUENCA, FORRO COMPLETO. CUELLO: SPORT CON ENTRETELA Y PESPUENTE ALREDEDOR. DELANTERO: DE DOS PIEZAS, CIERRE METALICO TIPO CREMALLERA, BOLSAS: DOS DE PARCHE CON CARTERA Y TARIJON, BOTON Y TRABA OCULTOS, A LA ALTURA DEL PECHO Y UNA INTERIOR AL MISMO NIVEL, DOS DE CARTERA EN LA PARTE INFERIOR Y ABERTURA EN LA PARTE INFERIOR DE LOS COSTADOS. CHARRETERAS DESMONTABLES CON BOTONES Y OJALES. ESPALDA: DE TRES PIEZAS Y BATA, PUEBLE SIMULADO EN AMBOS LADOS CERRADO HASTA LA MITAD DEL COSTADO. PRETINA: DE TRES PIEZAS CON DOS BOTONES METALICOS Y OJALES CON CRUCE HACIA LA ESPALDA. MANGA: LARGA RECTA DE DOS PIEZAS CON ABERTURA EN LA PARTE INFERIOR, PUÑO EN FORMA DE PICO CON BOTON METALICO Y OJAL, LOSOSTIMBO DEL TORSO BORDADO EN LA PARTE SUPERIOR DE LA MANGA. ENTRETELA. PARA LAS SIGUIENTES CATEGORIAS: CHOTER 2DA. DOTACION ANOS IMPARES; OPERADOR DE AMBULANCIAS (EXCLUSIVO SISTEMA FORANEO) 2DA. DOTACION ANOS IMPARES; CONTROLADOR DE VEHICULOS DE SERVICIOS ORDINARIOS Y PROGRAMADOS, OPERADOR DE VEHICULOS DE SERVICIOS ORDINARIOS Y PROGRAMADOS (EXCLUSIVO MODULO CENTRAL) 2DA. DOTACION ANOS IMPARES; OPERADOR DE VELETORIOS 2DA. DOTACION TODOS LOS ANOS. VOLUMEN I, CEDULA 19.

No. ENTREGA
 12

FECHA ENTREGA
 15/08/2010

CLAS. PTAL. DESTINO
 098001150900

CANTIDAD DE PIEZAS
 93.00

CAMISOLA DE MANGA LARGA, DOS PANTALONES Y CHAMARRA, MASCULINO. TALLA: EXTRA-GRAN

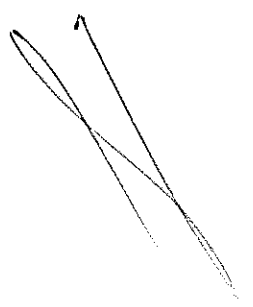

PROGRAMA DE ENTREGAS
No. CONTRATO: 100051
No. REQUISICION: 09802100203101018
ANEXO 2

PROVEEDOR : IMAGINE TEXTILIS, S.A. DE C.V.
R.F.C. : ITE - 070628-8P9
No. PROVEEDOR : 00097853

DE, TEJLA: POLILANA: 55% POLIESTER 45% LA
NA (CAMISOLA, CHAMARRA Y PANTALONES), Y
100% POLIESTER (FORRO); COLORES/COD. PAN
TONE: VERDE 19-0511 (CAMISOLA, CHAMARRA
Y FORRO), BEIGE 18-1018 TP O TC (DOS PAN
TALONES), LOGOSIMBOLO: BORDADO COLOR: BL
ANCO (CAMISOLA Y CHAMARRA); CAMISOLA: CO
RTE RECTO, CUELLO: CAMISERO DE UNA PIEZA
CON ENTRETEJLA Y PESPUENTE ALREDEDOR DELA
TERO: DE DOS PIEZAS, VISTAC CON ENTRETE
LA, CIERRA AL FRENTE CON SIETE BOTONES Y
OJALES, DOS BOLSAS DE PARCHÉ CON CARTER
A Y TABLON, OJAL Y TRABA OCCULTOS. CHARRER
TERAS FLEJAS CON BOTON Y TEJLA A CADA LADO
E UNA PIEZA CON BATA Y TEJLA A CADA LADO
MANGA: RECTA DE UNA PIEZA, PUÑO CON EN
TRETETA, BOTON Y OJAL, LOGOSIMBOLO DEL I
MS BORDADO EN LA PARTE SUPERIOR DE LA M
ANGA TEJERIDA. DOS PANTALONES: CORTE RE
CTO, CUELLO SIN DOBLADO. DELANTERO:
DE DOS PIEZAS, BOLSAS LATERALES EN CADA UNA
FRAGMENTA BORDADA Y CIERRA METALICO TR
ASERO: DE DOS PIEZAS, BOLSAS DE OJAL Y PI
NEA EN CADA UNA. PREGUINA: DE DOS PIEZAS
CON ENTRETEJLA, DOS BOTONES Y OJALES, UNO
VISIBLE, OTRO OCCULTO Y SIETE PRESILLAS.
CHAMARRA: TIPO CUENCA, FORRO COMPLETO.
CUELLO: SPORT CON ENTRETEJLA Y PESPUENTE A
LREDEDOR. DELANTERO: DE DOS PIEZAS, CIER
RE METALICO TIPO CREMALLERA. BOLSAS: DOS
DE PARCHÉ CON CARTERA Y TABLON, BOTON Y
TRABA OCCULTOS. A LA ALTURA DEL PECHO Y
UNA INTERIOR AL MISMO NIVEL; DOS DE CART
ERA EN LA PARTE INFERIOR Y ABERTURA EN L
A PARTE INFERIOR DE LOS COSTADOS. CHARRER
TERAS DESMONTABLES CON BOTONES Y OJALES.
ESPALDA: DE TRES PIEZAS Y BATA, FUEJLE
SIMULADO EN AMBOS LADOS CERRADO HASTA LA
MITAD DEL COSTADO. PRETINA: DE TRES PIE
ZAS CON DOS BOTONES METALICOS Y OJALES C
ON CRUCE HACIA LA ESPALDA. MANGA: LARGA
RECTA DE DOS PIEZAS CON ABERTURA EN LA P
ARTE INFERIOR, PUÑO EN FORMA DE PICO CON
BOTON METALICO Y OJAL, LOGOSIMBOLO DEL

ANEXOS
DIVISION DE CONTRATAC
Y APORTE ECONOMICOS

PROVEEDOR : IMAGINE TEXTILIS, S.A. DE C.V.
 R.F.C. : ITE - 070628-8P9
 NO. PROVEEDOR: 00097853

PLAVE DET. ARTICULO 210 123 1144 03 01
 DESCRIPCION MEN I, CEDULA 19.

NO. ENTREGA	FECHA ENTREGA	CLAS. FISCAL	CANTIDAD
12	15/08/2010	DESTINO 098001150900	DE PIEZAS 13.00

CAMISA DE MUJER CORVA, PANTALON Y CORBATA, MASCOTERINO, TALLA: CHICA, TELA: ROBERTINI, CAMISERA: 80% POLIESTER - 20% ANGODON (CAMISA) Y PONTIANA: 55% POLIESTER 45% TANA (PANTALON Y CORBATA) - COLORES/COD. PANTONE: BEIGE 16-1018 TP O TPC (CAMISA), BEIGE 18-1018 TP O TPC (PANTALON Y CORBATA), LOGOSIMBOLO: COLOR/COD. PANTONE VERDE 561 C O 561 U. CAMISA: CORTE RECTO CUERPO: CAMISERO DE UNA PIEZA CON ENTRETELA Y PRESUNTE ALREDEDOR. DELANTERO: DE DOS PIEZAS, VISTAS CON BOTONES Y OJALES, BOTONERENTE CON SIETE BOTONES Y OJALES, BOLSITA DE PARCHES EN EL LADO IZQUIERDO A LA ALTURA DEL PECHO. CHARRETERA FLETA CON BOTON Y OJAL ESPALDA: DE UNA PIEZA CON BATA Y TABLA A CADA LADO MANGA: RECTA DE UNA PIEZA, CON PUÑO SIMULADO Y LOGOSIMBOLO DEL IMSS ESTAMPADO Y CENTRADO EN LA MANGA IZQUIERDA PANTALON: CORTE RECTO, ORLEADO SIN DOBLADILLO DELANTERO: DE DOS PIEZAS, BOLSA LATERAL EN CADA UNA, BRAGUETA FORPADA Y CIERRE METALICO TRASERO: DE DOS PIEZAS, BOLSA DE OJAL Y PINZA EN CADA

ANEXOS
 DIVISION DE CONTRATO
 Y APOYO TECNICO

PROVEEDOR : IMAGINE TEXTILIS, S.A. DE C.V.
 R.F.C. : IIE -070628-8P9
 NO. PROVEEDOR: 00097853

CLAVE DEL ARTICULO 210 125 1151 05 01

NO. ENTREGA 24

FECHA ENTREGA	CLAS. FINAL	CANTIDAD DE PIEZAS
30/06/2010	098001150900	22.00

DESCRIPCION
 20.
 OPERADOR DE VEICULO. VOLUMEN I, CEDULA
 DE VEICULOS DE CENTROS VACACIONALES Y O
 PERADOR DE VEICULATORIO. VOLUMEN I, CEDULA
 20.
 UNP. PRETINA: DE DOS PIEZAS CON ENTRETEL
 A, DOS BOTONES Y OJALES, UNO VISIBLE, OT
 RO OCULTO Y SIETE PRESILLAS: CORBATA: DE
 UNA PIEZA CON ENTRETELA. PARA LAS SIGUI
 ENTES CATEGORIAS: CHOFER; OPERADOR DE AM
 BULANCIAS (EXCLUSIVO SISTEMA FORAMCO); C
 ONTROLADOR DE VEICULOS DE SERVICIOS OPD
 ENARIOS Y PROGRAMADOS; OPERADOR DE VEICU
 LOS DE SERVICIOS ORDINARIOS Y PROGRAMAD
 OS (EXCLUSIVO MODULO CENTRAL); OPERADOR
 DE VEICULOS DE CENTROS VACACIONALES Y O
 PERADOR DE VEICULATORIO. VOLUMEN I, CEDULA
 20.

CAMISA DE MANGA CORTA, PANTALON Y CORBATA
 A, MASCORRINO. TALLA: MEDIANA, TELA: PAPER
 LINA CAMISERA: 80% POLIESTER - 20% ALGOD
 ON (CAMISA) Y POLIANA: 55% POLIESTER 45
 % LANA (PANTALON Y CORBATA). COLORES/COD
 . PANTONE: BEIGE 16-1320 TP O TC (CAMISA
), BEIGE 16-1018 TP O TC (PANTALON Y COR
 BATA), LOGOSIMBOL: COLOR/COD. PANTONE Y
 ERDE 561 C O 561 U. CAMISA: COTE RECTO
 CUERPO: CAMISERO DE UNA PIEZA CON ENTRET
 ELA Y RESPONTE ALREDEDOR. DELANTERO: DE
 DOS PIEZAS. VISTAS CON ENTRETELA, CIERP
 A AL FRENTE CON SIETE BOTONES Y OJALES,
 BOLSA DE PARCHE EN EL LADO IZQUIERDO A L
 A ALTURA DEL PECHO. CHARRETERA FICJA CON
 BOTON Y OJAL ESPALDA: DE UNA PIEZA CON B
 ATA Y TABLA A CADA DADO MANGA. RECTA DE
 UNA PIEZA, CON PUÑO SIMULADO Y LOGOSIMBO
 LO DEL IMSS ESTAMPADO Y CENTRADO EN LA M
 ANGA IZQUIERDA PANTALON: CORTE RECTO, CR
 LEADO SIN DOBLADILLO DELANTERO: DE DOS P
 IEZAS, BOLSA LATERAL EN CADA UNA, BRAGUE
 TA FORRADA Y CIERRE METALICO TRASERO: DE

ANEXO 2
 DIVISION DE CONTRATOS
 APOYO TECNICO

PROGRAMA DE ENTREGAS
 No. CONTRATO: 100051
 No. REQUISICION: 09802100203101018
 ANEXO 2

PROVEEDOR : IMAGINE TEXTILIS, S.A. DE C.V.
 R.F.C. : IITE -070628-8P9
 NO. PROVEEDOR: 00097853

CLAVE DEL ARTICULO 210 125 1185 05 01
 DESCRIPCION LA 20.

FECHA 30/06/2010
 ENTREGA 098001150900

CLAS. FTAL. CANTIDAD
 DESTINO DE PIEZAS
 166.00

CAMISA DE MANGA CORTA, PANTALON Y CORBATA, MASCULINO. TALLA: GRANDE, TELA: POPELINA CAMISERA: 80% POLIESTER - 20% ALGODON (CAMISA) Y POLIESTER: 55% POLIESTER 45% LANA (PANTALON Y CORBATA). COLORES/COD. PANTONE: BEIGE 16-1220 TP O TC (CAMISA) BEIGE 16-1018 TP O TC (PANTALON Y CORBATA), LOGOSIMBOL: COLOR/COD. PANTONE VERDE 561 C O 561 U. CAMISA: CORTE RECTO CUELLO: CAMISERO DE UNA PIEZA CON ENTREPELA Y PESPUENTE ATRDDEDOR. DELANTERO: DOS PIEZAS, VISTAS CON ENTREPELA, CIERRA AL FRENTE CON SIETE BOTONES Y OJALES, BOLSITA DE PARCHES EN EL LADO IZQUIERDO A LA ALTURA DEL PECHO. CHARRETERA FIJA CON BOTON Y OJAL ESQUERDA: DE UNA PIEZA CON BATA Y TABLA A CADA LADO MANGA: RECTA DE UNA PIEZA, CON PUÑO SIMULADO Y LOGOSIMBOL DEL IMSS ESTAMPADO Y CENTRADO EN LA MANGA IZQUIERDA PANTALON: CORTE RECTO, OBLADO SIN DOBLADILLO DELANTERO: DE DOS PIEZAS, BOLSA LATERAL EN CADA UNA, BRAGUETA

ANEXOS
 DIVISION DE CONTRATACION
 APOYO TECNICO

PROVEEDOR : IMAGINE TEXTILIS, S.A. DE C.V.
 R.F.C. : ITE - 070628-8P9
 NO. PROVEEDOR: 00097853

FORRADA Y CIERRE METALICO TRASERO: DE DOS PIEZAS, BOLSA DE OJAL Y PINZA EN CADA UNA. PRETINA: DE DOS PIEZAS CON ENTRETELA, DOS BOTONES Y OJALES, UNO VISIBLE, OTRO OCULTO Y SETE PRESILLAS. CORBATA: DE UNA PIEZA CON ENTRETELA. PARA LAS SIGUIENTES CATEGORIAS: CHOFER; OPERADOR DE ASESORIAS (EXCLUSIVO SISTEMA PORRINCO); CONTROLADOR DE VEHICULOS DE SERVICIOS ORDINARIOS Y PROGRAMADOS; OPERADOR DE VEHICULOS DE SERVICIOS ORDINARIOS Y PROGRAMADOS (EXCLUSIVO MODULO CENTRAL); OPERADOR DE VEHICULOS DE CENTROS VACACIONALES Y OPERADOR DE VELATORIO. VOLUMEN I, CEDULA 20.

CLAVE DEL ARTICULO	DESCRIPCION	CLAS. ETAL.	CANTIDAD DE PIEZAS
210 125 1219 05 01	20	098001150900	154.00

CAMISA DE MANGA CORTA, PANTALON Y CORBATA, MASCULINO. TALLA: EXTRA-GRANDE, TELA: POPELINA CAMISERA: 90% POLIESTER - 20% ALGODON (CAMISA) Y POLILANA: 55% POLIESTER 45% LANA (PANTALON Y CORBATA). COLOR: S/COD. PANTONE: BEIGE 16-1320 TP O TC (CAMISA), BEIGE 18-1018 TP O TC (PANTALON Y CORBATA), LOGOSIMBOLO: COLOR/COD. PANTONE VERDE 561 C O 561 T. CAMISA: CORTE RECTO CUELLO: CANTERRO DE UNA PIEZA CON ENTRETELA Y PRESUNTE ALREDEDOR. DELANTERO: DE DOS PIEZAS, VISTAS CON ENTRETELA, TIERRA AL FRENTE CON SETE BOTONES Y OJAL ES, BOLSA DE PARCHE EN EL LADO IZQUIERDO A LA ALTURA DEL PECHO. CHARRETERA FIJA CON BOTON Y OJAL ESPALDA: DE UNA PIEZA CON BATA Y TABLA A CADA LADO MANGA: RECTA DE UNA PIEZA, CON PUÑO SIMULADO Y LOGOSIMBOLO DEL IMSS ESTAMPADO Y CENTRADO EN LA MANGA LEQUERDA PANTALON: CORTE RECTO, ORLEADO SIN DOBLADILLO DELANTERO: DE D

ANEXOS
 DIVISION DE CONTRATACION
 APOYO TECNICO

PROVEEDOR : IMAGINE TEXTILIS, S.A. DE C.V.
 R.F.C. : ITE - 070628-8P9
 NO. PROVEEDOR : 00097853

PLAVE DEL ARTICULO 210 125 1243 05 01
 DESCRIPCION CEDULA 20.

FECHA ENTREGA 30/06/2010
 CLAS. ESTAL. DESTINO 098001150900

CANTIDAD DE PIEZAS 26.00

FILIPINA DE MANGA CORTA Y PANTALON, MASC
 ULINO. TALLA: CHICA, TELA: POPELINA, 100
 % ALGODON (FILIPINA), POPELINA FALLA: 80
 & POLIESTER - 20% ALGODON (PANTALON) COL
 OR BLANCO (FILIPINA) Y AZUL ELECTRICO 19
 2050 TPO TC (PANTALON), LOGOSIMBOLO: C
 OLOR/COD: PANTONE: VERDE 561 C O 561 T.
 FILIPINA: CORTE RECTO DELANTERO: DE UNA
 PIEZA, ESCOTE EN "V" CON VISTA HACIA AFO
 ERA Y RESPUNTE ALREDEDOR, BOLSA DE PARCH
 E EN EL LADO IZQUIERDO A LA ALTURA DEL F
 ECHO, ABERTURA EN LA PARTE INFERIOR DE L
 OS COSTADOS. ESPALDA: DE UNA PIEZA CON V
 ISTA HACIA AFUERA Y RESPUNTE ALREDEDOR M
 ANGA: RECITA DE UNA PIEZA, CON PUNO SIMUL
 ADO Y LOGOSIMBOLO DEL IMSS ESTAMPADO Y C
 ENTREADO EN LA MANGA IZQUIERDA PANTALON:
 CORTE RECTO, ORLEADO SIN DOBLADILLO. DEL
 ANTERO: DE DOS PIEZAS, BOLSA LATERAL EN
 CADA UNA, BRAGUETA SENCILLA Y CIERRE MET

ANEXOS
 DIVISION DE CONTRATO
 APOYO TECNICO

No. REQUISICION: 09802100203101018
 ANEXO 2

PROVEEDOR : IMAGINE TEXTILIS, S.A. DE C.V.
 R.F.C. : ITE - 070628-8P9
 No. PROVEEDOR : 00097853

PLAVE DEL ARTICULO : 110 125 1540 04 01
 ALES. VOLUMEN I, CEDULA 22.

FECHA ENTREGA	CIAS. ETAL.	CANTIDAD DE PIEZAS
30/06/2010	098001150900	1.00
15/08/2010	098001150900	2.00

ANEXOS
 DIVISION DE CONTRATOS
 Y APOYO TECNICO

PLAVE DEL ARTICULO

FILIPINA DE MANGA CORTA Y PANTALON, MASC
 ULINO. TALLA: MEDIANA, TELA: POPELINA: 1
 00% ALGODON (FILIPINA), POPELINA FALLA:
 80% FINESTEN - 20% ALGODON (PANTALON) C
 OLOR BLANCO (FILIPINA) Y AZUL ELECTRICO
 19-4050 TP O TC (PANTALON), LOGOSIMBOLO:
 COLOR/COD. PANTON: VERDE 561 O 561 U
 . FILIPINA: CORTE RECTO DELANTERO: DE UN
 A PIEZA, ESCOTE EN "V" CON VISTA HACIA A
 FUERA Y PUNTO ALREDEDOR, BOLSA DE PAR
 CHE EN EL LADO IZQUIERDO A LA ALTURA DEL
 PECHO, ABERTURA EN LA PARTE INFERIOR DE
 LOS COSTADOS. ESPALDA: DE UNA PIEZA CON
 VISTA HACIA AFUERA Y PUNTO ALREDEDOR
 MANO: RECTA DE UNA PIEZA, CON PUÑO SIM
 ULADO E LOGOSIMBOLO DEL IMSS ESTAMPADO Y
 CENTRADO EN LA MANGA IZQUIERDA PANTALON
 : CORTE RECTO, ORLEADO SIN DOBLADILLO. D
 ELANTERO: DE DOS PIEZAS, BOLSA LATERAL E
 N CADA UNA, BRAGUETA SENCILLA Y CIERRE M
 ETALICO. TRASERO: DE DOS PIEZAS, BOLSA D
 E OJAL Y PINZA EN CADA UNA. PRETINA: SEM
 CILLA DE UNA PIEZA CON ENTRETELA, BOTON,
 OJAL Y SIETE PRESILLAS. PARA LAS SIGUIE
 NTES CATEGORIAS: LAVANDERO Y PLANCHADOR
 EN CENTROS VACACIONALES Y CUIDADOR DE AN
 IMALES. VOLUMEN I, CEDULA 22.

PROVEEDOR : IMAGINE TEXTILIS, S.A. DE C.V.
 R.F.C. : IIE -070628-8P9
 No. PROVEEDOR: 00097853

110 125 1573 04 01 MALES. VOLUMEN I, CEDULA 22.

NO. ENTREGA	FECHA ENTREGA	CLAS. PRAL.	CANTIDAD DE PIEZAS
30	30/06/2010	098001150900	5.00
31	15/08/2010	098001150900	12.00

ANEXOS
DIVISION DE CONTRATOS
V APOYO TECNICO

FILIPINA DE MANGA CORTA Y PANTALON, MASC
 UJINO. TALLA: GRANDE, TELA: POPELINA; 10
 0% ALGODON (FILIPINA), POPELINA FALSA; 8
 0% POLIESTER - 20% ALGODON (PANTALON) CO
 LOR BLANCO (FILIPINA) Y AZUL ELECTRICO 1
 9-4050 TR O TC (PANTALON), LOGOSIMBOLO:
 COLOR/COD. FANTONE: VERDE 561 C O 561 U.
 FILIPINA: CORTE RECTO DELANTERO: DE UNA
 PIEZA, ESCOTE EN 'V' CON VISTA HACIA AF
 UERA Y PESPUNTE ALREDEDOR, BOLSA DE PARC
 HE EN EL LADO IZQUIERDO A LA ALTURA DEL
 PECHO, ABERTURA EN LA PARTE INFERIOR DE
 LOS COSTADOS. RESALDA: DE UNA PIEZA CON
 VISTA HACIA ATRASA Y PESPUNTE ALREDEDOR
 MANGA: RECTA DE UNA PIEZA, CON PUÑO SIMO
 LADO Y LOGOSIMBOLO DEL IMSS ESTAMPADO Y
 CENTRADO EN LA MANGA IZQUIERDA PANTALON:
 CORTE RECTO, ORLADO SIN DORLADO DELLO. DE
 LANTERO: DE DOS PIEZAS, BOLSA LATERAL EN
 CADA UNA, BRAGUETA SENCILLA Y CIERRE ME
 TALICO. TRASERO: DE DOS PIEZAS, BOLSA DE
 OJAL Y FINZA EN CADA UNA. PRETINA: CENC
 LUDA DE UNA PIEZA CON ENTREPUELA, SCOTOM,
 OJAL Y SIETE PRESILLAS. PARA LAS SIJUTEN
 TRES CATEGORIAS: LAVANDERO Y PLANCHADOR E
 N CENTROS VACACIONALES Y CUIDADOR DE ANI
 MALES. VOLUMEN I, CEDULA 22.

21AVE DRL ARTICULO DESCRIPCION
 210 125 1607 04 01 MALES. VOLUMEN I, CEDULA 22.

NO. ENTREGA	FECHA ENTREGA	CLAS. PRAL.	CANTIDAD DE PIEZAS
32	30/06/2010	098001150900	5.00
33	15/08/2010	098001150900	10.00

PROVEEDOR : IMAGINE TEXTILIS, S.A. DE C.V.
 R.F.C. : IFE -070628-SP9
 PO. PROVEEDOR: 00097853

ANEXOS
 ANEXO 2
 ANEXO 3

=====

FILIPINA LARGA MANGA CORTA, Y PANTALON M
 ASCULINO. TALLA: CHICA, TELA: POPELINA F
 ALLA: 90% POLIESTER 20% ALGODON, COLOR
 ES/COD. PANTONE: VERDE 16-0213 TP O TC.
 LOGOSIMBOLO: COLOR/COD. PANTONE VERDE 56
 1 C O 561 U. FILIPINA: LARGO ABAJO DE LA
 CADERA, CORTE RECTO. CUELLO: SPORT CON
 ENTRETELA Y DOBLE TESPUNTE ALREDEDOR. DE
 LANTERO: DE DOS PIEZAS, CIERRE METALICO
 TIPO CREMALLERA, BOLSA DE CARTERA INCLIN
 ADA CON DOBLE PESUNTE EN LA ALTELLA, E
 N LA PARTE INFERIOR DE CADA PIEZA. ABERT
 URA VERTICAL EN LA PARTE INFERIOR DE LOS
 COSTADOS. CON VISTA DE LA MISMA TELA, U
 NIDA A LA PRENDA EN HOMBROS, CUELLO Y MA
 NGAS; CON BOLSA DE PARCHE A LA ALTURA DE
 L PECHO EN CADA VISTA DE DELANTERO. BOLA
 DA: DE UNA PIEZA CON VISTA DE LA MISMA
 TELA QUE EL CUERPO DE LA PRENDA. ABERTUR
 A VERTICAL EN LA PARTE INFERIOR DE UNA PIES
 A, PURO SIMULADO CON ESTAMPADO AL CENTRO D
 E LA MANGA TEQUERDA. PANTALON: CORTE RE
 CTO, ORLEADO, SIN DOBLADILLO. DELANTERO:
 DE DOS PIEZAS, BOLSA LATERAL EN CADA LA
 DO, BRAGUETA SENCILLA Y CIERRE METALICO.
 TRASERO: DE DOS PIEZAS, CON PINZA Y DOB
 SA DE PARCHE CADA UNA. PRETINA: SENCILLA
 DE UNA PIEZA CON ENTRETELA, BOTON, OJAL
 Y SIETE FRESILLAS. PARA LAS SIGUIENTES
 CATEGORIAS: CAMILLERO EN VEREDULOS DE SE
 RVICIOS ORDINARIOS Y PROGRAMADOS (SERVICIOS
 IVO MODULO CENTRAL). VOLUMEN I. CEDULA 3

CLAVE DEL ARTICULO DESCRIPCION S.
 210 125 2173 05 01 S.

FECHA ENTREGA	CLAS. PTAL.	CANTIDAD DE PIEZAS
30/06/2010	098001150900	47.00
15/08/2010	098001150900	94.00

PROVEEDOR : IMAGINE TEXTILIS, S.A. DE C.V.
 R.F.C. : ITE - 070628-8P9
 NO. PROVEEDOR : 00097853

ANEXOS
DIVISION DE CONTRATACION
SOPORTE TECNICO

FILIPINA LARGA MANGA CORTA, Y PANTALON M
 ASCULIMO. TALLA: MEDIANA, TELA: POPELINA
 FALLA: 80% POLIESTER - 20% ALGODON, COL
 ORES/COD. PANTONE: VERDE 16-0213 TR O TC
 . LOGOSIMBOLO: COLOR/COD. PANTONE: VERDE
 561 C O 561 U. FILIPINA: LARGO AJAJAO DE
 LA CADERA, CORTE RECTO. CUELLO: SPORT CO
 N ENTRETELA Y DOSER PESONTE ALREDEDOR.
 DELANTERO: DE DOS PIEZAS, CIERRE METALIC
 O TIPO CREAMALLERA, BOLSA DE GARRERA EN EL
 TANDA CON DOBLE PESONTE EN LA ALFETELA,
 EN LA PARTE INFERIOR DE CADA PIEZA. ABE
 RTURA VERTICAL EN LA PARTE INFERIOR DE L
 OS COSTADOS. CON VISTA DE LA MISMA TELA,
 UNIDA A LA PRENDA EN HOMBROS, CUELLO Y
 MANGAS; CON BOLSA DE PARCHA A LA ALTURA
 DEL PECHO EN CADA VISTA DE DELANTERO. ES
 PALDA: DE UNA PIEZA CON VISTA DE LA MISMA
 A TELA QUE EL CUERPO DE LA PRENDA. ABERT
 URA VERTICAL EN LA PARTE INFERIOR DE LOS
 COSTADOS. MANGA: CORTA, RECTA DE UNA PI
 EZA. BORO SIMULADO CON TELA PESONTE. L
 OS OSIMBOLO DEL IMSS ESTAMPADO AL CENTRO
 DE LA MANGA. TROTENDA: PANTALON: CORTE
 RECTO, ORLEADO, SIN DOBLADILLO. DELANTER
 O: DE DOS PIEZAS, BOLSA LATERAL EN CADA
 LADO, BRAGUETA SENCILLA Y CIERRE METALIC
 O. TRASERO: DE DOS PIEZAS, CON PINZA Y B
 OLEA DE PARCHA CADA UNA. PETINA: SENCIL
 LA DE UNA PIEZA CON ENTRETELA, BOTON, OT
 AL Y SIETE PRESILLAS. PARA LAS SIGUIENTE
 S CATEGORIAS: CANTILLERO EN VEHICULOS DE
 SERVICIOS ORDINARIOS Y PROGRAMADOS (EXCT.
 USIVO MOLDIO CENTRAL). VOLUMEN I, CEDULA

PLAVE DEL ARTICULO
 110 125 3199 05 01

DESCRIPCION
 35.

FECHA ENTREGA	CIAS. PLAL.	CANTIDAD DE PIEZAS
30/06/2010	098001150900	266.00
15/08/2010	098001150900	532.00

PROGRAMA DE ENTREGAS
 No. CONTRATO: 100051
 No. REQUISICION: 09802100203101018
 ANEXO 2

PROVEEDOR : IMAGINE TEXTILIS, S.A. DE C.V.
 R.F.C. : ITE -070628-8P9
 NO. PROVEEDOR: 00097853

ANEXOS
 DIVISION DE CONTRATOS
 APOYO TECNICOS

FILIPINA LARGA MANGA CORTA, Y PANTALON M
 ASCULINO. TALLA: GRANDE, TELA: FOPELINA
 TALLA: 80% POLYESTER - 20% ALGODON, COLO
 RES/COD. PANTONE: VERDE 16-0215 TP O TC.
 LOGOSIMBOLO: COLOR/COD. LARGO ABACO VERDE 5
 51 C O 561 U. FILIPINA: LARGO ABACO VERDE 5
 A CADERA, CORTE RECTO. CUELLO: SPORT CON
 ENTRETELA Y DOBLE PESPUNTE ALREDEDOR. D
 ELANTERO: DE DOS PIEZAS, CIERRE METALICO
 TIPO CREMALLERA, BOLSA DE CARRERA INTEL
 NADA CON DOBLE PESPUNTE EN LA ALFETILLA,
 EN LA PARTE INFERIOR DE CADA PIEZA. ABER
 TURA VERTICAL EN LA PARTE INFERIOR DE LO
 S COSTADOS. CON VISTA DE LA MISMA TELA,
 UNIDA A LA BRENDA EN HOMBROS, CUELLO Y M
 ANGAS; CON BOLSA DE PARCHE A LA ALTURA D
 EL PECHO EN CADA VISTA DE DELANTERO. ESP
 ALDA: DE UNA PIEZA CON VISTA DE LA MISMA
 TELA QUE EL CUERPO DE LA PRENDA. ABRITO
 RA VERTICAL EN LA PARTE INFERIOR DE LOS
 COSTADOS. MANGA: CONTA. BOLA DE UNA PIE
 ZA. PUÑO SIMULADO CON DOBLE PESPUNTE. LOG
 OSIMBOLO DEL IMSS EMPALMADO AL CENTRO
 DE LA MANGA TEOTERDA. ENTALON: CORTE R
 ECTO, ORLEADO. CINT. DOBLADILLO. DELANTERO
 : DE DOS PIEZAS, BOLSA LATERAL EN CADA L
 ADO, BRACUETA SENCILLA Y CIERRE METALICO
 . TRASERO: DE DOS PIEZAS, CON PINZA Y BO
 LSA DE UNA PIEZA CON BATERTELA, BOTON, OJA
 A DE UNA PIEZA CON BATERTELA, BOTON, OJA
 D Y SIETE PRESILLAS. PARA LAS SIGUIENTES
 CATEGORIAS: CANTILLERO EN VENTRUCOS DE S
 ERVICIOS DINAMICOS Y PROGRAMADOS (EXCET
 TIVO MODELO CENTRAL). VOLUMEN I. CERVIZA
 35.

PLAVE DEL ARTICULO DESCRIPCION
 110 125 3215 05 01 35.

FECHA ENTREGA	CLAS. PTAL.	CANTIDAD DE PIEZAS
30/06/2010	098001150900	247.00
15/06/2010	096001150900	494.00

PROVEEDOR : IMAGINE TEXTILIS, S.A. DE C.V.
 R.F.C. : ITE -070628-8P9
 NO. PROVEEDOR : 00097853

FILIPINA LARGA MANGA CORTA, Y PANTALON M
 ASCULINO. TALLA: EXTRA-GRANDE, TELA: POP
 LINA FALLA: 80% POLIESTER - 20% ALGODON
 , COLORES/COD. PANTONE: VERDE 16-0213 TP
 O TC. LOGOSIMBOLO: COLOR/COD. PANTONE V
 ERDE 561 C O 561 U. FILIPINA: LARGO ABAT
 O DE LA CADERA, COMTE RECTO. CUELLO: SPO
 RT CON ENTRETELA Y DOBLE RESPONTE ALREDE
 DOR. DELANTERO: DE DOS PIEZAS, CIERRE ME
 TALLICO TIPO CREMALLERA, BOLSA DE CARTERA
 INCLINADA CON DOBLE RESPONTE EN LA ABET
 ILLA, EN LA PARTE INFERIOR DE CADA PIEZA
 . ABERTURA VERTICAL EN LA PARTE INFERIOR
 DE LOS COSTADOS. CON VISTA DE LA MISMA
 TELA, UNIDA A LA PRENDA EN HOMBROS, CUEL
 LO Y MANGAS; CON BOLSA DE PARCHE A LA AL
 TURA DEL PECHO EN CADA VISTA DE DELANTER
 O. ESPALDA: DE UNA PIEZA CON VISTA DE LA
 MISMA TELA QUE EL CUERPO DE LA PRENDA.
 ABERTURA VERTICAL EN LA PARTE INFERIOR D
 E LOS COSTADOS. MANGA: CORTA, RESPONTE D
 NA PIEZA, PUNO SIMULADO CON DOBLE RESPON
 TE. LOGOSIMBOLO DEL IMSS ESTAMPADO AL C
 ENTRO DE LA MANGA TQUIERDA. PANTALON: C
 ORTE RECTO, ORLEADO, SIN DOBLADILLO. DEL
 ANTERO: DE DOS PIEZAS, BOLSA LATERAL EN
 CADA LADO, BRAGUETA SENCILLA Y CIERRE ME
 TALLICO. TRASERO: DE DOS PIEZAS, CON PINZ
 A Y BOLSA DE PARCHE CADA UNA. PLETINA: S
 ENCILLA DE UNA PIEZA CON ENTRETELA, BOTO
 N, OTAL Y SIETE PRESILLAS. PARA LAS SIGU
 IENTES CATEGORIAS: CAMILLERO EN VERHICULO
 S DE SERVICIOS ORDINARIOS Y PROGRAMADOS
 (EXCLUSIVO MODULO CENTRAL). VOLUMEN I, C

CLAVE DEL ARTICULO : 110 125 3231 05 01
 DESCRIPCION : EDULIA 35.
 EDULIA 35.

ANEXOS
 DIVISION DE CONTRATOS
 APOYO TECNICO

NO. ENTREGA	FECHA ENTREGA	CLAS. PYAL.	CANTIDAD DE PIEZAS
10	30/05/2010	098001150900	45.00
11	15/05/2010	098001150900	90.00

PROVEEDOR : IMAGINE TEXTILIS, S.A. DE C.V.
 R.F.C. : ITE - 070626-8P9
 NO. PROVEEDOR : 00097853

ANEXO 2
VISION DE CONTRATO
Y APOYO TECNICO

FILIPINA LARGA MANGA CORTA, Y PANTALON MASCULINO. TELA: ESPECIAL, TELA: POPELIN A FALLA: 80% FOLTESSTER - 20% ALGODON, COLORES/COD. PANTONE: VERDE 15-0213 TP OTC. LOGOSIMBOLO: COLOR/COD. PANTONE VERDE 561 C O 561 U. FILIPINA: LARGO ABAJO DE LA CADERA, CORTE RECTO. CUELLO: SPORT CON ENTRETELA Y DOBLE PES PUNTE ALREDEDOR. DELANTERO: DE DOS PIEZAS, CIERRE METALICO TIPO CREMALLERA, BOLSA DE CARTERA INC LINADA CON DOBLE PESUNTE EN LA ALFETILLA, EN LA PARTE INFERIOR DE CADA PIEZA. ABERTURA VERTICAL EN LA PARTE INFERIOR DE LOS COSTADOS. CON VISTA DE LA MISMA TELA, UNIDA A LA PRENDA EN HOMEROS, CUELLO Y MANGAS; CON BOLSA DE PARCHE A LA ALTURA DEL PECHO EN CADA VISTA DE DELANTERO. ESPALDA: DE UNA PIEZA CON VISTA DE LA MISMA TELA QUE EL CUERPO DE LA PRENDA. ABERTURA VERTICAL EN LA PARTE INFERIOR DE LOS COSTADOS. MANGA: CORTE RECTO DE UNA PIEZA, PUNTEADO CON DOBLE PESUNTE. LOGOSIMBOLO DEL IMSS ESTAMPADO AL CENTRO DE LA MANGA INTERIOR. PANTALON: CORTE RECTO, CREBADO, SIN DOBLADILLO. DELANTERO: DE DOS PIEZAS, BOLSA LATERAL EN CADA LADO, BRAGUETA SENCILLA Y CIERRE METALICO. TRASERO: DE DOS PIEZAS, CON PINZA Y BOLSA DE PARCHE CADA UNA. PRETINA: SENCILLA DE UNA PIEZA CON ENTRETELA, BOTON, CORTAL Y SIETE PRESILLAS PARA LAS SIGUIENTES CATEGORIAS: CAMILLERO EN VEHICULOS DE SERVICIOS ORDINARIOS Y PROGRAMADOS (EXCLUSIVO MODULO CENTRAL), VOLUMEN I, CEDULA 35.

PLAVE DEL ARTICULO
 110 125 3256 05 01 A 35.

NO. ENTREGA	FECHA ENTREGA	CLAS. PTAL.	CANTIDAD DE PIEZAS
12	30/06/2010	098001150900	6.00
13	15/08/2010	098001150900	12.00

PROGRAMA DE ENTREGAS
No. CONTRATO: 100051
No. REQUISICION: 09802100203101018
ANEXO 2

PROVEEDOR : IMAGINE TEXTILIS, S.A. DE C.V.
R.F.C. : ITE - 070626-8P9
NO. PROVEEDOR: 00097853

=====

CAMISOLA DE MANGA LARGA, DOS PANTALLONES Y CHAMARRA, MASCULINO. TALLA: ESPECIAL, TELA: POLIESTER 55% POLIESTER 45% LANA (CAMISOLA, CHAMARRA Y PANTALLONES), Y 100% POLIESTER (FORRO); COLORES/COD. PANTONE : VERDE 19-0511 (CAMISOLA, CHAMARRA Y FORRO), PEGUE 18-1018 TP 0 TC (DOS PANTALLONES), LOGOSIMBOLO: BORDADO COLOR: BLANCO (CAMISOLA Y CHAMARRA). CAMISOLA: CORTI RECTO, QUEBILLO; CAMISERO DE UNA PIEZA CON ENTRETELA Y PESPUENTE ALREDEDOR DELANTERO: DE DOS PIEZAS, VISTAS CON ENTRETELA, CIERRA AL FRENTE CON SIETE BOTONES Y OJALLES, DOS BOLSAS DE PARCHE CON CARRERA Y TALLON, OJAL Y TRABA OCUITOS. CARRERAS S FIJAS CON BOTON Y OJAL. ESPALDA: DE UNA PIEZA CON BATA Y TALLA A CADA LADO. MANGA: RECTA DE UNA PIEZA, PUÑO CON ENTRETELA, BOTON Y OJAL, LOGOSIMBOLO DEL IMSS BORDADO EN LA PARTE SUPERIOR DE LA MANGA ISQUIERDA. DOS PANTALLONES: CORTI RECTO, ORILLADO SIN DOBLADILLO. DELANTERO: DOS PIEZAS, BOLSAS LATERALES EN CADA UNA, BARRERA FORRADA Y CIERRA METALITO. TRASERO: DE DOS PIEZAS, BOLSAS DE OJAL Y PINZA EN CADA UNA. PRETINA: DE DOS PIEZAS CON ENTRETELA, DOS BOTONES Y OJALLES, UNO VISIBILE, OTRO OCUITO Y SIETE PRESILLAS. CHAMARRA: TIPO CUENCA, FORRO COMPLETO. QUEBILLO: SPORT CON ENTRETELA Y PESPUENTE ALREDEDOR. DELANTERO: DE DOS PIEZAS. CIERRE METALICO TIPO CARRERA. BOLSAS: DOS DE PARCHE CON CARRERA Y TALLON, BOTON Y TRABA OCUITOS, A LA ALTEZA DEL PECHO Y UNA INTERIOR AL MISMO NIVEL; DOS DE CARRERA EN LA PARTE INTERIOR Y ABERTURA EN LA PARTE INTERIOR DE LOS COSTADOS. CARRERAS DESMONTABLES CON BOTONES Y OJALLES. ESPALDA: DE TRES PIEZAS Y BATA, PUEBLE SIMULADO EN AMBOS LADOS CERRADO HASTA LA MITAD DEL COSTADO. PRETINA: DE TRES PIEZAS CON DOS BOTONES METALICOS Y OJALLES CON RUCE HACIA LA ESPALDA. MANGA: LARGA RECTA DE DOS PIEZAS CON ABERTURA EN LA PARTE

ANEXOS
VISION DE CONTRATO
TECNOLOGIA TECNICO

PROGRAMA DE ENTREGAS
 No. CONTRATO: 100051
 No. REQUISICION: 09802100203101018
 ANEXO 2

PROVEEDOR : IMAGINE TEXTILIS, S.A. DE C.V.
 R.F.C. : IIE -070628-8P5
 NO. PROVEEDOR: 00097953

SLAVE DEL ARTICULO
 210 125 3428 06 01 I, CEDULA 19.

NO. ENTREGA	FECHA	CLAS. FIAL.	CANTIDAD
44	15/05/2010	098001150900	1.00

CAMISA DE MANCHA CORTA, PANTALON Y CORBATA, MASCULINO. TALLA: ESPECIAL, TERA: POP ELINA CAMISERA: 80% POLIESTER - 20% ALGO DON (CAMISA) Y POLILANA: 55% POLIESTER 4 5% LANA (PANTALON Y CORBATA). COLORES/CO D. PANTONE: BEIGE TR O TCC (PANTALON Y CO A), BEIGE 19-1018 TR O TCC (PANTALON Y CO RBATA), LOGOSIMBOLO: COLOR/COD. PANTONE VERDE 561 C O 561 U. CAMISA: CORTE RECTO CUERPO: CAMISERO DE UNA PIEZA CON ENTRE TELA Y PESPUENTE ALREDEDOR. DELANTERO: DE DOS PIEZAS, VISTAS CON ENTRETELA, OTERR A AL FRENTE CON SIETE BOTONES Y OJALES, BOLSA DE PARCHE EN EL LADO IZQUIERDO A LA ALTIMA DEL PECHO. CHARRETERA FIDA CON BOTON Y OJAL ESPALDA: DE UNA PIEZA CON B UNA PIEZA, CON PUÑO SIMULADO Y LOGOSIMBO LO DEL IMSS ESTAMPADO Y CONTRADO EN LA M ANGA IZQUIERDA PANTALON: CORTE RECTO, OR LEADO SIN DOBLADILLO DELANTERO: DE DOS P IEZAS, BOLSA LATERAL EN CADA UNA, BRAGUE

ANEXOS
 VISION DE CONTRATO
 APOYO TECNICO

PROVEEDOR : IMAGINE TEXTILIS, S.A. DE C.V.
R.F.C. : ITE -070628-8P9
NO. PROVEEDOR : 00097853

CLAVE DEL ARTICULO 210 125 3496 04 01
DESCRIPCION LA 20.

NO. ENTREGA	FECHA ENTREGA	CLAS. PYAL.	CANTIDAD DE PIEZAS
45	30/06/2010	099001150900	1.00

CHAMARRA, UNOS CUARTOS DE LARGO CON MANGAS DESMONTABLES, MACCULINO Y FEMENINO. TALLA: CHICA, TELA: NYLON 100%, LISO Y REPELENTE (CHAMARRA), POLIESTER 100% (PORO), COLOR: NEGRO (CHAMARRA Y FORRO), LOGOSIMBOLO: COLOR: BLANCO. TIPO: CORTE RECTO, FORRO COMPLETO. QUELLO: SPOT CON RESPUNTE ALREDEDOR. DELANTERO: DE DOS PIEZAS CON CIERRE DE NYLON TIPO CREMALLERA Y BOLSA DE CARTERA EN CADA UNA, BOLSA OCULTA EN EL LADO IZQUIERDO, LOGOSIMBOLO DE LIMSS ESTAMPADO EN EL DELANTERO IZQUIERDO EN LA PARTE SUPERIOR ESPALDA: DE UNA PIEZA. JARETA: SOBREPUESTA DE UNA PIEZA EN EL CONTORNO DE LA CINTURA Y CORDON PARA AMARRE. MANGA: LARGA RECTA DE UNA PIEZA CON CINTA PARA AJUSTE, CIERRE DE NYLON EN EL CONTORNO DE LA SISA. PARA LAS SIQUENTES CATEGORIAS: CAMILLERO EN VEHICULOS DE SERVICIOS ORDINARIOS Y PROGRAMADOS (EXCLUSIVO MODULO CENTRAL). VOLUMEN I,

ANEXOS
DIVISION DE CONTRATOS
Y APOYO TECNICO

PROVEEDOR : IMAGINE TEXTILIS, S.A. DE C.V.
 R.F.C. : IIE -070628-6PS
 No. PROVEEDOR : 00097853

CLAVE DEL ARTICULO DESCRIPCION
 210 125 4023 03 01 CEDIULA 38.

FECHA ENTREGA CLAS. PTAL. CANTIDAD
 15/08/2010 098001150000 DE PIEZAS 47.00

ANEXOS
 DIVISION DE CONTRATOS
 Y APOYO TECNICO

CLAVE DEL ARTICULO DESCRIPCION
 210 125 4031 03 01 T, CEDIULA 38.

FECHA ENTREGA CLAS. PTAL. CANTIDAD
 15/08/2010 098001150000 DE PIEZAS 267.00

CHAMARRA, TRES CUARTOS DE LARGO CON MANGAS DESMONTABLES, MASCULINO Y FEMENINO. TALLA: MEDIANA, TELA: NYLON 100%, LISO Y REPELLENTE (CHAMARRA). POLIESTER 100% (FORRO), COLOR: NEGRO (CHAMARRA Y FORRO), LOGOSIMBOLO: COLOR: BLANCO. TIPO: CORTE RECTO, FORRO COMPLETO. CUELLO: SPORT CON PUNTONTE ALREDEDOR. DELANTERO: DE DOS PIEZAS CON CIERRE DE NYLON TIPO CREMALLERA Y BOLSAS EN CADA UNA, BOLSAS O CINTA EN EL LADO IzQUIERDO, LOGOSIMBOLO DE TAMS ESTAMPADO EN EL DELANTERO IzQUIERDO EN LA PARTE SUPERIOR ESPALDA: DE UNA PIEZA. JERSEY: SOBREFUERZA DE UNA PIZAS EN EL CONTORNO DE LA CINTURA Y CORDON PARA AMARRAR. MANEJA. LARGA RECTA DE UNA PIEZA CON CINTA PARA AJUSTE, CIERRE DE NYLON EN EL CONTORNO DE LA SISA. PARA LAS SIGUIENTES CATEGORIAS: CAMILLERO EN VERICULOS DE SERVICIOS ORDINARIOS Y PROGRAMA DOO (EXCLUSIVO MODULO GENERAL). VOLUMEN I, CEDIULA 38.

CHAMARRA, TRES CUARTOS DE LARGO CON MANGAS DESMONTABLES, MASCULINO Y FEMENINO. TALLA: GRANDE, TELA: NYLON 100%, LISO Y REPELLENTE (CHAMARRA), POLIESTER 100% (FORRO), COLOR: NEGRO (CHAMARRA Y FORRO), LOGOSIMBOLO: COLOR: BLANCO.

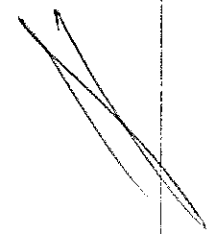

PROVEEDOR : IMAGINE TEXTILIS, S.A. DE C.V.
R.F.C. : ITE - 070628-8P9
NO. PROVEEDOR : 00097853

CLAVE DEL ARTICULO : 210 125 4049 03 01
DESCRIPCION : CEDIULA 38.

NO. ENTREGA : 18
FECHA ENTREGA : 15/05/2010

CLAS. PRINC. : 098001150900
DESCRIPCION : CEDIULA 38.
CANTIDAD DE PIEZAS : 246.00

CHAMARRA, TRES CUARTOS DE LARGO CON MANGAS DESMONTABLES, MASCULINO Y FEMENINO. TALLA: EXTRA-GRANDE, TELA: NYLON 100%, LISO Y REPELENTE (CHAMARRA), POLIESTER 100% (FORRO), COLOR: NEGRO (CHAMARRA Y FORRO), LOGOSIMBOLO: COLOR: BLANCO. TIPO: CORTO, FORRO COMPLETO. CUELLO: SPORT CON PUNTA ALREDEDOR. DELANTERO: DE DOS PIEZAS CON CIERRE DE NYLON TIPO CREMALLERA Y BOLSA DE CARTERA EN CADA UNA, BOLSA OCULTA EN EL LADO IZQUIERDO, LOGOSIMBOLO EN LA PARTE SUPERIOR ESPALDA: DE UNA PIEZA. JARETA: SOBREPUESTA DE UNA PIEZA EN EL CONTORNO DE LA CINTURA Y CORDON PARA AMARRE. MANGA: LARGA RECTA DE UNA PIEZA CON CINTA PARA AJUSTE, CIERRE DE NYLON EN EL CONTORNO DE LA SISA. PARA LAS SIGUIENTES CATEGORIAS: CAMILLERO EN

ANEXOS
DIVISION DE CONTRATO
VAPOR TECNICO

PROVEEDOR : IMAGINE TEXTILIS, S.A. DE C.V.
 R.F.C. : ITE - 070628-8P9
 No. PROVEEDOR : 00097853

PLAVE DEL ARTICULO : 210 125 4056 03 01
 DESCRIPCION : VEHICULOS DE SERVICIOS ORDINARIOS Y PROGRAMADOS (EXCLUSIVO MODULO CENTRAL) . VOLUMEN I, CEDULA 38.

NO. ENTREGA : 19
 FECHA ENTREGA : 15/08/2010
 CLAS. PTAL. DESTINO : 098001150900
 CANTIDAD DE PIEZAS : 45.00

ANEXOS
DIVISION DE CONTRATACION
Y APOYO TECNICO

PLAVE DEL ARTICULO : 210 125 4064 03 01
 DESCRIPCION : I, CEDULA 38.

NO. ENTREGA : 30
 FECHA ENTREGA : 15/08/2010
 CLAS. PTAL. DESTINO : 098001150900
 CANTIDAD DE PIEZAS : 6.00

CAMISOLA DE MANGA LARGA, DOS PANTALONES
 Y CORBATA. TALLA: CHICA, TELA: POLIPLANA:
 55% POLIESTER 45% LANA (CAMISOLA, DOS P

No. REQUISICION: 09802100203101018
ANEXO 2

PROVEEDOR : IMAGINE TEXTILIS, S.A. DE C.V.
R.F.C. : IITE -070628-8P9
NO. PROVEEDOR: 00097853

ANEXO 2
MISION DE CONTRATO
APOYO TECNICO

PLAVR DEL ARTICULO
310 125 4072 05 01

DESCRIPCION VOLUMEN I, CEDULA 19.
VOLUMEN I, CEDULA 19.
VOLUMEN I, CEDULA 19.
VOLUMEN I, CEDULA 19.

NO. ENTREGA
51

FECHA ENTREGA
15/08/2010

CLAS. PRAL.
DESTINO
098001150900

CANTIDAD DE PIEZAS
22.00

CAMISOLA DE MANGA LARGA, DOS PANTALONES
Y CORBATA. TALLA: MEDIANA, TELA: SOLITAN

INSTITUTO MEXICANO DEL SEGURO SOCIAL
INSS-SAL SUBSISTEMA DE ADQUISICIONES
FECHA: 28/05/2010
099001150900 Cinas Centrales Reforma - Coordinacion de Abastecimientos: 05:04 p.m.

PROGRAMA DE ENTREGAS
No. CONTRATO: 100051
No. REQUISICION: 09802100203101018
ANEXO 2

PROVEEDOR : IMAGINE TEXTILIS, S.A. DE C.V.
R.F.C. : IFE -070628-8P9
NO. PROVEEDOR: 00097853

ANEXO
VISION DE CONTRATO
APOYO TECNICO

SLAVE DEL ARTICULO
210 125 4080 05 01

A: 55% POLIESTER 45% LANA (CAMISOLA, DOS PANTALONES Y CORBATA), COLORES/COD. PANTALON: BEIGE 18-1018 TP O TC (DOS PANTALONES), VERDE 19-0511 TP O TC (CAMISOLA Y CORBATA), LOGOSIMBOLO: BORDADO COLOR PLANO (CAMISOLA). CAMISOLA: CORTE RECTO. CUELLO: CAMISERO DE UNA PIEZA CON ENTREPELA Y PESUNTE ALREDEDOR. DELANTERO: DE DOS PIEZAS, VISTAS CON ENTREPELA, CIERRA AL FRENTE CON SIETE BOTONES Y OJALOS. DOS BOLSAS DE POCHE CON CARRETERA Y TALLON. OJAL Y TRABA OJALOS. CARRETERAS FIJAS CON BOTON Y OJAL. ESPALDA: DE UNA PIEZA CON BATA Y TABLA A CADA LADO. MANGA: RECTA DE UNA PIEZA, PUÑO CON ENTREPELA, BOTON Y OJAL, LOGOSIMBOLO DEL IMSS BORDADO EN LA PARTE SUPERIOR DE LA MANGA. CUELLO: DOS PANTALONES CORTE RECTO, OJAL SIN DOLADILLO. DELANTERO: DE DOS PIEZAS, BOLSAS ALREDEDOR EN CADA UNA, BRAGUERA BORDADA Y CIERRE METALICO. TRASERO: DE DOS PIEZAS, BOLSAS DE OJAL Y PIEZA EN CADA UNA. PANTALON: DE DOS PIEZAS CON ENTREPELA, DOS BOTONES Y OJALOS. CORBATA: DE UNA PIEZA CON ENTREPELA, SIN LOGOSIMBOLO. PARA LAS SIGUIENTES CATEGORIAS: CHOFER, ABA, DOTACION ANOS PARES; OPERADOR DE VEHICULOS DE SERVICIOS ORDINARIOS Y PROGRAMADOS; OPERADOR DE VEHICULOS DE SERVICIOS ORDINARIOS Y PROGRAMADOS (EXCLUSIVO MODULO SEMIFR) ABA. DOTACION ANOS PARES. VOLUMEN I, CEDULA 19.

NO. ENTREGA
52

FECHA ENTREGA
15/08/2010

CLAS. PTAL.
DESTINO
098001150900

CANTIDAD DE PIEZAS
166.00

CAMISOLA DE MANGA LARGA, DOS PANTALONES

114044 E. P. 0000
099001150000

INSTITUTO MEXICANO DEL SEGURO SOCIAL
IMSS - SAL SUBSISTEMA DE ADQUISICIONES
FECHA: 28/05/2010
CENAS Centrales Reforma - Coordinacion de Abastecimientos: 03:04 p.m.

PROGRAMA DE ENTREGAS
No. CONTRATO: 100051
No. REQUISICION: 09802100203101018
ANEXO 2

PROVEEDOR : IMAGINE TEXTILIS, S.A. DE C.V.
R.F.C. : ITE - 070626-8P9
NO. PROVEEDOR : 00097853

ANEXOS
DIVISION DE CONTRATACION
Y APOYO TECNICO

PLAVE DEL ARTICULO
110 125 4098 05 01

Y CORBATA. TALLA: GRANDE, TELA: POLILANA
: 5% POLIESTER 45% LANA (CAMISOLA, DOS
PANTALONES Y CORBATA), COLORES/COD. PANT
ONE: BEIGE 18-1018 TP O TC (DOS PANTALON
ES), VERDE 19-0511 TP O TC (CAMISOLA Y C
ORBATA), LOGOSIMBOLO: BORDADO COLOR BLAN
CO (CAMISOLA). CAMISOLA: CORTE RECTO. CU
ERPO: CAMISERO DE UNA PIEZA CON ENTRET
A Y RESPUNTE ALREDEDOR. DELANTERO: DE DO
S PIEZAS. VISTAS CON ENTRETELA. CIERRA A
L FRENTE CON STEEL BOTONES Y OJALOS, DOS
BOLSAS DE TRABA CON CARTERA Y TABLON,
OJAL Y TRABA OCCULTOS. CHARRETERAS FIJAS
CON BOTON Y OJAL. ESPALDA: DE UNA PIEZA
CON BATA Y TRABA A CADA LADO. MANGA: REC
TA DE UNA PIEZA, PUÑO CON ENTRETELA, BOT
ON Y OJAL, LOGOSIMBOLO DEL IMSS BORDADO
EN LA PARTE SUPERIOR DE LA MANGA. BOUTIER
DA. DOS PANTALONES CORTE RECTO, ORLADO
SIN DOBLADILLO. DELANTERO: DE DOS PIEZAS
, BOLSA LATERAL EN CADA UNA, BRAGUETA RO
TRADA Y CIERRA METALICO. TRASERO: DE DOS
PIEZAS, BOLSA DE OJAL Y PINZA EN CADA U
NA. TRERTINA: DE DOS PIEZAS CON ENTRETELA
, DOS BOTONES Y OJALOS, UNO VISIBLE, OTRO
OCCULTO Y STEEL PRESILLAS. CORBATA: DE
UNA PIEZA CON ENTRETELA, SIN LOGOSIMBOLO
. PARA LAS SIGUIENTES CATEGORIAS: CHEFER
2DA. DOTACION ANOS PARES; OPERADOR DE A
MBULANCIAS (EXCLUSIVO SISTEMA FORANEO) 2
DA. DOTACION ANOS PARES; CONTROLADOR DE
VEHICULOS DE SERVICIOS ORDINARIOS Y PROG
RAMADOS, OPERADOR DE VEHICULOS DE SERVIC
IOS ORDINARIOS Y PROGRAMADOS (EXCLUSIVO
MODULO CENTRAL) 2DA. DOTACION ANOS PARES
. VOLUMEN I, CEDULA 19.

DESCRIPCION
VOLUMEN I, CEDULA 19.

10. ENTREGA
13

FECHA
ENTREGA
15/05/2010

CLAS. PTAL.
DESTINO
093001150900

CANTIDAD
DE PIEZAS
154.00



NO. CONTRATO: 100051
NO. REQUISICION: 09802100203101018
ANEXO 2

PROVEEDOR : IMAGINE TEXTILIS, S.A. DE C.V.
R.F.C. : ITE - 070628-8P9
NO. PROVEEDOR: 00097853

ANEXOS
DIVISION DE CONTRATACION
APOYO TECNICO

PLAVE DEL ARREGLADO
110 125 4106 05 01
DESCRIPCION
PARES. VOLUMEN I, CEDULA 19.

CAMISOLA DE MANGA LARGA, DOS PANTALONES
Y CORBATA. TALLA: EXTRA-GRANDE, TELA: POLI
LIANA: 55% POLIESTER 45% LANA (CAMISOLA
, DOS PANTALONES Y CORBATA), COLORES/COD
PANTONE: BEIGE 18-101R TP O TC (DOS PA
NIALONES), VERDE 19-0511 TP O TC (CAMISO
LA Y CORBATA), LOGOSIMBOLO: BORDADO COLO
R BLANCO (CAMISOLA). CAMISOLA: CORTE REC
TO. CUELLO: CAMISERO DE UNA PIEZA CON EN
TRETELA Y PESQUINTE ALREDEDOR. DELANTERO:
DE DOS PIEZAS, VISTAS CON BOTONES Y OJAL
ERRA AL FRENTE CON SIETE BOTONES Y OJAL
G, DOS BOLSAS DE PARCHÉ CON CARTERA Y TA
BLON, OJAL Y FRESA OCULTOS. CHARRRITERAS
PIEZAS CON BOTON Y OJAL. ESPALDA: DE UNA
PIEZA CON BATA Y TABELA A CADA LADO. MANG
A: RECTA DE UNA PIEZA, PUÑO CON ENTRETU
A, BOTON Y OJAL, LOGOSIMBOLO DEL INSS SO
ADADO EN LA PARTE SUPERIOR DE LA MANGA Y
EQUEREDA. DOS PANTALONES CORTE RECTO, CR
LEADO SIN DORSALILLO. DELANTERO: DOS
PIEZAS, BOLSAS LATERALES. CADA UNA. PARCH
ETA FORMADA Y CIERRE METALICO. TIRAS PUÑO:
DE DOS PIEZAS, HUESA DE OJAL Y FRESA EN
CADA UNA. RETRINA: DE DOS PIEZAS CON ENT
TRETELA, DOS BOTONES Y OJALES, UNO VISIBL
E, OTRO OCULTO Y SIETE PRESILLAS. CORBAT
A: DE UNA PIEZA CON ENTRETELA, SIN LOGOS
IMBOLO. PARA LAS SIGUIENTES CATEGORIAS:
CHOFER ADA. DOTACION ANOS PARES; OFERADO
R DE AMBULANCIAS (EXCLUSIVO SISTEMA MORA
NEO) ADA. DOTACION ANOS PARES; CONTROLAD
OR DE VEHTICULOS DE SERVICIOS ORDINARIOS
Y PROGRAMADOS, OPERADOR DE VEHTICULOS DE
SERVICIOS ORDINARIOS Y PROGRAMADOS (EXCL
USIVO MODULO CENTRAL) ADA. DOTACION ANOS
PARES. VOLUMEN I, CEDULA 19.

FECHA ENTREGA	CANTIDAD
15/08/2010	26.00

No. REQUISICION: 09802100203101018
ANEXO 2

PROVEEDOR : IMAGINE TEXTILIS, S.A. DE C.V.
R.F.C. : IIE - 070628-8F9
No. PROVEEDOR: 00097853

COMISION DE CONTROL
MEXICO

PLAVE DEL ARTICULO
110 125 4114 05 01

CAMISOLA DE MANGA LARGA, DOS PANTALONES
Y CORBATA. TALLA: ESPECIAL, TELA: POLIESTER
55% POLIESTER 45% LANA (CAMISOLA, DOS
PANTALONES Y CORBATA), COLORES/COD. PA
NTONE: BEIGE 18-1018 TP O TC (DOS PANTAL
ONES), VERDE 19-0511 TP O TC (CAMISOLA Y
CORBATA), LOGOSIMBOTO: BORDADO COLOR EL
ANCO (CAMISOLA). CAMISOLA: CORTE RECTO.
CUELLO: CAMISERO DE UNA PIEZA CON ENTRET
ELA Y PESPUNTE A REDOR. DELANTERO: DE
DOS PIEZAS, VISTAS CON ENTRETELA, CIERRA
AL FRENTE CON SIETE BOTONES Y OJALES, D
OS BOLSAS DE FACHA CON CARRETERAS Y TABLON
, OJAL Y TRABA OCULTOS. CARRETERAS FIJA
S CON BOTON Y OJAL. ESPALDA: DE UNA PIEZ
A CON BATA Y TELA A CADA LADO. MANGA: R
ECTA DE UNA PIEZA, PUÑO CON ENTRETELA, B
OTON Y OJAL, LOGOSIMBOTO DEL IMSS ESTAMP
ADO EN LA PARTE SUPERIOR DE LA MANGA ISO
JERDA. DOS PANTALONES CORTE RECTO, ORLE
ADO EN LA PARTE DELANTERO: DE DOS PIE
EZAS, BOLSA LATERAL EN CADA UNA, BRAGUETA
A TORCIDA Y CTERE MUELTICO. TRASERO: DE
DOS PIEZAS, BOLSA DE OJAL Y PINZA EN CA
DA UNA. PRETINA: DE DOS PIEZAS CON ENTRE
TELA, DOS BOTONES Y OJALES, UNO VISIBLE,
OTRO OCULTO Y SIETE PESTILLAS. CORBATA:
DE UNA PIEZA CON ENTRETELA, SIN LOGOSIM
BOLO. PARA LAS SIGUIENTES CATEGORIAS: CH
OPERADA. DOTACION ANOS PARES; OPERADOR
DE AMBULANCIAS (EXCLUSIVO SISTEMA FORANE
O) 2DA. DOTACION ANOS PARES; CONTROLADOR
DE VEHICULOS DE SERVICIOS ORDINARIOS Y
PROGRAMADOS, OPERADOR DE VEHICULOS DE SE
RVICIOS ORDINARIOS Y PROGRAMADOS (EXCLUS
IVO MODULO CENTRAL) 2DA. DOTACION ANOS P
ARES. VOLUMEN I, CEDULA 19.

CLAS. CENTRAL I, CEDULA 19.

FECHA ENTREGA	CLAS. CENTRAL	CANTIDAD
15/08/2010	ENTREGA DESTINO	DE PIEZAS 1.00

PROVEEDOR : IMAGINE TEXTILIS, S.A. DE C.V.
 R.F.C. : IIE - 070628-8P9
 NO. PROVEEDOR : 00097853

ANEXOS
 DIVISION DE CONTRATO

HAVE DEL ARTICULO
 110 125 4122 00 01

FILIPINA DE MANGA CORTA Y PANTALON, MASC
 ULINO. TALLA: CHICA, TELA POPELINA: 100%
 ALGODON (FILIPINA); POPELINA FALLA: 80%
 POLIESTER 20% ALGODON (PANTALON), COLOR
 ES COD/PANTONE: AZUL RIFLETO 19-4050 T
 P O TC (FILIPINA Y PANTALON). LOGOSIMBOL
 O COLOR COD/PANTONE: BLANCO. FILIPINA: C
 ORTE RECTO, RELANTERO: DE UNA PIEZA, ESC
 OTE EN "V" CON VISTA HACIA FUERA Y DESPU
 NTE ALFREDEDOR, BOLSA DE PARCHO EN EL LAD
 O INQUIERDO A LA ALTURA DEL PECHO, ABERT
 URA EN LA PARTE INFERIOR DE LOS COSTADOS
 . ESPALDA: DE UNA PIEZA CON VISTA HACIA
 FUERA Y DESPUENTE ALFREDEDOR. MANGA: RECTA
 DE UNA PIEZA, CON PUYO ESTUPEADO Y LOGOS
 IMBOLO DEL IMSS ESTAMPADO Y CENTRADO EN
 LA MANGA EQUISERDA. PANTALON: CORTE RECT
 O, ORLEADO SIN DOBLADILLO, DELANTERO: DE
 DOS PIEZAS, BOLSA LATERAL EN CADA UNA,
 BRAGUETA SENCILLA Y CERRER METALICO, TRA
 SERO DE DOS PIEZAS, BOLSA DE OJAL Y PINZ
 A EN CADA UNA. PRETINA: SENCILLA DE UNA
 PIEZA CON ENTREPIELA, BOTON, OJAL Y SIETE
 PRESILLAS. PARA LAS SIGUIENTES CATEGORI
 AS: AUXILIAR Y AYUDANTE DE SERVICIOS DE
 INTENDENCIA, VOLUMEN 1, CEDULA 22.
 INTENDENCIA, VOLUMEN 1, CEDULA 22.

FECHA ENTREGA	CLAS. PTAL.	CANTIDAD DE PIEZAS
15/08/2010	098001150500	78.00
30/06/2010	098001150900	39.00

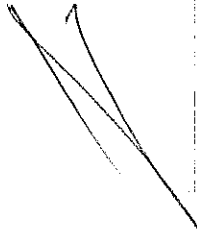

PROVEEDOR : IMAGINE TEXTILIS, S.A. DE C.V.
 R.F.C. : ITE-070628-8P9
 No. PROVEEDOR : 00097853

CORTE RECTO, DELANTERO: DE UNA PIEZA. ESCOTE EN "V" CON VISTA HACIA FUERA Y PUNTE ALREDEDOR, BOLSA DE PARCHÉ EN EL LADO IZQUIERDO A LA ALTURA DEL PECHO, ABERTURA EN LA PARTE INFERIOR DE LOS COSTADOS. ESPALDA: DE UNA PIEZA CON VISTA HACIA FUERA Y PUNTE ALREDEDOR. MANGA: REGATA DE UNA PIEZA, CON PUÑO SIMULADO Y LOGO SIMBOLO DEL IMSS ESTAMPADO Y CENTRADO EN LA MANGA IZQUIERDA. PANTALON: CORTE RECTO, ORILLADO SIN DOBLADILLO, DELANTERO: DE DOS PIEZAS, BOLSA LATERAL EN CADA UNA, BRAGUETA SENCILLA Y CIERRE METALICO, TIRAS DE DOS PIEZAS, BOLSA DE OJAL Y PIENZA EN CADA UNA. PETA: SENCILLA DE UNA PIEZA CON ENTREPIELA, BOTON, OJAL Y SIETE PRESILLAS PARA LAS SIGUIENTES CATEGORIAS: AUXILIAR Y AYUDANTE DE SERVICIOS DE INDEPENDENCIA, VOLUMEN 1, CATEGORIA 22.

PLAVE DEL ARTICULO
 NO 100 4130 00 01
 N. ENTREGA
 18
 19

FECHA ENTREGA	CLAS. PRINCIPAL	CANTIDAD DE PIEZAS
30/06/2010	098001150900	114.00
15/08/2010	098001150900	226.00

ANEXOS
 DIVISION DE CONTRATO
 VAPOR

PROVEEDOR : IMAGINE TEXTILS, S.A. DE C.V.
 R.F.C. : ITE - 070628-8P9
 No. PROVEEDOR : 00097853

PLAVE DEL ARTICULO : 200 125 4148 00 01
 INTENDENCIA, VOLUMEN 1, CROQUETA 22.

NO. ENTREGA	FECHA ENTREGA	CLAS. PTAL.	DESTINO	CANTIDAD DE PIEZAS
30	06/06/2010		098001150900	162.00
41	15/08/2010		098001150900	324.00

FILIPINA DE MANGA CORTA Y PANTALON, MASO
 DELINO. TALLA: EXTRA GRANDE, TELA: BOLSA
 A: 100% ALGODON (FILIPINA); BOLSA LATERAL
 LA: 80% POLIESTER 20% ALGODON (PANTALON)
 COLORES: COD/PANTON: AZUL ELECTRO 15
 -4095 TP O TG (FILIPINA Y PANTALON). LOG
 OSIMBOLO COLOR COD/PANTON: BLANCO. FILI
 PINA: CORTE RECTO, DELANTERO: DE UNA PIE
 ZA, ESCOTE EN "V" CON VISTA HACIA FUERA
 Y PESPUNTE ALREDEDOR, BOLSA DE PARCHÉ EN
 EL LADO IZQUIERDO A LA ALTURA DEL PECHO
 , ABERTURA EN LA PARTE INFERIOR DE LOS C
 OSTADOS. ESPALDA: DE UNA PIEZA CON VISTA
 HACIA FUERA Y PESPUNTE ALREDEDOR, MANGA
 : RECTA DE UNA PIEZA, CON PUÑO SIMULADO
 Y LOGOSIMBOLO DEL IMSS ESTAMPADO Y CENTR
 ANDO EN LA MANGA IZQUIERDA. PANTALON: COR
 TE RECTO, ORLEADO SIN DOBLADILLO, DELANT
 ERO: DE DOS PIEZAS, BOLSA LATERAL EN CAD
 A UNA, BRACUETA SENCILLA Y CIERRE METALL
 CO, TRASERO DE DOS PIEZAS, BOLSA DE OTAJ
 Y PINZA EN CADA UNA. PRETINA: SENCILLA
 DE UNA PIEZA CON ENTREPIEA, BOTON, OTAJ
 Y SIETE PRESILLAS. PAPA LAS SIETE SIEN
 CATEGORIAS: AUXILIAR Y AYUDANTE DE SERVICIO

ANEXOS
 DIVISION DE CONTRATOS
 V APROVA TECNICA

PROVEEDOR : IMAGINE TEXTILIS, S.A. DE C.V.
 R.F.C. : ITE - 070628-8P9
 No. PROVEEDOR: 00097853

CLAVE DEL ARTICULO : 210 125 4155 00 01
 DESCRIPCION : LOS DE INTENDENCIA, VOLUMEN 1, CEDULA 22

FECHA ENTREGA	CLAS. STAT. DESTINO	CANTIDAD DE PIEZAS
30/06/2010	098001150900	18.00
15/08/2010	098001150900	36.00

ANEXOS
DIVISION DE CONTRATO
Y APOYO TECNICO

CLAVE DEL ARTICULO : 210 125 4153 00 01
 DESCRIPCION : DE INTENDENCIA, VOLUMEN 1, CEDULA 22.

FILIPINA DE MANGA CORTA Y PANTALON, MASC
 ULINO. TALLA: ESPECIAL, TELA POPELINA: 1
 00% ALGODON (FILIPINA); POPELINA FALLA:
 80% POLIESTER 20% ALGODON (PANTALON), CO
 LORES COD/PANTONE: AZUL ELECTRICO 19-405
 0 TP OTC (FILIPINA Y PANTALON). LOGOSIM
 BLO COLOR COD/PANTONE: BLANCO. FILIPINA
 : CORTE RECTO, DELANTERO: DE UNA PIEZA,
 ESCOTE EN "V" CON VISTA HACIA FUERA Y PE
 SPUNTE ALREDEDOR. BOLSA DE PARCHER EN EL
 LADO IZQUIERDO A LA ALTURA DEL PECHO, AR
 BRITURA EN LA PARTE INFERIOR DE LOS COSTA
 DOS TRAPALDA: DE UNA PIEZA CON VISTA HAC
 IA FUERA Y PEPUNTE ALREDEDOR. MANGA: RE
 CTA DE UNA PIEZA, CON PUÑO SIMULADO Y LO
 GOSIMBOLIO DEL IMSS ESTAMPADO Y CENTRADO
 EN LA MANGA IZQUIERDA. PANTALON: CORTE R
 ECTO, ORLADO SIN DOBLADILLO, DELANTERO:
 DE DOS PIEZAS, BOLSA LATERAL EN CADA UN
 A, BRAGUETA SENCILLA Y CIERRE METALICO,
 TRASERO DE DOS PIEZAS, BOLSA DE OTAL Y P
 TNEA EN CADA UNA. PRETINA: SENCILLA DE U
 NA PIEZA CON ENTREPIEA, BOTON, OJAL Y SI
 ERTE PRESILLAS. PARA LAS SIGUIENTES CATEG
 ORIAS: AUXILIAR Y AYUDANTE DE SERVICIOS
 DE INTENDENCIA, VOLUMEN 1, CEDULA 22.

FECHA ENTREGA	CLAS. PTAL. DESTINO	CANTIDAD DE PIEZAS
30/06/2010	098001150900	2.00
15/08/2010	098001150900	4.00

PROVEEDOR : IMAGINE TEXTILIS, S.A. DE C.V.
R.F.C. : ITE - 070628-8P9
NO. REQUISICION: 09802100203101018
ANEXO 2

PROVEEDOR : IMAGINE TEXTILIS, S.A. DE C.V.
R.F.C. : ITE - 070628-8P9
NO. REQUISICION: 09802100203101018
ANEXO 2

FILIPINA CON CUELLO DE PUNTAS REDONDEADA
S, MANGA CORTA Y PANTALON, FEMENINO. TAL
LA: CHICA. TELA: POPELINA, PALLA 70 % FOL
LESTER 30 % ALGODON; COLOR: BLANCO; LOGO
SIMBOLO CODOR CODIGO PANTONE: VERDE 561
C O S61 TIPO: FILIPINA CORTA SEMIPIRINCES
A DE TRES CUARTOS DE LARGO, MANGA CORTA;
CUELLO: DE PUNTA REDONDEADA Y SOLAPA
EN ESCUADRA; DELANTERO: DE CUATRO PIEZAS
Y CRUCE CENTRAL PARA CIERRE DE PRENDA
ON SEIS BOTONES Y OJALES, CON DOS BOLSAS
INFERIORES INSERTADAS EN CORTE SEMIPIRIN
CESA Y COSTADO DE LA FILIPINA, ABERTURA
DE BOLSA CON ALETILLA SIMULADA DE LA MIS
MA TELA, VISTAS INTERNAS EN CRUCE CON EN
TRETELA DE PELLON FUSIONABLE, ABERTURAS
LATERALES INFERIORES EN COSTADOS CON DOB
LADILLO INTERIOR REDONDEADO DE 1.2 CENTIM
ETROS DE ANCHO. EN LA PARTE SUPERIOR DE
CADA DELANTERO UN REFORZO PARALELO A HO
MEMO CON ANCHO DE SEIS CENTIMETROS, SOB
ESTRITO CON UN RESPONTE AL FILLO EN LA PA
RTE INTERIOR PARA FIJAR A PRENDA; ESPELD
A: DE TRES PIEZAS CORTA SEMIPIRINCESA CON
CINTURON FIJO EN LA PARTE CENTRAL DE UN
A PIEZA Y PESANTE AL FILLO; MANGA: RECTA
DE UNA PIEZA CON DOBLADILLO DE 3.0 CENTI
METROS Y LOGOSIMBOLO DEL IMSS CENTRADO
Y ESTAMPADO EN LA MANGA INTERIOR; PANTA
LON: CORTE RECTO REDONDEADO SIN DOBLADILLO;
DELANTERO: DE DOS PIEZAS CON CIERRE DE
BOLSETERO DUBLADO; TRASERO: DE DOS PIEZAS
CON PINZA; PECHINA: DE UNA PIEZA, BOTON
Y OJAL, CON ELASTICO DUBLADO EN LA PARTE
POSTERIOR CENTRAL; COPIA: DE UNA PIEZA,
FUSIONADA TIPO ALMEDONADO PERMANENTE. P
ARA LAS SIGUIENTES CATEGORIAS: AUXILIAR
DE ATENCION MEDICA DE CENTROS VACACIONAL
ES Y AUXILIAR DE ATENCION MEDICA ATENCIO
N MEDICA EN U.M.E.M.C.; AUXILIAR DE ENFER
MERIA EN UNIDAD MEDICA Y AUXILIAR DE EN
FERMERIA GENERAL; BECARIOS; POSTGRADO DE

ANEXOS

DIVISION DE CONTRATAS

PROVEEDOR : IMAGINE TEXTILIS, S.A. DE C.V.
 R.F.C. : IIE-070628-8P9
 NO. PROVEEDOR : 00097853

CLAVE DEL ARTICULO DESCRIPCION
 310 125 4460 00 01 CEBULLA G.

FECHA ENTREGA	CANTIDAD DE PIEZAS	CLAS. PTAL. DESTINO
15/03/2010	98001159900	

FILIPINA CON CUELLO DE PUNTAS REDONDEADA
 S, MANGA CORTA Y PANTALON, FEMENINO. TAL
 LA: MEDIANA. TELA: POPELINA FALLA 70 % P
 OLISTER 30 % ALGODON; COLOR: BLANCO; LO
 GOSIMBOLO COLOR CODIGO PANTONE: VERDE 56
 1 C O 561 TIPO: FILIPINA CORTE SEMIPRINC
 ESA DE TRES CUARTOS DE LARGO, MANGA CORT
 A; CUELLO: DE PUNTAS REDONDEADAS Y SOLAP
 A EN ESCUADRA; DELANTERO: DE CUATRO PIEZ
 AS Y CRUCE CENTRAL PARA CIERRE DE PRENDA
 CON SEIS BOTONES Y OJALES, CON DOS BOLSA
 AS INTERIORES INSERTADAS EN CORTE SEMIPR
 INCESA Y COSTADO DE LA FILIPINA, ABERTUR
 A DE BOLSA CON ABETILLA SIMULADA DE LA M
 ISMA TELA, VISTAS INTERNAS EN CRUCE CON
 ENTRETELA DE PELLON FUSIONABLE, ABERTURA
 S LATERALES INTERIORES EN COSTADOS CON D
 OBLADILLO INTERIOR REDOBLADO DE 1.2 CENT
 IMETROS DE ANCHO. EN LA PARTE SUPERIOR D
 E CADA DELANTERO UN REFERENCIO PARALELO A
 HOMBRO CON ANCHO DE SEIS CENTIMETROS, SO
 BREPUERTO CON UN ESPUNTE AL FILO EN LA
 PARTE INFERIOR PARA FIJAR LA PRENDA; ESPA
 LDA: DE TRES PIEZAS CORTE SEMIPRINCESA C
 ON CINTURON FIJO EN LA PARTE CENTRAL DE
 UNA PIEZA Y ESPUNTE AL FILO; MANGA: REC
 TA DE UNA PIEZA CON DOBLADILLO DE 3,0 CE
 NTIMETROS Y LOGOSIMBOLO DEL IMSS CENTRA
 D Y ESTAMPADO EN LA MANGA IZQUIERDA; PAN
 TALON: CORTE RECTO ORLEADO SIN DOBLADILLO
 O; DELANTERO: DE DOS PIEZAS CON CIERRE D
 E POLIESTER OCULTO; TRASERO: DE DOS PIEZ

ANEXOS
 DIVISION DE CONTRATO
 Y APOYO TECNICO

PAGINA: 50
 FECHA: 28/05/2010
 2:03:07 P.M.

PROVEEDOR : IMAGINE TEXTILIS, S.A. DE C.V.
 R.F.C. : ITE - 070628-8P9
 No. PROVEEDOR : 00097853

DESCRIPCION DE LA ENTREGA:
 AS CON PINZA; PRETINA: DE UNA PIEZA, BOTON Y OJAL, CON ELASTICO OCULTO EN LA PARTE POSTERIOR CENTRAL; COTIA: DE UNA PIEZA, FUSIONADA TIPO ALMIDONADO PERMANENTE. PARA LAS SIGUIENTES CATEGORIAS: AUXILIAR DE ATENCION MEDICA DE CENTROS VACACIONALES Y AUXILIAR DE ATENCION MEDICA ATENCION MEDICA EN U.M.E.M.C.; AUXILIAR DE ENFERMERIA EN UNIDAD MEDICA Y AUXILIAR DE ENFERMERIA GENERAL; DECADOS; POSTGRADO DE ENFERMERIA EN ENFERMERIA BASICA, ENFERMERIA ESPECIALISTA, ENFERMERIA GENERAL, ENFERMERA JEFE DE PISO Y PARTERA. VOLUMEN I
 CEDULA 6.

CLAS. ETAL. CANTIDAD
 DESTINO DE PIEZAS
 098001150900 12.00

FILIPINA CON CUELLO DE PUNTAS REDONDEADA
 S; MANGA CORTA Y PANEALON, FRENINO. TALLA: GRANDE. TELA: POPELINA FALSA 70 % POLIESTER 30 % ALGODON; COLOR: BLANCO; LOGO SIMBOLO COLOR CODIGO PANTONE: VERDE 561 C O 561 TIPO: FILIPINA CORTE SEMIPRINCE SA DE TRES CUARTOS DE LARGO, MANGA CORTA; CUELLO: DE PUNTAS REDONDEADAS Y SOLAPA EN ESCUADRA; DELANTERO: DE CUATRO PIEZAS Y CRUCE CENTRAL PARA CERRER DE PRENDA CON SEIS BOTONES Y OJALIS. CON DOS BOLSAS INTERIORES INSERTADAS EN CORTE SEMIPRINCE Y COSTADO DE LA FILIPINA, ABERTURA DE BOLSA CON ALETILLA SIMULADA DE LA MISMA TELA, VISTAS INTERNAS EN CRUCE CON ENTRETELA DE PELLON FUSIONABLE, ABERTURAS LATERALES INTERIORES EN COSTADOS CON DOBLADILLO INTERIOR REDONDEADO DE 1.2 CENTIMETROS DE ANCHO. EN LA PARTE SUPERIOR DE CADA DELANTERO UN REFUERZO PARALELO A HOMBRO CON ANCHO DE SEIS CENTIMETROS, SOBREPUESTO CON UN PESPUENTE AL FILO EN LA P

ANEXOS
 DIVISION DE CONTRATOS

PROVEEDOR : IMAGINE TEXTILIS, S.A. DE C.V.
 R.F.C. : ITE - 070628-6P9
 NO. PROVEEDOR : 00097853

LLAVE DEL ARTICULO DESCRIPCION
 110 125 4435 00 01 CEBUJA 6.

ARTÍCULO PARA FIJAR A PRENDA; ESPALDA: DE TRES PIEZAS CORTE SEMIPIRINCESA CON CINTURON FIJO EN LA PARTE CENTRAL DE UNA PIEZA Y PESPUENTE AL VILLO; MANGA: RECTA DE UNA PIEZA CON DORILADILLO DE 3,0 GRAN TÍMETROS Y LOGOCIMBOLO DEL IMSS CENTRADO Y ESTAMPADO EN LA MANGA (REQUERIDA); BARRALON: CORTE RECTO ORILLADO SIN DORILADILLO; DELANTERO: DE DOS PIEZAS CON CERRE DE POLIBESTER OCULTO; TRASERO: DE DOS PIEZAS CON PINZA; PETTINA: DE UNA PIEZA, BOTO Y OJAL; CON ELASTICO OCULTO EN LA PARTE POSTERIOR CENTRAL; COPIA: DE UNA PIEZA, FUSIONADA TIPO ALMIDONADO PERMANENTE. PARA LAS SIGUIENTES CATEGORIAS: AUXILIAR DE ATENCION MEDICA DE CENTROS VACACIONALES Y AUXILIAR DE ATENCION MEDICA ATENCION MEDICA EN U.M.E.M.C.; AUXILIAR DE ENFERMERIA EN UNIDAD MEDICA Y AUXILIAR DE ENFERMERIA GENERAL; BRICADOS; POSTGRADO DE ENFERMERIA Y ENFERMERIA BASICA; ENFERMERA ESPECIALISTA, ENFERMERA GENERAL, ENFERMERA JEFE DE PISO Y FARMACIA. VOLUMEN 1, CEBUJA 6.

FECHA ENTREGA	CLAS. PTAL.	CANTIDAD DE PIEZAS
15/08/2010	DESTINO 098001150000	3.00

ANEXOS
 DIVISION DE CONTRATACION
 MADRUGA



INSTITUTO MEXICANO DEL SEGURO SOCIAL

ANEXO 3

“DICTÁMEN DE DISPONIBILIDAD PRESUPUESTAL”

ANEXOS
DIVISION DE CONTRATO
Y APOYO TECNICO

EL PRESENTE ANEXO CONSTA DE 2 HOJAS INCLUYENDO ESTA CARATULA



INSTITUTO MEXICANO DEL SEGURO SOCIAL

DIRECCION DE FINANZAS
COORDINACION DE PRESUPUESTO E INFORMACION PROGRAMATICA
DICTAMEN DE DISPONIBILIDAD PRESUPUESTAL PREVIO

FOLIO 0900023731-2010

Dictamen de Inversion
 Dictamen de Gasto

Dependencia Solicitante:

09 Distrito Federal Nivel Central

009001 Oficinas Centrales - Reforma-

1A3000 Coord. de Relaciones Laborales

Concepto:

OFICIO 1802 DEL 26/01/2010 PARA LA ADQUISICION DE ROPA CONTRACTUAL DEL EJERCICIO 2010 PARA LOS TRABAJADORES DEL REGIMEN ORDINARIO Y MEDICOS RESIDENTES EN NIVEL CENTRAL

Fecha Elaboración

04/07/2010

Total Comprometido (en pesos)
Cuenta 21080112

S 2,152,284.00
OTROS GASTOS DE PERSONAL

Unidad de Información: 098001

Centro de Costos 150000

COMPROMISOS DE PRESUPUESTO											
ENE	FEB	MAR	ABR	MAY	JUN	JUL	AGO	SEP	OCT	NOV	DIC
0.0	218.2	436.5	436.5	0.0	0.0	0.0	0.0	0.0	0.0	0.0	1,081.1
TOTAL											
0.0	81.4	0.0	0.0	0.0	0.0	0.0	0.0	0.0	0.0	0.0	2,572.2

Con base en la revisión que se efectuó en el Sistema Financiero PREI Millenium en el Módulo de Control de Compromisos, en la combinación Unidad de Información y Centro de Costos, los montos señalados quedan comprometidos de acuerdo a las cantidades que se han calendarizado para dar inicio a las gestiones de adquisición de bienes y servicios con base a las leyes y normas vigentes a la fecha de su expedición

ATENTAMENTE

Lic. Armando Rivera Téllez

Jefe de la División de Presupuesto

DIA MES AÑO
DICTAMINADO DEFINITIVO

DICTAMEN DEFINITIVO

CONTRATO No _____

IMPORTE DEFINITIVO (EN PESOS) \$ _____ 00

Clave 6170-009-001

ANEXOS
DIVISION DE CONTRATOS
Y APOYO TECNICO

Decisión
6-02-10



INSTITUTO MEXICANO DEL SEGURO SOCIAL

ANEXO 4

“FORMATO DE FIANZA DE CUMPLIMIENTO”

ANEXOS
DIVISION DE CONTRATOS
YAPOYO 2005

EL PRESENTE ANEXO CONSTA DE 2 HOJAS INCLUYENDO ESTA CARATULA



B A S E S DE LA CONVOCATORIA

LICITACIÓN PÚBLICA
NACIONAL
00641320-001-2010

ANEXO NÚMERO 9 (NUEVE)

FORMATO PARA FIANZA DE CUMPLIMIENTO DE CONTRATO

(NOMBRE DE LA AFIANZADORA), EN EJERCICIO DE LA AUTORIZACIÓN QUE LE OTORGÓ EL GOBIERNO FEDERAL, POR CONDUCTO DE LA SECRETARÍA DE HACIENDA Y CRÉDITO PÚBLICO, EN LOS TÉRMINOS DE LOS ARTÍCULOS 5° Y 6° DE LA LEY FEDERAL DE INSTITUCIONES DE FIANZAS, SE CONSTITUYE FIADORA POR LA SUMA DE: (ANOTAR EL IMPORTE QUE PROCEDA DEPENDIENDO DEL PORCENTAJE AL CONTRATO SIN INCLUIR EL IVA.)—

ANTE: EL INSTITUTO MEXICANO DEL SEGURO SOCIAL, PARA GARANTIZAR POR (nombre o denominación social de la empresa), CON DOMICILIO EN (domicilio de la empresa), EL FIEL Y EXACTO CUMPLIMIENTO DE TODAS Y CADA UNA DE LAS OBLIGACIONES A SU CARGO, DERIVADAS DEL CONTRATO DE (especificar que tipo de contrato, si es de adquisición, prestación de servicio, etc) NÚMERO (número de contrato) DE FECHA (fecha de suscripción), QUE SE ADJUDICÓ A DICHA EMPRESA CON MOTIVO DEL (especificar el procedimiento de contratación que se llevó a cabo, licitación pública, invitación a cuando menos tres personas, adjudicación directa, y en su caso, el número de ésta), RELATIVO A (objeto del contrato); LA PRESENTE FIANZA, **TENDRÁ UNA VIGENCIA DE** (se deberá insertar el lapso de vigencia que se haya establecido en el contrato), CONTADOS A PARTIR DE LA SUSCRIPCIÓN DEL CONTRATO, ASÍ COMO DURANTE LA SUBSTANCIACIÓN DE TODOS LOS RECURSOS Y MEDIOS DE DEFENSA LEGALES QUE, EN SU CASO, SEAN INTERPUESTOS POR CUALQUIERA DE LAS PARTES Y HASTA QUE SE DICTE LA RESOLUCIÓN DEFINITIVA POR AUTORIDAD COMPETENTE; AFIANZADORA (especificar la institución afianzadora que expide la garantía), EXPRESAMENTE SE OBLIGA A PAGAR AL INSTITUTO LA CANTIDAD GARANTIZADA O LA PARTE PROPORCIONAL DE LA MISMA, POSTERIORMENTE A QUE SE LE HAYAN APLICADO AL (proveedor, prestador de servicio, etc.) LA TOTALIDAD DE LAS PENAS CONVENCIONALES ESTABLECIDAS EN LA CLÁUSULA (número de cláusula del contrato en que se estipulen las penas convencionales que en su caso deba pagar el fiado) DEL CONTRATO DE REFERENCIA, MISMAS QUE NO PODRÁN SER SUPERIORES A LA SUMA QUE SE AFIANZA Y/O POR CUALQUIER OTRO INCUMPLIMIENTO EN QUE INCURRA EL FIADO, ASÍ MISMO, LA PRESENTE GARANTÍA SOLO PODRÁ SER CANCELADA A SOLICITUD EXPRESA Y PREVIA AUTORIZACIÓN POR ESCRITO DEL INSTITUTO MEXICANO DEL SEGURO SOCIAL; AFIANZADORA (especificar la institución afianzadora que expide la garantía), EXPRESAMENTE CONSIENTE: A) QUE LA PRESENTE FIANZA SE OTORGA DE CONFORMIDAD CON LO ESTIPULADO EN EL CONTRATO ARRIBA INDICADO; B) QUE EN CASO DE INCUMPLIMIENTO POR PARTE DEL (proveedor, prestador de servicio, etc.), A CUALQUIERA DE LAS OBLIGACIONES CONTENIDAS EN EL CONTRATO, EL INSTITUTO PODRÁ PRESENTAR RECLAMACIÓN DE LA MISMA DENTRO DEL PERIODO DE VIGENCIA ESTABLECIDO EN EL MISMO, E INCLUSO, DENTRO DEL PLAZO DE **DIEZ MESES**, CONTADOS A PARTIR DEL DÍA SIGUIENTE EN QUE CONCLUYA LA VIGENCIA DEL CONTRATO, O BIEN, A PARTIR DEL DÍA SIGUIENTE EN QUE EL INSTITUTO NOTIFIQUE POR ESCRITO AL (proveedor, prestador de servicio, etc.), LA RESCISIÓN DEL INSTRUMENTO JURÍDICO; C) QUE PAGARÁ AL INSTITUTO LA CANTIDAD GARANTIZADA O LA PARTE PROPORCIONAL DE LA MISMA, POSTERIORMENTE A QUE SE LE HAYAN APLICADO AL (proveedor, prestador de servicio, etc.) LA TOTALIDAD DE LAS PENAS CONVENCIONALES ESTABLECIDAS EN LA CLÁUSULA (número de cláusula del contrato en que se estipulen las penas convencionales que en su caso deba pagar el fiado) DEL CONTRATO DE REFERENCIA, MISMAS QUE NO PODRÁN SER SUPERIORES A LA SUMA QUE SE AFIANZA Y/O POR CUALQUIER OTRO INCUMPLIMIENTO EN QUE INCURRA EL FIADO; D) QUE LA FIANZA SOLO PODRÁ SER CANCELADA A SOLICITUD EXPRESA Y PREVIA AUTORIZACIÓN POR ESCRITO DEL INSTITUTO MEXICANO DEL SEGURO SOCIAL; E) QUE DA SU CONSENTIMIENTO AL INSTITUTO EN LO REFERENTE AL ARTÍCULO 119 DE LA LEY FEDERAL DE INSTITUCIONES DE FIANZAS PARA EL CUMPLIMIENTO DE LAS OBLIGACIONES QUE SE AFIANZAN; F) QUE SI ES PRORROGADO EL PLAZO ESTABLECIDO PARA EL CUMPLIMIENTO DEL CONTRATO, O EXISTA ESPERA, LA VIGENCIA DE ESTA FIANZA QUEDARÁ AUTOMÁTICAMENTE PRORROGADA EN CONCORDANCIA CON DICHA PRÓRROGA O ESPERA; G) QUE LA FIANZA CONTINUARÁ VIGENTE DURANTE LA SUBSTANCIACIÓN DE TODOS LOS RECURSOS Y MEDIOS DE DEFENSA LEGALES QUE, EN SU CASO, SEAN INTERPUESTOS POR CUALQUIERA DE LAS PARTES, HASTA QUE SE DICTE LA RESOLUCIÓN DEFINITIVA POR AUTORIDAD COMPETENTE, AFIANZADORA (especificar la institución afianzadora que expide la garantía), ADMITE EXPRESAMENTE SOMETERSE INDISTINTAMENTE, Y A ELECCIÓN DEL BENEFICIARIO, A CUALESQUIERA DE LOS PROCEDIMIENTOS LEGALES ESTABLECIDOS EN LOS ARTÍCULOS 93 Y/O 94 DE LA LEY FEDERAL DE INSTITUCIONES DE FIANZAS EN VIGOR O, EN SU CASO, A TRAVÉS DEL PROCEDIMIENTO QUE ESTABLECE EL ARTÍCULO 63 DE LA LEY DE PROTECCIÓN Y DEFENSA AL BENEFICIARIO DE SERVICIOS FINANCIEROS VIGENTE. FIN DE TEXTO.

ANEXOS

42 0 0956
DIVISION DE CONTRATOS
Y APOYO TÉCNICO