



INSTITUTO MEXICANO DEL SEGURO SOCIAL
DIRECCIÓN DE ADMINISTRACIÓN Y EVALUACIÓN DE DELEGACIONES
UNIDAD DE ADMINISTRACIÓN

Contrato No. 100056

LICITACIÓN PÚBLICA
NACIONAL

Número: 00641320-001-10

Contrato para la Adquisición de Ropa Contractual para el suministro del año 2010, que celebran por una parte, el Instituto Mexicano del Seguro Social, que en lo sucesivo se denominará "EL INSTITUTO", representado en este acto por el **Ing. Oscar Mario Fuentes Rojas**, en su carácter de Representante Legal y por la otra, la Sociedad Mercantil denominada "UNIFORMES INDUSTRIALES COMANDO", S.A. DE C.V., en lo subsecuente "EL PROVEEDOR", representada por el **C. Javier Barroeta Baron**, en su carácter de Representante Legal, al tenor de las declaraciones y cláusulas siguientes:

DECLARACIONES

- I.- "EL INSTITUTO", declara que:
 - I.1.- Es un Organismo Público Descentralizado de la Administración Pública Federal, con personalidad jurídica y patrimonio propios, que tiene a su cargo la organización y administración del Seguro Social, como un servicio público de carácter nacional, en términos de los artículos 4 y 5, de la Ley del Seguro Social.
 - I.2.- Está facultado para adquirir toda clase de bienes muebles en términos de la legislación vigente, para la consecución de los fines para los que fue creado, de conformidad con el artículo 251, fracciones IV y V de la Ley del Seguro Social.
 - I.3.- El Ing. Oscar Mario Fuentes Rojas, en su carácter de Representante Legal, se encuentra facultado para suscribir el presente instrumento jurídico en representación de "EL INSTITUTO", de acuerdo al poder que se contiene en la Escritura Pública número 86,331, de fecha 10 de diciembre de 2009, pasada ante la fe del Lic. José Ignacio Senties Laborde, Notario Público número 104 de la Ciudad de México, Distrito Federal.
 - I.4.- Para el cumplimiento de sus funciones y la realización de sus actividades, requiere de la Adquisición de Ropa Contractual para el suministro del año 2010, solicitado por la Comisión Nacional Mixta de Ropa de Trabajo y Uniformes del Sindicato Nacional de Trabajadores del Seguro Social (SNTSS).
 - I.5.- Para cubrir las erogaciones que se deriven del presente contrato, cuenta con recursos disponibles suficientes, no comprometidos, en la partida presupuestal número 21060112, de conformidad con el Dictamen de Disponibilidad Presupuestal Previo número 0000023731-2010, mismo que se agrega al presente instrumento jurídico como **Anexo 3 (tres)**.

COORDINACIÓN DE ADQUISICIÓN DE BIENES Y CONTRATACIÓN DE SERVICIOS
DIVISIÓN DE CONTRATOS Y APOYO TÉCNICO
NIVEL CENTRAL

1 de 14

"Este Instrumento Jurídico fue elaborado de conformidad con las Bases de Licitación y a los documentos correspondientes al evento licitatorio que se señala: propuestas técnicas, económicas y fallo, así como a la normatividad aplicable en la materia, su elaboración, revisión y visto bueno lo llevó a cabo la División de Contratos y Apoyo Técnico"



INSTITUTO MEXICANO DEL SEGURO SOCIAL
DIRECCIÓN DE ADMINISTRACIÓN Y EVALUACIÓN DE DELEGACIONES
UNIDAD DE ADMINISTRACIÓN

Contrato No. 100056

LICITACIÓN PÚBLICA
NACIONAL

Número: 00641320-001-10

- I.6.- El presente contrato fue adjudicado a “EL PROVEEDOR” mediante el procedimiento de Licitación Pública Nacional número **00641320-001-10**, con fundamento en lo dispuesto por los artículos 134 de la Constitución Política de los Estados Unidos Mexicanos; 26, fracción I, 26 Bis, fracción III, 27, 28 fracción I, 29, 30, 32, 33, 33 Bis, 34, 35 y 39 de la Ley de Adquisiciones, Arrendamientos y Servicios del Sector Público.
- I.7.- Con fecha 20 de mayo de 2010, el representante de la División de Equipo y Mobiliario Médico de la Coordinación Técnica de Bienes de Inversión, emitió el Acta Administrativa de comunicación al Fallo, celebrado el 31 de marzo de 2010, respecto del procedimiento de contratación mencionado en la declaración que antecede, en la que resultó adjudicado “EL PROVEEDOR”, con la(s) partida(s) señalada(s) en el **Anexo 1 (uno)**.
- I.8.- Conforme a lo previsto en el artículo 68 A, del Reglamento de la Ley de Adquisiciones, Arrendamientos y Servicios del Sector Público, “EL PROVEEDOR” en caso de auditorías, visitas o inspecciones que practique la Secretaría de la Función Pública y el Órgano Interno de Control en “EL INSTITUTO”, deberá proporcionar la información que en su momento se requiera, relativa al presente contrato.
- I.9.- Señala como domicilio para todos los efectos de este acto jurídico, el ubicado en la Calle de Durango número 291, 11º piso, Colonia Roma Norte, Delegación Cuauhtémoc, Código Postal 06700, en México, Distrito Federal.
- II.- “EL PROVEEDOR”, declara que:
- II.1.- Es una sociedad mercantil debidamente constituida de conformidad con las leyes de los Estados Unidos Mexicanos, según consta en la Escritura Pública número 80,634, de fecha 12 de julio de 1989, pasada ante la fe del Licenciado José Felipe Carrasco Zanini, Notario Público número 3; de la Ciudad de México Distrito Federal, e inscrita en el Registro Público de la Propiedad con número de folio 130,342 de fecha 28 de junio de 1990.
- II.2.- Se encuentra representada para la celebración de este contrato, por el C. Javier Barroeta Baron, quien acredita su personalidad en términos de la Escritura Pública número 71,713 de fecha 18 de enero de 2005, pasada ante la fe del Licenciado Heriberto Román Talavera, Notario Público número 62 de México Distrito Federal, manifiesta bajo protesta de decir verdad, que las facultades que le fueron conferidas no le han sido revocadas, modificadas ni restringidas en forma alguna.

COORDINACIÓN DE ADQUISICIÓN DE BIENES Y CONTRATACIÓN DE SERVICIOS
DIVISIÓN DE CONTRATOS Y APOYO TÉCNICO
NIVEL CENTRAL

2 de 14

“Este Instrumento Jurídico fue elaborado de conformidad con las Bases de Licitación y a los documentos correspondientes al evento licitatorio que se señala: propuestas técnicas, económicas y fallo, así como a la normatividad aplicable en la materia, su elaboración, revisión y visto bueno lo llevó a cabo la División de Contratos y Apoyo Técnico”



INSTITUTO MEXICANO DEL SEGURO SOCIAL
DIRECCIÓN DE ADMINISTRACIÓN Y EVALUACIÓN DE DELEGACIONES
UNIDAD DE ADMINISTRACIÓN

Contrato No. 100056

LICITACIÓN PÚBLICA
NACIONAL

Número: 00641320-001-10

- II.3.- De acuerdo con sus estatutos, tiene como objeto la compra, venta, distribución, exportación, importación, consignación, agencia, representación, correduría, comisión, mediación de toda clase de hilados y tejidos, materias primas para la producción así como prendas de vestir y uniformes industriales de todo tipo de maquila, etc.
- II.4.- La Secretaría de Hacienda y Crédito Público le otorgó el Registro Federal de Contribuyentes número UIC-890719-V7A, con Registro Patronal ante el IMSS Y6213488-10.
- II.5.- Manifiesta bajo protesta de decir verdad, no encontrarse en los supuestos de los artículos 50 y 60 de la Ley de Adquisiciones, Arrendamientos y Servicios del Sector Público.
- II.6.- Manifiesta bajo protesta de decir verdad, que dispone de la organización, experiencia, elementos técnicos, humanos y económicos necesarios, así como con la capacidad suficiente para satisfacer de manera eficiente y adecuada las necesidades de "EL INSTITUTO".
- II.7.- Señala como domicilio para todos los efectos de este acto jurídico, el ubicado en Calle de José Martí número 296, Colonia Escandón, Código Postal 11800, Delegación Miguel Hidalgo, en México, Distrito Federal, Teléfonos 5272-9807, 5272-7943, 5273-9652 y Fax 5272-7943 ext. 122.

Hechas las declaraciones anteriores, las partes convienen en otorgar el presente contrato, de conformidad con las siguientes:

CLÁUSULAS

PRIMERA.- OBJETO DEL CONTRATO.- "EL INSTITUTO" se obliga a adquirir de "EL PROVEEDOR" y éste se obliga a suministrar los bienes cuyas características, especificaciones y cantidades se describen en el **Anexo 1 (uno)**.

SEGUNDA.- IMPORTE DEL CONTRATO.- "EL INSTITUTO" se obliga a cubrir a "EL PROVEEDOR" como contraprestación, por los bienes objeto del presente contrato, la cantidad total de **\$38,880.50 (TREINTA Y OCHO MIL OCHOCIENTOS OCHENTA PESOS 50/100 M.N.)**, más el Impuesto al Valor Agregado (IVA), de conformidad con los precios unitarios que se indican en el **Anexo 5 (cinco)**.

Las partes convienen que el presente contrato se celebra bajo la modalidad de precios fijos, por lo que el monto de los mismos no cambiará durante la vigencia del presente contrato.

COORDINACIÓN DE ADQUISICIÓN DE BIENES Y CONTRATACIÓN DE SERVICIOS
DIVISIÓN DE CONTRATOS Y APOYO TÉCNICO
NIVEL CENTRAL

3 de 14

"Este Instrumento Jurídico fue elaborado de conformidad con las Bases de Licitación y a los documentos correspondientes al evento licitatorio que se señala: propuestas técnicas, económicas y fallo, así como a la normatividad aplicable en la materia, su elaboración, revisión y visto bueno lo llevó a cabo la División de Contratos y Apoyo Técnico"



INSTITUTO MEXICANO DEL SEGURO SOCIAL
DIRECCIÓN DE ADMINISTRACIÓN Y EVALUACIÓN DE DELEGACIONES
UNIDAD DE ADMINISTRACIÓN

Contrato No. 100056

LICITACIÓN PÚBLICA
NACIONAL

Número: 00641320-001-10

TERCERA.- FORMA DE PAGO.- “EL INSTITUTO” se obliga a pagar a “EL PROVEEDOR”, la cantidad señalada en la Cláusula inmediata anterior en pesos mexicanos, a los 20 días naturales posteriores a la entrega por parte de “EL PROVEEDOR” de todos los documentos que se señalan en el inciso a), en los lugares que se señalan en el **Anexo 2 (dos)**, del presente contrato, en los días de lunes a viernes con un horario de 9:00 a 14:00 horas.

a) Original y copia de la factura que reúna los requisitos fiscales respectivos, en la que se indique los bienes entregados, número de proveedor, número de contrato, en su caso, el número de la(s) orden(es) de reposición que ampara(n) dichos bienes, el número de Alta del Sistema de Abastecimiento Institucional (SAI), número de fianza y denominación social de la afianzadora, misma que deberá ser entregada en la División de Trámite de Erogaciones, ubicada en la calle de Durango número 167, 3er Piso, Colonia Norte, Delegación Cuauhtémoc, en México, Distrito Federal.

“EL PROVEEDOR” podrá optar porque “EL INSTITUTO” efectúe el pago de los bienes suministrados, a través del esquema electrónico intrabancario que “EL INSTITUTO” tiene en operación, con las Instituciones Bancarias siguientes: Banamex, S.A., BBVA, Bancomer, Banorte, S.A. y Scotiabank Inverlat, S.A., para tal efecto deberá presentar en la División de Trámite de Erogaciones, sita en la Calle de Durango número 167, 3er Piso, Colonia Roma Norte, Delegación Cuauhtémoc, Código Postal 06700, en México, Distrito Federal, dentro del horario comprendido de las 9:00 a las 14:30 horas, de lunes a viernes en días hábiles, petición por escrito, indicando: razón social, domicilio fiscal, número telefónico y fax, nombre completo del apoderado legal con facultades de cobro y su firma, número de cuenta de cheques, sucursal y plaza, así como número de “EL PROVEEDOR” asignado por “EL INSTITUTO”.

En caso de que “EL PROVEEDOR” solicite el abono en una cuenta contratada en un banco diferente a los antes citados (interbancario), “EL INSTITUTO” realizará la instrucción de pago en la fecha de vencimiento del contrarecibo y su aplicación se llevará a cabo al día hábil siguiente, de acuerdo con el mecanismo establecido por el Centro de Compensación Bancaria (CECOBAN).

Anexo a la solicitud de pago electrónico (intrabancario e interbancario) “EL PROVEEDOR” deberá presentar original y copia de la cédula del Registro Federal de Contribuyentes, poder notarial e identificación oficial; los originales se solicitan únicamente para cotejar los datos y le serán devueltos en el mismo acto.

Asimismo, “EL INSTITUTO” podrá aceptar de “EL PROVEEDOR” que tenga cuentas líquidas y exigibles a su cargo, que éstas se apliquen por concepto de cuotas obrero patronales, conforme a lo previsto en el artículo 40 B, de la Ley del Seguro Social.

4 de 14

COORDINACIÓN DE ADQUISICIÓN DE BIENES Y CONTRATACIÓN DE SERVICIOS
DIVISIÓN DE CONTRATOS Y APOYO TÉCNICO
NIVEL CENTRAL

“Este Instrumento Jurídico fue elaborado de conformidad con las Bases de Licitación y a los documentos correspondientes al evento licitatorio que se señala: propuestas técnicas, económicas y fallo, así como a la normatividad aplicable en la materia, su elaboración, revisión y visto bueno lo llevó a cabo la División de Contratos y Apoyo Técnico”



INSTITUTO MEXICANO DEL SEGURO SOCIAL
DIRECCIÓN DE ADMINISTRACIÓN Y EVALUACIÓN DE DELEGACIONES
UNIDAD DE ADMINISTRACIÓN

Contrato No. 100056

LICITACIÓN PÚBLICA
NACIONAL

Número: 00641320-001-10

“EL PROVEEDOR” que entregue bienes a “EL INSTITUTO” y que celebre contratos de cesión de derechos de cobro, deberá notificarlo a “EL INSTITUTO”, con un mínimo de 5 (cinco) días naturales anteriores a la fecha de pago programada, entregando invariablemente una copia de los contra-recibos cuyo importe se cede, además de los documentos sustantivos de dicha cesión. De igual forma los que celebren contrato de cesión de derechos de cobro a través de factoraje financiero conforme al Programa de Cadenas Productivas de Nacional Financiera, S.N.C., Institución de Banca de Desarrollo.

El pago de los bienes quedará condicionado proporcionalmente al pago que “EL PROVEEDOR” deba efectuar por concepto de penas convencionales por atraso.

CUARTA.- PLAZO, LUGAR Y CONDICIONES DE ENTREGA.-

PLAZO Y LUGAR DE ENTREGA.- Los bienes deberán ser entregados conforme a las fechas establecidas para las dos entregas programadas que enseguida se indican, conforme a los horarios y lugares que se indican a continuación.

“EL PROVEEDOR” se compromete a entregar los bienes de nivel central, en la Calzada Vallejo número 675, Colonia Magdalena de las Salinas, Código Postal 07760, Delegación Gustavo A. Madero, en México, Distrito Federal en las fechas que se indican a continuación:

RÉGIMEN ORDINARIO Y PROGRAMA IMSS-OPORTUNIDADES

- 1a. Entrega 30 de junio de 2010.
- 2a. Entrega 15 de agosto de 2010.

MÉDICOS RESIDENTES

- UNICA ENTREGA 31 de mayo de 2010.

“EL PROVEEDOR” podrá entregar los bienes antes del vencimiento del plazo establecido para tal efecto, previa conformidad del Área de Suministros de Nivel Central.

Las órdenes de Reposición que genere “EL INSTITUTO”, de acuerdo a las entregas programadas, serán hechas del conocimiento a “EL PROVEEDOR” vía internet, a través de la dirección electrónica (<http://sai.imss.gob.mx>). Adicionalmente, el área de suministros de nivel central, podrá notificar las referidas órdenes, a través de correo electrónico, servicio de mensajería especializada, correo certificado o fax, en la inteligencia de que “EL PROVEEDOR” deberá entregar el acuse de

COORDINACIÓN DE ADQUISICIÓN DE BIENES Y CONTRATACIÓN DE SERVICIOS
DIVISIÓN DE CONTRATOS Y APOYO TÉCNICO
NIVEL CENTRAL

5 de 14

“Este Instrumento Jurídico fue elaborado de conformidad con las Bases de Licitación y a los documentos correspondientes al evento licitatorio que se señala: propuestas técnicas, económicas y fallo, así como a la normatividad aplicable en la materia, su elaboración, revisión y visto bueno lo llevó a cabo la División de Contratos y Apoyo Técnico”



INSTITUTO MEXICANO DEL SEGURO SOCIAL
DIRECCIÓN DE ADMINISTRACIÓN Y EVALUACIÓN DE DELEGACIONES
UNIDAD DE ADMINISTRACIÓN

Contrato No. 100056

LICITACIÓN PÚBLICA
NACIONAL

Número: 00641320-001-10

recibo respectivo, por la misma vía, en el área de suministros de nivel central, en el domicilio que se indica en el **Anexo 2 (dos)**, dentro de los 3 (tres) días hábiles siguientes al de dicha notificación.

Conforme el párrafo que antecede, se aplicará lo establecido en el artículo 29 de la Ley Federal de Procedimiento Administrativo.- "En los plazos establecidos por periodos se computarán todos los días, cuando se fijen por mes o por año se entenderá que el plazo concluye el mismo número de día del mes o año de calendario que corresponda, respectivamente, cuando no exista el mismo número de día en el mes de calendario correspondiente, el término será el primer día hábil del siguiente mes de calendario".

"Si el último día del plazo o la fecha determinada son inhábiles o las oficinas ante las que se vaya a hacer el trámite permanecen cerradas durante el horario normal de labores, se prorrogará el plazo hasta el siguiente día hábil".

"Cuando el último día del plazo sea inhábil, se entenderá prorrogado hasta el día siguiente hábil".

CONDICIONES DE ENTREGA.- La transportación de los bienes, las maniobras de carga y descarga en el andén del lugar de entrega serán a cargo de "**EL PROVEEDOR**", así como el aseguramiento de los bienes, hasta que éstos sean recibidos de conformidad por "**EL INSTITUTO**".

En cada una de las entregas que se realicen en los lugares que se establecen en el **Anexo 2 (dos)**, "**EL PROVEEDOR**" entregará los bienes conjuntamente con una copia simple de los informes de resultados que deberán contener cada una de las pruebas o ensayos que se señalan en el **Anexo 1 (uno)**, correspondientes a los lotes de tela de cada partida adjudicada, "**EL INSTITUTO**" se reserva la facultad de verificar la calidad de los bienes entregados.

Para el caso de las Cédulas 33, 50 y 51 en la entrega "**EL PROVEEDOR**" entregará copia simple del certificado de evaluación de conformidad con el producto vigente, expedido por organismo de certificación acreditado por la EMA.

Durante la recepción, los bienes estarán sujetos a una verificación visual aleatoria, así como con las condiciones requeridas en el presente contrato, considerando cantidad y empaques en buenas condiciones, para tal efecto la Comisión Nacional o Subcomisión Mixta de Ropa de Trabajo y Uniformes revisará la confección, el diseño, tallas, terminado, descripción conforme a lo establecido en el cuadro Básico Institucional de Productos Textiles y Calzado, Volumen 1, Ropa Contractual y el Catalogo General de Artículos de "**EL INSTITUTO**" siendo responsabilidad del personal del Almacén verificar que la cantidad a entregar coincida con la remisión y/o orden de reposición. Cabe resaltar que mientras no se cumpla con las condiciones de entrega establecidas en el presente contrato, "**EL INSTITUTO**" no dará por recibidos y aceptados los bienes.

6 de 14

COORDINACIÓN DE ADQUISICIÓN DE BIENES Y CONTRATACIÓN DE SERVICIOS
DIVISIÓN DE CONTRATOS Y APOYO TÉCNICO
NIVEL CENTRAL

"Este Instrumento Jurídico fue elaborado de conformidad con las Bases de Licitación y a los documentos correspondientes al evento licitatorio que se señala: propuestas técnicas, económicas y fallo, así como a la normatividad aplicable en la materia, su elaboración, revisión y visto bueno lo llevó a cabo la División de Contratos y Apoyo Técnico"



INSTITUTO MEXICANO DEL SEGURO SOCIAL
DIRECCIÓN DE ADMINISTRACIÓN Y EVALUACIÓN DE DELEGACIONES
UNIDAD DE ADMINISTRACIÓN

Contrato No. 100056

LICITACIÓN PÚBLICA
NACIONAL

Número: 00641320-001-10

QUINTA.- CANJE DE LOS BIENES.- "EL INSTITUTO", por conducto de los responsables administrativos de las Delegaciones, así como por el administrador del contrato, podrá solicitar a "EL PROVEEDOR", el canje o devolución de los bienes que presenten defectos a simple vista o de fabricación, especificaciones distintas a las establecidas en el presente contrato o calidad inferior a la propuesta, vicios ocultos o bien, cuando el área usuaria manifieste alguna queja en el sentido de que el uso del bien puede afectar la calidad del servicio, debiendo notificar a "EL PROVEEDOR" dentro del periodo de 30 (treinta) días hábiles siguientes al momento en que se haya tenido conocimiento de alguno de los supuestos antes mencionados.

Cuando concorra alguno de los supuestos anteriores, "EL PROVEEDOR" deberá reemplazarlos por bienes nuevos, a entera satisfacción de "EL INSTITUTO" en un plazo no mayor de 10 (diez) días hábiles, en ambos casos, el plazo contará a partir de la fecha de notificación por parte de "EL INSTITUTO", siempre que se encuentre vigente la garantía que otorga el fabricante sobre el bien o durante la vigencia del contrato.

Todos los gastos que se generen con motivo del canje o devolución, correrán por cuenta de "EL PROVEEDOR", previa notificación de "EL INSTITUTO".

"EL PROVEEDOR" se obliga a responder por su cuenta y riesgo de los daños y/o perjuicios que por inobservancia o negligencia de su parte, llegue a causar al Instituto y/o a terceros.

Con excepción de los bienes sujetos a la presentación de un certificado de evaluación de la conformidad de producto, los lotes objeto del CANJE, sólo se recibirán previa presentación del informe de resultados emitido por un laboratorio de pruebas acreditado donde conste que el lote cumple con los requisitos establecidos en la Especificación Técnica Aplicable.

SEXTA.- VIGENCIA.- Las partes convienen que la vigencia del presente contrato será a partir de la firma y hasta el 31 de diciembre de 2010.

SÉPTIMA.- PROHIBICIÓN DE CESIÓN DE DERECHOS Y OBLIGACIONES.- "EL PROVEEDOR" se obliga a no ceder en forma parcial o total, a favor de cualquier otra persona física o moral, los derechos y obligaciones que se deriven del presente contrato.

"EL PROVEEDOR" sólo podrá ceder los derechos de cobro que se deriven del presente contrato, de acuerdo con lo estipulado en la Cláusula Tercera, del presente instrumento jurídico.

OCTAVA.- RESPONSABILIDAD.- "EL PROVEEDOR" se obliga a responder por su cuenta y riesgo de los daños y/o perjuicios que por inobservancia o negligencia de su parte, lleguen a causar

COORDINACIÓN DE ADQUISICIÓN DE BIENES Y CONTRATACIÓN DE SERVICIOS
DIVISIÓN DE CONTRATOS Y APOYO TÉCNICO
NIVEL CENTRAL

7 de 14

"Este Instrumento Jurídico fue elaborado de conformidad con las Bases de Licitación y a los documentos correspondientes al evento licitatorio que se señala: propuestas técnicas, económicas y fallo, así como a la normatividad aplicable en la materia, su elaboración, revisión y visto bueno lo llevó a cabo la División de Contratos y Apoyo Técnico"



INSTITUTO MEXICANO DEL SEGURO SOCIAL
DIRECCIÓN DE ADMINISTRACIÓN Y EVALUACIÓN DE DELEGACIONES
UNIDAD DE ADMINISTRACIÓN

Contrato No. 100056

LICITACIÓN PÚBLICA
NACIONAL

Número: 00641320-001-10

a "EL INSTITUTO" y/o a terceros, con motivo de las obligaciones pactadas en este instrumento jurídico, o bien, por los defectos o vicios ocultos en los bienes entregados, de conformidad con lo establecido en el artículo 53, de la Ley de Adquisiciones, Arrendamientos y Servicios del Sector Público.

NOVENA.- IMPUESTOS Y DERECHOS.- Los impuestos y derechos que procedan con motivo de los bienes objeto del presente contrato, serán pagados por "EL PROVEEDOR" conforme a la legislación aplicable en la materia.

"EL INSTITUTO" sólo cubrirá el Impuesto al Valor Agregado (IVA) de acuerdo a lo establecido en las disposiciones legales vigentes en la materia.

DÉCIMA.- PATENTES Y/O MARCAS.- "EL PROVEEDOR" se obliga para con "EL INSTITUTO", a responder por los daños y/o perjuicios que pudiera causar a "EL INSTITUTO" y/o a terceros, si con motivo de la entrega de los bienes adquiridos viola derechos de autor, de patentes y/o marcas u otro derecho reservado a nivel Nacional o Internacional.

Por lo anterior, "EL PROVEEDOR" manifiesta en este acto bajo protesta de decir verdad, no encontrarse en ninguno de los supuestos de infracción a la Ley Federal del Derecho de Autor, ni a la Ley de la Propiedad Industrial.

En caso de que sobreviniera alguna reclamación en contra de "EL INSTITUTO" por cualquiera de las causas antes mencionadas, la única obligación de éste será la de dar aviso en el domicilio previsto en este instrumento a "EL PROVEEDOR", para que éste lleve a cabo las acciones necesarias que garanticen la liberación de "EL INSTITUTO" de cualquier controversia o responsabilidad de carácter civil, mercantil penal o administrativa que, en su caso, se ocasione.

DÉCIMA PRIMERA.- GARANTÍAS.- "EL PROVEEDOR" se obliga a otorgar a "EL INSTITUTO", las garantías que se enumeran a continuación.

a) **GARANTÍA DE LOS BIENES.-** "EL PROVEEDOR" se obliga con "EL INSTITUTO" a entregar junto con los bienes, una garantía de fabricación con cobertura amplia, contra vicios ocultos, defectos de fabricación o cualquier daño que presenten, la cual deberá entregar a "EL INSTITUTO" por escrito en papel membretado, debidamente firmada por el representante legal de éste y a entera satisfacción de "EL INSTITUTO".

Los escritos en los que obre la garantía de los bienes a que se hace referencia en los párrafos que anteceden, deberán constar en papel membretado de la empresa y ser firmados por su representante.

COORDINACIÓN DE ADQUISICIÓN DE BIENES Y CONTRATACIÓN DE SERVICIOS
DIVISIÓN DE CONTRATOS Y APOYO TÉCNICO
NIVEL CENTRAL

8 de 14

"Este Instrumento Jurídico fue elaborado de conformidad con las Bases de Licitación y a los documentos correspondientes al evento licitatorio que se señala: propuestas técnicas, económicas y fallo, así como a la normatividad aplicable en la materia, su elaboración, revisión y visto bueno lo llevó a cabo la División de Contratos y Apoyo Técnico"



INSTITUTO MEXICANO DEL SEGURO SOCIAL
DIRECCIÓN DE ADMINISTRACIÓN Y EVALUACIÓN DE DELEGACIONES
UNIDAD DE ADMINISTRACIÓN

Contrato No. 100056

LICITACIÓN PÚBLICA
NACIONAL

Número: 00641320-001-10

b) **GARANTÍA DE CUMPLIMIENTO DEL CONTRATO-** "EL PROVEEDOR" se obliga a otorgar, dentro de un plazo de 10 (diez) días naturales contados a partir de la firma de este instrumento, de conformidad con el artículo 48 de la Ley de la materia, una garantía de cumplimiento de todas y cada una de las obligaciones a su cargo derivadas del presente contrato, mediante fianza expedida por compañía autorizada en los términos de la Ley Federal de Instituciones de Fianzas, y a favor del "Instituto Mexicano del Seguro Social", por un monto equivalente al **10%** (diez por ciento) sobre el importe máximo que se indica en la **CLÁUSULA SEGUNDA** del presente contrato, sin considerar el Impuesto al Valor Agregado (IVA), en Moneda Nacional.

"EL PROVEEDOR" queda obligado a entregar a "EL INSTITUTO" la póliza de fianza, apegándose al formato que se integra al presente instrumento jurídico como **Anexo 4 (cuatro)**, en la División de Contratos y Apoyo Técnico, ubicada en la Calle de Durango número 291, 10º. Piso, Colonia Roma Norte, Cidigo Postal 06700, en México, Distrito Federal.

Dicha póliza de garantía de cumplimiento del contrato será devuelta a "EL PROVEEDOR" una vez que "EL INSTITUTO" le otorgue autorización por escrito, para que éste pueda solicitar a la afianzadora correspondiente la cancelación de la fianza, autorización que se entregará a "EL PROVEEDOR", siempre que demuestre haber cumplido con la totalidad de las obligaciones adquiridas por virtud del presente contrato, para lo cual deberá presentar mediante escrito la solicitud de liberación de la fianza en la División de Contratos y Apoyo Técnico, misma que llevará a cabo el procedimiento para la liberación y entrega de fianza.

DÉCIMA SEGUNDA.- EJECUCIÓN DE LA PÓLIZA DE FIANZA DE CUMPLIMIENTO DE ESTE CONTRATO.- "EL INSTITUTO" llevará a cabo la ejecución de la garantía de cumplimiento de contrato cuando:

- a) Se rescinda administrativamente este contrato.
- b) Durante la vigencia de este contrato se detecten deficiencias, fallas o calidad inferior en los bienes suministrados, en comparación con los ofertados.
- c) Cuando en el supuesto de que se realicen modificaciones al contrato, no entregue en el plazo pactado, el endoso o la nueva garantía, que ampare el porcentaje establecido para garantizar el cumplimiento del presente instrumento, en la cláusula Décima Primera, inciso b).
- d) Por cualquier otro incumplimiento de las obligaciones contraídas en este contrato.

DÉCIMA TERCERA.- PENAS CONVENCIONALES POR ATRASO EN LA ENTREGA DE LOS BIENES ADJUDICADOS.- "EL INSTITUTO" aplicará una pena convencional por cada día natural de atraso en la entrega de los bienes, por el equivalente al **2.5% (dos punto cinco por ciento)** sobre el valor total de lo incumplido sin incluir el Impuesto al Valor Agregado (IVA), en cada uno de los supuestos siguientes:

COORDINACIÓN DE ADQUISICIÓN DE BIENES Y CONTRATACIÓN DE SERVICIOS
DIVISIÓN DE CONTRATOS Y APOYO TÉCNICO
NIVEL CENTRAL

9 de 14

"Este Instrumento Jurídico fue elaborado de conformidad con las Bases de Licitación y a los documentos correspondientes al evento licitatorio que se señala: propuestas técnicas, económicas y fallo, así como a la normatividad aplicable en la materia, su elaboración, revisión y visto bueno lo llevó a cabo la División de Contratos y Apoyo Técnico"



INSTITUTO MEXICANO DEL SEGURO SOCIAL
DIRECCIÓN DE ADMINISTRACIÓN Y EVALUACIÓN DE DELEGACIONES
UNIDAD DE ADMINISTRACIÓN

Contrato No. 100056

LICITACIÓN PÚBLICA
NACIONAL

Número: 00641320-001-10

1. Cuando **"EL PROVEEDOR"** no entregue los bienes que se le hayan sido requeridos, dentro del plazo establecido en la Cláusula Cuarta del presente contrato.
2. Cuando **"EL PROVEEDOR"** no reponga dentro del plazo señalado en la Cláusula Quinta del presente contrato, los bienes que **"EL INSTITUTO"** haya solicitado para su canje.

La pena convencional por atraso, se calculará por cada día de incumplimiento, de acuerdo con el porcentaje de penalización, aplicado al valor de los bienes entregados con atraso, y de manera proporcional al importe de la garantía de cumplimiento que corresponda a la partida, orden de reposición o concepto, según corresponda.

Por ningún concepto la aplicación de penas convencionales podrá exceder el importe de la garantía de cumplimiento de contrato.

"EL PROVEEDOR" a su vez, autoriza a **"EL INSTITUTO"** a descontar las cantidades que resulten de aplicar la pena convencional señalada en el párrafo anterior, sobre los pagos que deberá cubrir a **"EL PROVEEDOR"**.

Conforme a lo previsto en el penúltimo párrafo del artículo 64 del Reglamento de la Ley de la materia, sin perjuicio de lo dispuesto en el segundo párrafo del artículo 51 de la propia Ley, en ningún caso se aceptará la estipulación de penas convencionales, ni intereses moratorios a cargo de **"EL INSTITUTO"**.

DÉCIMA CUARTA.- TERMINACIÓN ANTICIPADA.- De conformidad con lo establecido en el artículo 54 Bis de la Ley de Adquisiciones, Arrendamientos y Servicios del Sector Público, **"EL INSTITUTO"** podrá dar por terminado anticipadamente el presente contrato sin responsabilidad para éste y sin necesidad de que medie resolución judicial alguna, cuando concurren razones de interés general dando aviso por escrito a **"EL PROVEEDOR"** con 5 (cinco) días hábiles de anticipación a la fecha efectiva de terminación, o bien, cuando por causas justificadas se extinga la necesidad de requerir los bienes objeto del presente contrato, y se demuestre que de continuar con el cumplimiento de las obligaciones pactadas, se ocasionaría algún daño o perjuicio a **"EL INSTITUTO"** o determine la nulidad total o parcial de los actos que dieron origen al presente instrumento jurídico, con motivo de la resolución de una inconformidad emitida por la Secretaría de la Función Pública.

En estos casos **"EL INSTITUTO"** reembolsará a **"EL PROVEEDOR"** los gastos no recuperables en que haya incurrido, siempre que éstos sean razonables, estén debidamente comprobados y se relacionen directamente con el presente instrumento jurídico.

COORDINACIÓN DE ADQUISICIÓN DE BIENES Y CONTRATACIÓN DE SERVICIOS
DIVISIÓN DE CONTRATOS Y APOYO TÉCNICO
NIVEL CENTRAL

10 de 14

"Este Instrumento Jurídico fue elaborado de conformidad con las Bases de Licitación y a los documentos correspondientes al evento licitatorio que se señala: propuestas técnicas, económicas y fallo, así como a la normatividad aplicable en la materia, su elaboración, revisión y visto bueno lo llevó a cabo la División de Contratos y Apoyo Técnico"



DÉCIMA QUINTA.- RESCISIÓN ADMINISTRATIVA.- “EL INSTITUTO” podrá rescindir administrativamente, el presente contrato en cualquier momento, cuando “EL PROVEEDOR” incurra en incumplimiento de cualquiera de las obligaciones a su cargo, de conformidad con el procedimiento previsto en el artículo 54 de la Ley de Adquisiciones, Arrendamientos y Servicios del Sector Público. “EL INSTITUTO” podrá suspender el trámite del procedimiento de rescisión, cuando se hubiera iniciado un procedimiento de conciliación respecto del contrato materia de la rescisión.

DÉCIMA SEXTA.- CAUSALES DE RESCISIÓN ADMINISTRATIVA DEL CONTRATO.- “EL INSTITUTO” podrá rescindir administrativamente este contrato sin más responsabilidad para el mismo y sin necesidad de resolución judicial, cuando “EL PROVEEDOR” incurra en cualquiera de las causales siguientes:

1. Cuando no entregue la garantía de cumplimiento del contrato, dentro del término de 10 (diez) días naturales posteriores a la firma del mismo.
2. En caso de que “EL PROVEEDOR” no reponga los bienes que le hayan sido devueltos para canje, por problemas de calidad, defectos o vicios ocultos de acuerdo a lo estipulado en el presente contrato.
3. Cuando se compruebe que “EL PROVEEDOR” haya entregado bienes con descripciones y características distintas a las pactadas en el presente instrumento jurídico.
4. Cuando “EL PROVEEDOR” incurra en falta de veracidad total o parcial respecto a la información proporcionada para la celebración del contrato.
5. Cuando se incumpla, total o parcialmente, con cualquiera de las obligaciones establecidas en el contrato y sus anexos.
6. En el supuesto Si la autoridad competente declara en concurso mercantil o cualquier situación análoga o equivalente que afecte el patrimonio de “EL PROVEEDOR”.
7. En caso de agotarse el monto límite de las penalizaciones.
8. Si se sitúa en alguno de los supuestos previstos en el artículo 50 de la Ley de Adquisiciones, Arrendamientos y Servicios del Sector Público.
9. Cuando los informes de resultados obtenidos de los lotes de tela de los bienes entregados en los destinos finales, sean no aceptables por un laboratorio de pruebas certificado por la EMA.
10. No entregar la muestra testigo.



INSTITUTO MEXICANO DEL SEGURO SOCIAL
DIRECCIÓN DE ADMINISTRACIÓN Y EVALUACIÓN DE DELEGACIONES
UNIDAD DE ADMINISTRACIÓN

Contrato No. 100056

LICITACIÓN PÚBLICA
NACIONAL

Número: 00641320-001-10

11. Cuando se transmitan total o parcialmente, bajo cualquier título. Los derechos y obligaciones pactadas en el presente instrumento jurídico, con excepción de los derechos de cobro, previa autorización de "EL INSTITUTO".

12. En caso de que durante la vigencia del contrato, se suspenda o retire el Certificado que avala el cumplimiento de la Norma Oficial Mexicana, Norma Mexicana, Norma Internacional o especificación técnica aplicable, y no se haya recibido su renovación ante un Organismo de Certificación acreditado.

13. En el supuesto de que la Comisión Federal de Competencia, de acuerdo a sus facultades, notifique a "EL INSTITUTO", la sanción impuesta a "EL PROVEEDOR" con motivo de la colusión de precios en que hubiere incurrido durante el procedimiento licitatorio, en contravención a lo dispuesto en los artículos 9, de la Ley Federal de Competencia Económica, y 34 de la Ley de Adquisiciones, Arrendamientos y Servicios del Sector Público.

DÉCIMA SÉPTIMA.- PROCEDIMIENTO DE RESCISIÓN.- Para el caso de rescisión administrativa las partes convienen en someterse al siguiente procedimiento:

a) Si "EL INSTITUTO" considera que "EL PROVEEDOR" ha incurrido en alguna de las causales de rescisión que se consignan en la Cláusula que antecede, lo hará saber a "EL PROVEEDOR" de forma indubitable por escrito a efecto de que éste exponga lo que a su derecho convenga y aporte, en su caso, las pruebas que estime pertinentes, en un término de 5 (cinco) días hábiles, siguientes al de la notificación de la comunicación de referencia.

b) Transcurrido el término a que se refiere el párrafo anterior, se resolverá considerando los argumentos y pruebas que hubiere hecho valer.

c) La determinación de dar o no por rescindido administrativamente el contrato, deberá ser debidamente fundada, motivada y comunicada por escrito a "EL PROVEEDOR", dentro de los 15 (quince) días hábiles siguientes, al vencimiento del término señalado en el inciso a) de esta cláusula.

En el supuesto de que se rescinda el contrato "EL INSTITUTO", no procederá la aplicación de penas convencionales ni su contabilización para hacer efectiva la garantía de cumplimiento de contrato.

Para los efectos del párrafo que antecede, y de conformidad con el artículo 30, fracción XIII del Reglamento de la Ley de Adquisiciones, Arrendamientos y Servicios del Sector Público, la aplicación de la garantía de cumplimiento será proporcional al monto de las obligaciones incumplidas, salvo que por las características de los bienes entregados, estos no puedan funcionar o ser utilizados por "EL INSTITUTO", por estar incompletos, en cuyo caso, la aplicación será por el total de la garantía correspondiente.

COORDINACIÓN DE ADQUISICIÓN DE BIENES Y CONTRATACIÓN DE SERVICIOS
DIVISIÓN DE CONTRATOS Y APOYO TÉCNICO
NIVEL CENTRAL

12 de 14

"Este Instrumento Jurídico fue elaborado de conformidad con las Bases de Licitación y a los documentos correspondientes al evento licitatorio que se señala: propuestas técnicas, económicas y fallo, así como a la normatividad aplicable en la materia, su elaboración, revisión y visto bueno lo llevó a cabo la División de Contratos y Apoyo Técnico"



INSTITUTO MEXICANO DEL SEGURO SOCIAL
DIRECCIÓN DE ADMINISTRACIÓN Y EVALUACIÓN DE DELEGACIONES
UNIDAD DE ADMINISTRACIÓN

Contrato No. 100056

LICITACIÓN PÚBLICA
NACIONAL

Número: 00641320-001-10

En caso de que "EL INSTITUTO" determine dar por rescindido el presente contrato, se deberá formular un finiquito en el que se hagan constar los pagos que, en su caso, deba efectuar "EL INSTITUTO" por concepto de los bienes entregados por "EL PROVEEDOR" hasta el momento en que se determine la rescisión administrativa.

Si previamente a la determinación de dar por rescindido el contrato, "EL PROVEEDOR" entrega los bienes, el procedimiento iniciado quedará sin efecto, previa aceptación y verificación de "EL INSTITUTO" por escrito, de que continúa vigente la necesidad de contar con los bienes y aplicando, en su caso, las penas convencionales correspondientes.

"EL INSTITUTO" podrá determinar no dar por rescindido el contrato, cuando durante el procedimiento advierta que dicha rescisión pudiera ocasionar algún daño o afectación a las funciones que tiene encomendadas. En este supuesto, "EL INSTITUTO" elaborará un dictamen en el cual justifique que los impactos económicos o de operación que se ocasionarían con la rescisión del contrato resultarían más inconvenientes.

De no darse por rescindido el contrato, "EL INSTITUTO" establecerá, de conformidad con "EL PROVEEDOR" un nuevo plazo para el cumplimiento de aquellas obligaciones que se hubiesen dejado de cumplir, a efecto de que "EL PROVEEDOR" subsane el incumplimiento que hubiere motivado el inicio del procedimiento de rescisión. Lo anterior, se llevará a cabo a través de un convenio modificatorio en el que se considere lo dispuesto en los dos últimos párrafos del artículo 52 de la Ley de Adquisiciones, Arrendamientos y Servicios del Sector público.

DÉCIMA OCTAVA.- MODIFICACIONES.- De conformidad con lo establecido en la Ley de Adquisiciones, Arrendamientos y Servicios del Sector Público y su Reglamento, "EL INSTITUTO" podrá celebrar por escrito convenio modificatorio al presente contrato dentro de la vigencia del mismo. Para tal efecto, "EL PROVEEDOR" se obliga a presentar, en su caso, la modificación de la garantía, en términos del artículo 68, del Reglamento de la Ley de Adquisiciones, Arrendamientos y Servicios del Sector Público.

DÉCIMA NOVENA.- RELACIÓN DE ANEXOS.- Los anexos que se relacionan a continuación son rubricados de conformidad con las partes y forman parte integrante del presente contrato.

- Anexo 1 (uno) "Total de los bienes a entregar y costos unitarios"
- Anexo 2 (dos) "Domicilio de entrega de los bienes"
- Anexo 3 (tres) "Dictámen de Disponibilidad Presupuestal Previo"
- Anexo 4 (cuatro) "Formato de Fianza de Cumplimiento del Contrato"

COORDINACIÓN DE ADQUISICIÓN DE BIENES Y CONTRATACIÓN DE SERVICIOS
DIVISIÓN DE CONTRATOS Y APOYO TÉCNICO
NIVEL CENTRAL

13 de 14

"Este Instrumento Jurídico fue elaborado de conformidad con las Bases de Licitación y a los documentos correspondientes al evento licitatorio que se señala: propuestas técnicas, económicas y fallo, así como a la normatividad aplicable en la materia, su elaboración, revisión y visto bueno lo llevó a cabo la División de Contratos y Apoyo Técnico"



INSTITUTO MEXICANO DEL SEGURO SOCIAL
DIRECCIÓN DE ADMINISTRACIÓN Y EVALUACIÓN DE DELEGACIONES
UNIDAD DE ADMINISTRACIÓN

Contrato No. 100056

LICITACIÓN PÚBLICA
NACIONAL

Número: 00641320-001-10

VIGÉSIMA.- LEGISLACIÓN APLICABLE.- Las partes se obligan a sujetarse estrictamente para el cumplimiento del presente contrato, a todas y cada una de las cláusulas del mismo, a las Bases de Licitación de la cual emana, así como a lo establecido en la Ley de Adquisiciones, Arrendamientos y Servicios del Sector Público, su Reglamento, Políticas, Bases y Lineamientos vigentes y supletoriamente, al Código Civil Federal, al Código Federal de Procedimientos Civiles y a la Ley Federal de Procedimiento Administrativo.

VIGÉSIMA PRIMERA.- JURISDICCIÓN.- Para la interpretación y cumplimiento de este instrumento, así como para todo aquello que no esté expresamente estipulado en el mismo, las partes se someten a la jurisdicción de los Tribunales Federales competentes de la Ciudad de México, Distrito Federal, renunciando a cualquier otro fuero presente o futuro que por razón de domicilio les pudiera corresponder.

Previa lectura y debidamente enteradas las partes del contenido, alcance y fuerza legal del presente contrato, en virtud de que se ajusta a la expresión de su libre voluntad y que su consentimiento no se encuentra afectado por dolo, error, mala fe ni otros vicios de la voluntad, lo firman y ratifican en todas sus partes, por sextuplicado, en la Ciudad de México, Distrito Federal, el día 28 de mayo de 2010.

"EL INSTITUTO"
INSTITUTO MEXICANO DEL SEGURO
SOCIAL

"EL PROVEEDOR"
UNIFORMES INDUSTRIALES COMANDO,
S.A. de C.V.

ING. OSCAR MARIO FUENTES ROJAS
Representante Legal

C. JAVIER BARROETA BARON
Representante Legal

ADMINISTRA ESTE CONTRATO

RENÉ GOYTORTÚA CASTILLO
Titular del Área de Suministros
de Nivel Central

COORDINACIÓN DE ADQUISICIÓN DE BIENES Y CONTRATACIÓN DE SERVICIOS
DIVISIÓN DE CONTRATOS Y APOYO TÉCNICO
NIVEL CENTRAL

14 de 14

"Este Instrumento Jurídico fue elaborado de conformidad con las Bases de Licitación y a los documentos correspondientes al evento licitatorio que se señala: propuestas técnicas, económicas y fallo, así como a la normatividad aplicable en la materia, su elaboración, revisión y visto bueno lo llevó a cabo la División de Contratos y Apoyo Técnico"



INSTITUTO MEXICANO DEL SEGURO SOCIAL

ANEXO 1

**“TOTAL DE LOS BIENES A ENTREGAR Y COSTOS
UNITARIOS”**

**ANEXOS
DIVISION DE CONTRATO:
Y APOYO TECNICO**

EL PRESENTE ANEXO CONSTA DE 85 HOJAS INCLUYENDO ESTA CARATULA

INSTITUTO VENEZOLANO DEL GENDARMERÍA
 SUBCOMANDO EN JEFE FUERZAS ARMADAS
 Oficina Central - Reforma - Coordinación de Abastecimientos
 CONTRATO CERRADO
 No. REQUISICION: 09802100203101019
 ANEXO 1

MEDIDAS : UNIFORMES INDUSTRIALES COMANDO, S. A. DE C. V.
 C. V. : C. V. - 890719-V78
 PROVEEDOR : 00030385

DIVISION DE CONTRATOS
 ANEXOS

DEMANDA: NIÑERA
 MATERIA: NIÑERA
 IMPORTE: \$76.00
 REPORTE: \$359.00
 DESCUENTO: 0%
 DESCONTADO: 30.60
 PRECIO NETO: \$76.00
 IMPORTE MÍNIMO NETO: \$101.10
 IMPORTE MÁXIMO NETO: \$394.00

BATA, TRES CUARTOS DE LARGO Y MANEJA COME
 A, MASCULINO, TALLA: MEDIANA, TELA: POPEL
 LINA FALLA: 80% POLIESTER 20% ALGODON, C
 OLOR: ARENA CODIGO PANTONE 16-0928 TP O T
 C LOGOTIPO DEL INSS, COLOR/COD. PANTO
 NE: VERDE 561 C O 561 H TIPO: RECTO: QUE
 HLO: SPORT CON RESPONTE ALREDEDOR, DELAN
 TERO: DE DOS PIEZAS, CIENNA AL FRENTE CO

DEMANDA	MATERIA	IMPORTE	REPORTE	DESCUENTO	DESCONTADO	PRECIO NETO	IMPORTE MÍNIMO NETO	IMPORTE MÁXIMO NETO
NIÑERA	NIÑERA	\$76.00	\$359.00	0%	30.60	\$76.00	\$101.10	\$394.00

PROCEDENCIA: M. AICO
 RFE Fabricante: MBG - 020429-709

DEPARTAMENTO MEDICINA DEL SEGURO SOCIAL
REPOSICION DE EQUIPOS DE ADMINISTRACION
Sistema Operacional de Administracion
CONTRATO CERRADO
No. CONTRATO: 106056
No. REQUISICION: 0980210020101018
ANEXO I

PROVEEDOR : UNIFORMES INDUSTRIALES COMMANDO, S. A. DE C. V.
FAT : UIC 890/15-V7A
PROVEEDOR: 00010286

ANEXO DEPARTAMENTO DESCRIPCION	CANTIDAD	UNIDAD	PRECIO UNITARIO	PRECIO TOTAL	IMPORTE	DEPOSITO	PRECIO NETO	IMPORTE NETO	IMPORTE
ALTA, MANEJO RECIVA DE UNA PIEZA, CON PUNTA O SIMULADO. LOGOSIMBOLO DEL IMSS ESTAMPADO EN LA MANEJA TEGUIERDA. PARA LAS SIGUIENTES CATEGORIAS: AUXILIAR DE NOMENCLADURA EN LA UNIDAD MEDICA AUXILIAR DE NOMENCLADURA EN LA UNIDAD MEDICA AUXILIAR DE NOMENCLADURA EN LOS SERVICIOS ADMINISTRATIVOS (A) AYUDANTE DE ENFERMERA EN AMBULATORIO, COORDINADOR DE AMBUCEN, NURSING (A), OFICIAL DE AMBUCEN, OPERADOR DE TIENDAS, OPERADOR GENERAL EN TIENDAS. *(A) CUANDO LABOREN EN UNIDAD MEDICA** VOLUMEN I, CUBIULA I.	17	35	\$78.00	\$2,666.00	03	\$0.00	\$2,666.00	\$2,666.00	\$2,666.00

ANEXO I
CONTINUA

ANEXO DEPARTAMENTO DESCRIPCION

ALTA, MANEJO RECIVA DE UNA PIEZA, CON PUNTA O SIMULADO. LOGOSIMBOLO DEL IMSS ESTAMPADO EN LA MANEJA TEGUIERDA. PARA LAS SIGUIENTES CATEGORIAS: AUXILIAR DE NOMENCLADURA EN LA UNIDAD MEDICA AUXILIAR DE NOMENCLADURA EN LA UNIDAD MEDICA AUXILIAR DE NOMENCLADURA EN LOS SERVICIOS ADMINISTRATIVOS (A) AYUDANTE DE ENFERMERA EN AMBULATORIO, COORDINADOR DE AMBUCEN, NURSING (A), OFICIAL DE AMBUCEN, OPERADOR DE TIENDAS, OPERADOR GENERAL EN TIENDAS. *(A) CUANDO LABOREN EN UNIDAD MEDICA** VOLUMEN I, CUBIULA I.

Marca: POPPIA

Fabricación: M. NICO

RFC Fabricante: MEG -020429-709

J

INFORMES MENSUALES DEL SERVIDOR SOCIAL
 INICIADO EN EL SISTEMA DE REQUISICIONES
 Otras Generales - a forma de Coordinación de Asesoramiento
 CONTRATO CERRADO

No. CONTRATO: 100056
 No. REQUISICION: 0980210020101013
 ANEXO 1

PROVEEDOR : UNIFORMES INDUSTRIALES COMANDO, S. A. DE C. V.
 P.C. : UIC-890719-17A
 PROVEEDOR: 00030285

AVE DEL ARCHIVO	DESCRIPCION	DEPARTO	MINIMA	MAXIMA	DETALLE	IMPORTE	DESVIANTO	DESVIANTO	PRECIO	PRECIO	IMPORTE	IMPORTE
									NETO	NETO	NETO	NETO

PRECIO COORDINADOR DE ALMACEN, MENSAJERO
 (A), OFICIAL DE ALMACEN, OPERADOR DE TIRE
 NDAS, OPERADOR GENERAL EN TIENDAS, (A/A)
 COMANDO LABORER EN UNIDAD MEDICA**, VOLTA
 AER 11 CEBULA 1
 AER 11 CEBULA 1
 MERCAD: FORTIA
 Procedencia: MEXICO
 RFC Fabricante: MEG-029129-793

ANEXOS
 DIVISION DE CONTRATO

BATA, TRES CUARTOS DE LARGO Y MANGA CORTA
 A, MASCULINO, TALLA: MEDIANA, TELA: POPE
 LINA PAUSA 50% POLIESTER 20% ALGODON, CO
 LOR VERDE AGUA CODIGO PANTONE 15-5414 7P
 0 TQ, LOGOSIMBOL: COLOR/COD: PANTONE V
 VERDE 561 C 0 561 U. TIPO: RECTO., CUELLO
 I: SPOCK CON PESUNTE ALREDEDOR, DELANTER
 O EN DOS PIEZAS, CIERRE DE FRENTE CON C
 UERRO HORIZONTAL Y OMBRA, ASERIDA VENTRO
 I: EN CADA COSTADO PARA ABRIRSE A LA BOLSA
 DEL PANTALON, TRES BOLSA DE MARQUE, UN
 A EN EL LADO IZQUIERDO A LA ALTURA DEL P
 ECHO ESPALDA: DE DOS PIEZAS CON ABERTURA
 EN LA PARTE INFERIOR DE LA COSTURA, CIN
 TORON AJUSTABLE CON DOS BOTONES Y CABLES
 MANGA: RECTA DE UNA PIEZA, CON PUYO SI
 MILADO, LOGOSIMBOL DEL HSG ESTAMPADO Y
 CENTRADO EN LA MANGA IZQUIERDA. PARA LA
 STATEMENT CATEGORIA: PARA CATERO EN TIR
 NDAS. VOL. I CEBULA 1.
 Marca: PROPIA
 Procedencia: MEXICO
 RFC Fabricante: MEG-029129-793

0 116 0211 03 01	NDAS. VOL. I CEBULA 1.	2	1	570.00	\$152.00	0%	\$0.00	0%	570.00	570.00	\$152.00	\$152.00
------------------	------------------------	---	---	--------	----------	----	--------	----	--------	--------	----------	----------

INSTITUTO VENEZOLANO DEL SEGURO SOCIAL
NACIONAL SUBSISTEMA DE ADQUISICIONES
Obras Construidas Reforma- Coordinacion De Abastecimiento
CONTRATO CERRADO

No. CONTRATO: 100056
No. REQUISICION: 09802109203101018
ANEXO 1

VEEDOR : UNIFORMES INDUSTRIALES COMANDO, S. A. DE C. V.
C. : VIC-899719-V74
PROVEEDOR: 00030286

VE DEL ARTICULO DESCRIPCION

DEMANDA	PRECIO	(%)	(%)	PRECIO	IMPORTE	IMPORTE			
MIRINA	MIRINA	NETO	DESCUENTO	NETO	MAYIMO NETO	MAYIMO NETO			
0 DEL INGS ESTAMPADO EN LA PARTE SUPERIOR R DE LA MANGA IZQUIERDA. PARA LAS SIGUIES OTRAS CATEGORIAS: ASISTENTE DE BIBLIOTECA RIG, BIBLIOTECARIO, TECNICO EN BIBLIOTEC A PARA UNIFORMES DE OFICINAS: ASISTEN ASISTENTE Y COORDINADOR (A), OTROQUE TEL MAYIMO "A", "B" Y "C", ** (A) CUANDO LAB MAYIMO EN UNIDADES MEDICAS** VOLUMEN 1, 2 SERIA 3.	4	4	\$80.10	\$320.40	0%	\$0.00	\$80.10	\$320.40	\$320.40

Marca: PROPIA
Procedencia: M_XICO
RFC Fabricante: MEG-020429-709

ANEXO

COMISION DE CONTRATACION

ANTA, TRES CUPETOS DE LARGO Y MANGA LARG
A, MAS CULINA: TALLA: ENTERA GRANDE. TELA:
POPOLINA FALLA: 30% POLIESTER 70% ALGOD
ON, COLOR AZUL OBLONGO PANTONE 16-5005 T
1. TALLA CONJUNTO: CUELLO/CUERO: PANTALON
VIENTO 5/4 1/2 0 5/4 1/2 TIPO: RECTO: CORTA
LON SPORT CON ESPALDADO ALREDEDOR DELANT
ERO. DE DOS PIEZAS, CIERRA AL FRENTE CON
CUATRO BOTONES Y OMBRES, ABERTURA VENTRI
CAL EN CADA COSTADO PARA ACCESO A LA BOL
SA DEL PANTALON, TRES BOLSAS DE PARCHES,
UNA DEBAJO DE LA CINTURA EN CADA PIEZA Y
UNA EN EL LADO IZQUIERDO A LA ALTURA DE
L PECHO. ESCALDA: DE DOS PIEZAS CON ABERT
URA EN LA PARTE INFERIOR DE LA COSTURA,
CINTURON AJUSTABLE CON DOS BOTONES Y CU
ALIAS. MANGA: RECTA DE DOS PIEZAS Y LOGOS
IMBUDO DEL INGS ESTAMPADO EN LA PARTE SU
PERIOR DE LA MANGA IZQUIERDA. PARA LAS S
IGUIENTES CATEGORIAS: ASISTENTE DE BIBLI
OTECARIO, BIBLIOTECARIO, TECNICO EN BIBL
IOTECA, PARA UNIVERSAL DE OFICINAS: AXVI
LIAR, OFICIAL Y COORDINADOR (A), OPERADO
R TELEFONICO "A", "B" Y "C", ** (A) CUAND
O LABOREN EN UNIDADES MEDICAS** VOLUMEN
I, SERIA 3.

No. CONTRATO: 100056
 No. REQUISICION: 09802100203101018
 ANEXO 1

PROVEEDOR : UNIFORMES INDUSTRIALES COMANDO, S. A. DE C. V.
 P.O. : DIC -350719-V7A
 2. PROVEEDOR: 00030286

DESCRIPCION	DEMANDA	PRECIO	IMPORTE	DESCUENTO	DESCUENTO	PRECIO	IMPORTE	DESCUENTO
AVE DEL ARTICULO	NINIMA	MULTA	ENTRADO			NETO	MINIMO NETO	MAXIMO NETO
Procedencia: MEXICO								
RFQ Fabricante: MEG -020429-729								

UNIFORMES INDUSTRIALES COMANDO

UNIFORMES

BATA, TRES CUARTOS DE LARGO Y MANA LARGA
 A. MARCHANDO CUELLO: PERLANA, TELA: PONS
 CON CUELLO SIN PUNTO DE CIERRE, CUELLO
 OLOR BLANCO, LOGOSIMBOLO: COLOR/COD. PAN
 TONE, VERDE 561 C O 561 U. TIPO: RECTO;
 CUELLO: SPORT CON PUNTO ALREDEDOR. P
 MANTERO: DE DOS PIEZAS, CIERRA AL FRENTE
 E CON CUATRO BOTONES Y OJALES, ABERTURA
 VENTILAL EN CADA COSTADO PARA ACCESO A L
 A BOLSA DEL MANTON, TRES SOLSAS DE PAR
 CHE, UNA DENTRO DE LA CINTURA EN CADA PI
 EZA Y UNA EN EL LADO IZQUIERDO A LA ALTU
 RA DEL PECHO, ESPALDA: DE DOS PIEZAS CON
 ABERTURA EN LA PARTE INFERIOR DE LA COS
 TURA, CIERRE CON BOTONES
 Y OJALES, MARCHA: PUNTO DE DOS PIEZAS Y
 MARCHANDO DE LARGO ESTAMPADO EN LA PAR
 TE SUPERIOR DE LA MANA IZQUIERDA, PARA
 LAS SIGUIENTES CATEGORIAS: ERCADEO (CASR
 ERAS TECNICAS), AUXILIAR DE LABORATORIO
 Y LABORALISTA, BIOLOGO, CITOTECNOLOGO,
 FONOAUDILOGO, HISTOTECNOLOGO, QUIMICO
 CLINICO JEFE DE SECCION, QUIMICO RESPON
 SABLE, TECNICO RADIOLOGO, VOLIMEN I, CRO
 DUA 3.

Marca: PROPIA
 Procedencia: MEXICO
 RFC Fabricante: MEG -020429-729

BATA, TRES CUARTOS DE LARGO Y MANA LARGA
 A, MARCHANDO, TALLA: GRANDE, TELA: PONS
 IME FALLA: 882 POLIESTER 268 ALGODON, CO
 LOR BLANCO, LOGOSIMBOLO: COLOR/COD. PANT
 ONE, VERDE 561 C O 561 U. TIPO: RECTO;
 CUELLO: SPORT CON PUNTO ALREDEDOR. DE
 MANTERO: DE DOS PIEZAS, CIERRA AL FRENTE
 CON CUATRO BOTONES Y OJALES, ABERTURA V
 ENTILAL EN CADA COSTADO PARA ACCESO A LA

1	1	\$80.10	\$80.10	0%	59.06	\$80.10	\$80.10	0%
1	1	\$80.10	\$80.10	0%	59.06	\$80.10	\$80.10	0%

COMANDO EN JEFE FUERZAS ARMADAS
 INSTITUTO VETERINARIO DEL EJERCITO
 INSTITUTO VETERINARIO DEL EJERCITO
 Oficina Central de Formularios - Coordinación de Abastecimientos
 CONTRATO CERRADO

No. CONTRATO: 100056
 No. REQUISICION: 09902100203101018
 ANEXO 1

PROVEEDOR : UNIFORMES INDUSTRIALES COMANDO, S. A. DE C. V.
 P.C. : 910-660710-774
 PROVEEDOR: 00030295

DESCRIPCION DE LA MATERIA
 MINIMA
 MAXIMA
 UNITARIO
 IMPORTE
 RESERVA
 DESCUENTO
 IMPORTE NETO
 IMPORTE
 IMPORTE NETO
 IMPORTE
 IMPORTE NETO

110 0978 05 01 LA 31
 7
 7
 \$60.10
 \$560.70
 00
 \$0.00
 \$60.10
 \$560.70
 \$600.70

ANEXOS

DIVISION DE CONTRATOS

UNIFORME DE MANGA LARGA RECORTADO, TALLA: CHICA, TELA: POPELINA TALLA: 808 PO
 LIESTER 203 ALGODON, COLOR BLANCO, LOGOS
 IMPRESO DEL IMSG COLOR VERDE CODIGO PANTO
 NE VERDE 561 C O 561 U, TIPO: RECTO, CUE
 LLO: SPORT CON PESPUENTE ALREDEDOR, DELAN
 TERO: DE DOS PIEZAS, CIERRA AL FRENTE CO
 N CUERNO BOTONES Y OMBRES, RESERVA VERE
 TICAL EN CADA COSTADO PARA ACCESO A LAS B
 OLSAS DEL PARTAION, TRES BOLSAS DE FIBRA
 Y UNA EN EL LADO IZQUIERDO A LA ALTURA
 DEL PECHO ESPALDA: DE DOS PIEZAS CON AB
 ERDURA EN LA PARTE INFERIOR DE LA COMPU
 A MANGA: RECTO DE DOS PIEZAS Y LOGOS EN
 OJO DEL IMSG ESTAMPADO EN LA PARTE SUPER
 IOR DE LA MANGA IZQUIERDA, PARA LAS SIGU
 IENTES CATEGORIAS: AUXILIAR DE LABORATOR
 IO
 LABORATORISTA 100 CANTIDAD
 LABORATORIO)

LABORATORISTA 100 CANTIDAD
 LABORATORIO)

Handwritten mark resembling a stylized 'J' or signature.

INSTITUTO VENEZOLANO DE SEGURO SOCIAL
 LEY DEL SISTEMA DE ADQUISICIONES
 Oficina Central de Adquisiciones
 Contrato Centralizado
 No. CONTRATO: 106056
 No. REQUISICION: 098931100203101018
 ANEXO 1

PROVEEDOR : UNIFORMES INDUSTRIALES COMANDO, S. A. DE C. V.
 C.I. : UIC-890719-V7A
 PROVEEDOR: 00030266

VE DEL ANTERIOR DESCRIPCION

TOMATOLOGO
 0
 90 EN U.M.C MEDIC
 100 EN U.M.C VETERINARIO

ORIENTADA TECNICO MEDICO
 TECNICO DE ESTOMATOLOGIA
 TECNICO VETERINARIO
 00 EN U.M.C VETERINARIO

DE PREGARLO

A Y ODONTOLÓGICA VOLUMEN 1, CUBELA 7.
 A Y ODONTOLÓGICA VOLUMEN 1, CUBELA 7.
 Marca: PROPIA

Procedencia: MEXICO
 Snc Fabricante: NEM-023409-709

ANTOXOS
 DIVISION DE CONTRATOS
 V ADVOYU TECNICA

DESCRIPCIÓN	CANTIDAD	PRECIO	IMPORTE	REQUERIMIENTO	REQUERIMIENTO	PRECIO	IMPORTE	REQUERIMIENTO	REQUERIMIENTO
BATA LARGA DE MANGA LARGA, MASCULINO, 70 Lda. manga, tela, forrada blanca, con POLIESTER 20% ARGONOL, COLOR BLANCO, LOS CINSULOS DE LAS CINTAS VERDE VERDE CON UNO EN UNA MANO Y UNO EN LA OTRA. TELA DE 1.20 M. LARGO. SEVEN POR PASADITE ALREDEDOR DEL CINTA: DE DOS PIEZAS, CIERRA AL PUNTO CON CINTA POTERS Y OVALS. APTOS: VE RITUAL EN CADA COSTADO PARA ACCESO A LAS BOLSAS DEL PANTALON, TRES BOLSAS DE PAR CHE, UNA ABAJO DE LA CINTURA EN CADA PIE ZA Y UNA EN EL LADO DERECHO A LA ALTUR A DEL PECHO. ESPALDA: DE DOS PIEZAS CON ABERTURA EN LA PARTE INFERIOR DE LA COTA UNA MANO: RECTA DE DOS PIEZAS Y LARGOS MOJOL DEL INEG ESTAMPADO EN LA PARTE SUP ERIOR DE LA MANGA IZQUIERDA. PARA LAS SI GUIENTES CATEGORIAS: AUXILIAR DE LABORAT ORIO BRANDOR DE SERVICIOS AUXILIARES EN U.M.C. (LABORATORIO) ESTOMATOLOGO ICO	2	8	\$76.00	\$608.00	02	50.00	\$76.00	\$608.00	\$608.00
BRANDOR DE SERVICIOS AUXILIARES EN U.M.C. (LABORATORIO) ESTOMATOLOGO ICO	02								
XILO-FAMILIA 00 EN U.M.C 00 EN U.M.C VETERINARIO MICO MEDICO ODONTOLÓGICA TOMATOLOGIA PSICOLOGO E MEDICO RESI									
N UNIFORMES MEDICAS DENTE EN PERIODO DE ADIESTRAMIENTO EN UN A ESPECIALIDAD									
O DE PREGAR									

UNIFORMES INDUSTRIALES COMANDO, S. A. DE C. V.
 R.C. : 010 - 890719-V7A
 PROVEEDOR: 00930286

AVE DEL ARTÍCULO DESCRIPCION DEMANDA MATERIA UNIDAD PRECIO IMPORTE DESCUENTO DESCUENTO PRECIO NETO IMPORTE NETO IMPORTE NETO

0 110 1618-06-01 17A Y ODONTOLÓGICA. VOLUMEN I, CÉDULA 7. 53 72 \$76.00 \$4,022.00 0% \$0.00 \$76.00 \$4,022.00 \$4,022.00

DO EN MEDICINA Y MEDICO PASANTE DE MEDICINA Y ODONTOLÓGICA. VOLUMEN I, CÉDULA 7.
 Marca: PROPIA
 Descripción: EL CINTO
 CANTONAMIENTO: 028 890719-000

CON LA LARGA DE BANDA CERRA, INTERMEDIO. TA
 LLA: GRUPE, TELA: PÓLIEDRA PALLA: 90% P
 OLIFESTER 20% ALGODON, COLOR BLANCO, LOGO
 SIMBOLO DEL IMS3 COLOR VERDE CODIGO PANT
 ONE VERDE 561 C O 561 O. TIPO: RECTO. CU
 ELLO: SPORT CON PESUNTE ALREDEDOR. DELA
 NTERO: DE DOS PIEZAS, CIERRA AL FRENTE C
 OM CUATRO BOTONES Y OJALES, ABERTURA VER
 TICAL EN CADA COSTADO PARA ACCESO A LAS
 BOLSAS DEL PANTALON, TRES BOLSAS DE PARC
 HEL, UNA ABASO DE LA CINTURA EN CADA PIEZ
 A Y UNA EN EL LADO IZQUIERDA Y LA ALTERNA
 DEL SECHO. ESPALDA DE DOS PIEZAS CON LA
 BARRICA EN LA PARTE SUPERIOR POR LA CUBI
 SA. MANGA: PUNTA DE DOS PIEZAS Y LOGO SIM
 BOLO DEL IMS3 ESTAMPADO EN LA PARTE SUPER
 RIOR DE LA MANGA IZQUIERDA. PARA LAS SIG
 UIENTES CATEGORIAS: AUXILIAR DE LABORATO
 RIO

RADOR DE SERVICIOS AUXILIARES EN U.M.C.
 (LABORATORIO)
 STOMATOLOGO
 CO
 ORIENTADOR TECNICO MEDICO
 PROMOTOR DE ESTOMATOLOGIA
 UNIDADES MEDICAS
 ENTE EN PERIODO DE ADAPTAMIENTO EN UNA
 ESPECIALIDAD
 O EN MEDICINA Y MEDICO PASANTE DE MEDICI
 NA Y ODONTOLÓGICA. VOLUMEN I, CÉDULA 7.
 Marca: PROPIA

BORRASCISTA ICO CINTICO 02E
 XILO FACIAL E
 CO EN U.M.C MARI
 CO EN U.M.C VETERINARIO
 ORTOPEDISTA*
 SILOGO EN
 EDICO XESTID
 DE PRECIBAD

0 110 1618-05-01 17A Y ODONTOLÓGICA. VOLUMEN I, CÉDULA 7. 72 72 \$76.00 \$5,472.00 0% \$0.00 \$76.00 \$5,472.00 \$5,472.00

VISION DE CONTRATO
 ANEXO 1

55,472.00

INSTITUTO VENEZOLANO DEL DISEÑO SOCIAL
 INSTITUTO VENEZOLANO DEL DISEÑO SOCIAL
 Oficina Centrales - Referral - Coordinación De Abastecimientos
 CONTRATO CERRADO

No. CONTRATO: 100056
 No. REQUISICION: 09802100203101018
 ANEXO 1

VEEDOR : UNIFORMES INDUSTRIALES COMANDO, S. A. DE C. V.
 P.C. : DIC-846719-07A
 PROVEEDOR: 00020396

DESCRIPCION DEPARTAMENTO PRODUCTO MARCA MATERIAL MEDICINA DESCRIPCION RESCENDENTE MEDICAMENTO PRECIO MONEDA IMPORTE IMPORTE

ANEXOS

VISIONES DE CONTABILIDAD

16	16	\$78.00	\$1,216.00	23	\$9.00	574.00	21,216.00	21,216.00
----	----	---------	------------	----	--------	--------	-----------	-----------

Marca: PROPIA
 Procedencia: MEXICO
 RFC Fabricante: DIC-839719-07A

CAMISA DE MANGA CORTA Y PANTALON, MASCULI
 INO. TALLA: CHICA, TELA: POPELINA FALSA
 80% POLIESTER 20% ALGODON, COLOR/COD. PA
 MOCHE: ARENA 16-0928 TP O TC LOGOSIMBOL
 : COLOR/COD. PANTOME VERDE 561 C O 561 U
 . CAMISA: CONTE RECTO CUELLO: SPORT CON

BAJA LARGA DE MANGA LARGA, MASCULINO, TA
 ELA: EXTRA-GRANDE, TELA: POPELINA FALSA:
 20% POLIESTER 20% ALGODON, COLOR ALANCO
 LOGOSIMBOL EN ESTA BOLSA VERDE CODIG
 : CAMISAS VERDE 561 C O 561 U TIRAS NEG
 : BOLSA: VERDE Y LA BARRERA VERDE
 DELANTERO DE DOS PIEZAS, CIERNA AL PR
 TIRE CON CINTO BARRERA Y CUELLO, BARRER
 TA VERTICAL EN CADA COSTADO PARA ACCES
 A LAS BOLSAS DEL PANTALON, TRES BOLSAS D
 E PARCHÉ, UNA BARRA DE LA CINTURA EN CADA
 A PIEZA Y UNA EN EL LADO IZQUIERDO A LA
 ALTURA DEL PECHO, RESPEDA: DE DOS PIEZAS
 CON ABERTURA EN LA PARTE INFERIOR DE LA
 COSTURA, MARCHA: PETA DE DOS PIEZAS Y L
 LOGOSIMBOL DE DOS ESTAMPADO EN LA PART
 E SUPERIOR DE LA MANGA IZQUIERDA. PARA L
 AS REQUISICIONES SIGUIENTES: APLICAR DE LA
 SIGUIENTE:

DEPARTAMENTO: MEDICINA
 PRODUCTO: CAMISAS EN U
 MARCA: PROPIA
 MATERIAL: 80% EN U.M.C
 MEDICINA: 20 EN U.M.C DICHO VENTRI
 NICO MEDICO ORTOPE
 TOMATOLOGIA PSICOL
 DOS: MEDICO
 RESCENDENTE DE P



No. CONTRATO: 100956
No. REQUISICION: 99802109203101018
ANEXO 1

PROVEEDOR : UNIFORMES INDUSTRIALES COMANDO, S. A. DE C. V.
P.C. : UIC -890719-V7A
C. PROVEEDOR: 00030286

LINEA DEL ARTICULO DESCRIPCION

DEMANDA	PRECIO	IMPORTE	DESCUENTO	TARECO NETO	IMPORTE NETO	IMPORTE	IMPORTE NETO
MINIMA	MAXIMA	UNITARIO					
4	4	4580.00	5632.00	0.00	59.09	4120.00	5632.00
							4732.00

MARCA: PROPIA
Procedencia: M. XICO
RFC Fabricante: UIC -890719-V7A

UNIFORMES INDUSTRIALES
COMANDO

CAMISA DE MANGA CORTA Y PANTALON, MASCULINO. TALLA: MEDIANA, TELA: POPELINA FALTA A 3/4 POLICESTER 20% ALGODON, COLOR/COE. SANDWICH: ARENA 15-0928 TP O 7º LOGOSIMBOLO: COLOR/COD. PANTON: VERDE 561 O O 561 U. CAMISA: CORTE RECTO CUERPO: SPORT CO N ENTRETELA Y PESUNTE ALREDEDOR DELANTE RO: DE DOS PIEZAS, VISJAS CON ENTRETELA, QIEREA AL FRENTE CON CRIS BOTONES Y OVA LES, BOLSA DE PARCHÉ CON DIVISION, EN EL LATO IZQUIERDO A LA ALTURA DEL PECHO. E SWALDA: DE UNA PIEZA. MARGA: RECTA DE UNA A PIEZA, CON PUJO SIMULADO Y LOGOSIMBOLO DEL IMNS ESTAMPADO Y CENTRADO EN LA MAN GA IZQUIERDA PANTALON: CORTE RECTO, ORLE ATO SIN DOBLADILLO DELANTERO: DE DOS PIE ZAS, BOLSA LATERAL EN CADA UNA, BRAGUETA

No. CONTRATO: 100056
No. REQUISICION: 09802100203101018
ANEXO 1

OVERDOR : UNIFORMES INDUSTRIALES COMANDO, S. A. DE C. V.
F.C. : IIC - 890719-V7A
PROVEEDOR: 00030286

AVS DEL ARTICULO	DESCRIPCION	GRANDE	MINIMA	MAXIMA	PRECIO	IMPORTE	DESCUENTO	PRECIO	IMPORTE	PRECIO	IMPORTE
------------------	-------------	--------	--------	--------	--------	---------	-----------	--------	---------	--------	---------

21	SENCILLA Y CIERRE METALICO, TRACERO: DE DOS PIEZAS, BOLSA DE OJAL Y PINZA EN CADA UNA DE LAS MANOS, OJAL Y SIETE PRESILLAS, BOLSAS LAS CUYAS CATERGORIAS SON: MEDICA, SERVICIOS GENERALES EN U.M.C., FARMACIA Y LABORATORIO, VOLUMEN I, CEDULA 21.	4	4		\$158.00	\$632.00	0%	\$158.00	\$632.00	\$632.00	\$632.00
----	--	---	---	--	----------	----------	----	----------	----------	----------	----------

Marca: PROPIA
Procedencia: M_XICO
RFC Fabricante: MEG -020429-709

VISION DE CONTRATO
ANEXO 1

CAMISA DE MANGA CORTA Y PANTALON, MASCHE-INO, Talla: GRANDE, TELA: POPOLINA Talla 80% POLIESTER 20% ALGODON, COLOR/COD. P ANTON: AERNA 18-0002 TP O TO LOGOTIPO: 18-0000/COD. PANTON: VERDE VERDE O OJAL O: CIERRE: CIERRE RECTO CUELLO: SCOTI CON EMPRETELA Y RESORTE ALREDEDOR DELANTERA O: DE DOS PIEZAS, VIGAS CON ENTRETELA, CIERRA AL FRENTE CON SEIS BOTONES Y OJAL ES, BOLSA DE PARCHE CON DIVISION, EN EL LADO IZQUIERDO A LA ALTURA DEL PECHO, ES PALDA: DE UNA PIEZA, MANGA: RECTA DE UNA PIEZA, CON PUNO SIMULADO Y LOGOTIPO DEL INSS ESTAMPADO Y CENTRADO EN LA MANGA A IZQUIERDA PANTALON: CORTA RECTO, ORIZADO SIN DOBLADILLO DELANTERO: DE DOS PIEZAS, BOLSA LATERAL EN CADA UNA, BRASQUETA SENCILLA Y CIERRE METALICO, TRACERO: DE DOS PIEZAS, BOLSA DE OJAL Y PINZA EN CADA UNA DE LAS MANOS, OJAL Y SIETE PRESILLAS, BOLSAS LAS CUYAS CATERGORIAS SON: MEDICA, SERVICIOS GENERALES EN U.M.C., FARMACIA Y LABORATORIO, VOLUMEN I, CEDULA 21.

0 125 1318 04 01 21	2	2	\$158.00	\$316.00	0%	\$0.00	\$158.00	\$316.00	\$316.00
---------------------	---	---	----------	----------	----	--------	----------	----------	----------

✓

INGENIERO RELACIONADO DEL SERVICIO SOCIAL
 INSTITUCIONAL SUBSISTEMA DE ADQUISICIONES
 Oficina Central de Reforma - Coordinación de Abastecimiento
 CONTRATO CERRADO

No. CONTRATO: 100056
 No. REQUISICION: 09802100203101019
 ANEXO 1

UNIFORMES INDUSTRIALES COMANDO, S. A. DE C. V.
 C.C. : DIC - 890719-V7A
 FECHADOR: 00030286

PROCEDENCIA: M_XICO
 RFC Fabricante: MEG -020429-7C9

CAMISA DE MANGA CORTA Y PANTALON, MASQUIL
 EN TALLA REGULAR. TELA: POLIESTER
 100% 80% POLIESTER 20% ALGODON, COLOR:
 AZUL. PANTONEL: ARENA 16-4929 TP O TC LINDO
 SIEMBRO: 02/02/07. PANTONEL: VERDE 561 0
 0 561 0. CAMISA: CORTE RECTO CUELLO. SPO
 RT CON ENTRETELA Y PESPUENTE ALREDEDOR DE
 LANTERO: DE DOS PIEZAS, VISTAS CON ENTRE
 TELA, CIERRA AL FRENTE CON SEIS BOTONES
 Y OJALES. BOLSA DE PARCHO CON DIVISION,
 EN EL LADO IZQUIERDO A LA ALTURA DEL PEC
 HO. ESPALDA: DE UNA PIEZA. MANTA: RECTA
 DE UNA PIEZA, CON PISO CIRCULAR Y LOSOSI
 MOLO DEL IMSS ESTAMPADO Y CENTRADO EN L
 A MANA IZQUIERDA. PANTONEL: CORTE REGULAR,
 PANTONEL SIN DISEÑADO DISEÑADO: DE DOS
 5 PIEZAS. BOLSA DE PARCHO EN CADA UNA. BSA
 GUERTA SENCILLA Y CIERRE APARTADO. TRANSER
 O DE DOS PIEZAS. BOLSAS DE CADA Y PINZA
 EN CADA UNA. PANTONEL: SENCILLA DE UNA PIE
 ZA CON ENTRETELA, BOTON, OJAL Y SIETE PR
 ESTILLAS. PARA LAS SIGUIENTES CATEGORIAS:
 AUXILIARES DE SERVICIOS GENERALES EN U.M
 NIDAD MEDICA, SERVICIOS GENERALES EN U.M
 . C., VELATORIO Y MACHETERO. VOLUMEN I,
 CENDUA 21.
 CENDUA 21.

Marca: PROPIA
 Procedencia: M_XICO
 RFC Fabricante: MEG -020429-7C9
 CAMISA DE MANGA CORTA Y PANTALON, MASQUIL
 100% TALLA: MEDIANA, TELA: POSEOLINA FALB
 A 80% POLIESTER 20% ALGODON, COLOR/COD.
 PANTONEL: AZUL ELECTRICO 19-4059 TP O TC
 LOGOSIMBOLO: COLOR/COD. PANTONEL BLANCO.
 CAMISA: CORTE RECTO CUELLO. SPORT CON F
 NTRTELA Y PESPUENTE ALREDEDOR DELANTERO:
 DE DOS PIEZAS, VISTAS CON ENTRETELA, CI

DESCRIPCION	CANTIDAD	PRECIO UNITARIO	PRECIO TOTAL	IMPORTE	DESCUENTO	PRECIO NETO	IMPORTE NETO	PRECIO NETO	IMPORTE NETO
MINIMA	2								
MAXIMA	2								
			\$152.00	\$316.00	0%	\$0.00	\$152.00	\$316.00	\$316.00

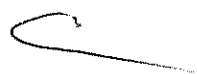

INSTITUTO VENEZOLANO DEL SEGURO SOCIAL
UNIDAD-001 SUBSISTEMA DE ADQUISICIONES
Otras Generales Reforma Coordinacion de Adquisicion
CONTRATO CERRADO

No. CONTRATO: 100056
No. REQUISICION: 09602100203101018
ANEXO 1

PROVEEDOR : UNIFORMES INDUSTRIALES COMANDO, S. A. DE C. V.
C.P.C. : NIC - 890719-77A
I.O. PROVEEDOR: 00030296

DESCRIPCION	DEBIDA	MINIMA	MAXIMA	IMPORTE	IMPORTE	IMPORTE	IMPORTE	IMPORTE	IMPORTE
				(1)	(2)	NETO	MINIMO NETO	MAXIMO NETO	
NIC Fabricante: NIC - 890719-77A									

CAMISA DE MANEJO CORCHA Y PANTALON, MASOULINO, TALLA: GRANDE, TELA: HOSETINA FALLA DE 100% POLIESTER DE ALGODON, COLOR: NEGRO Y BLANCO, ADO: BARRILETA 25-400 15-40 70 2 (CORTE RECTO) CORDON/COR: PANTONE BLANCO, CINTURA: CORTE RECTO CORDON SPORT CON ENTRETELA Y PRESORTE ALREDEDOR DELANTERO: D E DOS PIEZAS, VISTAS CON ENTRETELA, CERRA AL FRENTE CON SEIS BOTONES Y OVALES, BOLSA DE PARCHÉ CON DIVISION, EN EL LADO IZQUIERDO A LA ALTURA DEL PECHO, ESPALDADO DE UNA PIEZA, MANEJO: RECTA DE UNA PIEZA, CON PUÑO SIMULADO Y LOGOSIMBOLO DEL INOS ESTAMPADO Y CENTRADO EN LA BANDA DE QUERIDA PANTALON: CORTE RECTO, ORLEADO EN LA ORGANIZACION DELANTERO: DE DOS PIEZAS, COSTA LATERAL EN COSTA CON BARRILETA COMO TELA Y CIERRE METALICO, PRESORTE DE DOS PIEZAS, BOLSA DE OVAL Y PINZA EN CADA DE LA BANDA: SENCILLA DE UNA PIEZA CON ENTRETELA, BOTON, OVAL Y STEE PREGILLAS, PARA LAS SIGUIENTES CATEGORIAS: ESPECIALISTAS EN EQUIPOS DE: AIRE ACONDICIONADO Y REFRIGERACION

REFRIGERACION
CALIDADES
ECC
Y ENERGETICOS Y PLANAS DE LAVADO, OPERA
DORES DE: MANTENIMIENTO EN U.M.C. Y SERVICIOS INTERIORS DE CENTROS VACIONALES.
TECNICOS "A": EN AIRE ACONDICIONADO Y REFRIGERACION
Y ENERGETICOS
COMUNICACIONES. TECNICOS "B" EN: EQUIPOS MEDICOS
DE LAVADO Y TELECOMUNICACIONES. TECNICO
S "C" EN: PLTIDOS Y ENERGETICOS
DE LAVADO Y TELECOMUNICACIONES. TECNICO
S: ELECTRICISTA
PLOMERO
RONICA MEDICA Y LABORATORIO

NICA MEDICA	ESPE								
LABORATORIO NICA Y PLUI									
N: PLTIDOS									
POS MEDICOS EN PLTIDOS									
WADO Y TIDE									
ENERGETICOS	PLANAS								
PLANAS									
MECANICO ELECTRONICO									
S EN: ELECT									
EQUIPOS DE									

ANEXOS VISIONES CONTRATAS

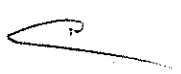

1988-1-14
00113000

REPUBLICA VENEZOLANA DEL CARIBE
ORGANISMO VENEZOLANO DE ADMINISTRACION
ORGANISMO VENEZOLANO DE ADMINISTRACION
Sistema Central de Reforma y Coordinacion de Afiliados
CONTRATO CERRADO

No. CONTRATO: 100056
No. REQUISICION: 098021003031018
ANEXO 1

PROVEEDOR : UNIFORMES INDUSTRIALES COMANDO, S. A. DE C. V.
P.O. : UIC - 890719-47A
PROVEEDOR: 00030286

AVE DEL ATENCION DESCRIPCION DEMANDA MAXIMA PRECIO IMPORTE DEMUESTRA PRECIO IMPORTE

ABRIGOS
BIBICOIDAL
B TURBOCENTRIFUGO
SPECIALIDADES VOLAMEN I, CERRA 21.
PROCEDENCIA: N. A. 100
PROCEDENCIA: NEG. CERRA 100

CAMISA DE MANGA CORTA Y PANTALON, MASCULINO, TALLA: EXTRA GRANDE, TELA: POPELINA FALLA 801 POLIESTER 20% ALGODON, COLOR/COB. PANTONE: AZUL ELECTRICO 19-4050 TR 0 TC LOGOSINBEGLO: COLOR/COD. PANTONE BLANCO. CAMISA: CORTA RECTO CUELLO: SPORT C OJON ENHABILADA Y RESORTE ALREDEDOR DELAN

VISION DE CONTRATO
ANTXUS
Y ADOPTA TERMINOS

TERO: DE DOS PIEZAS, VISTAS CON ENTREPIEL A, CIERRA AL FRENTE CON SEIS BOTONES Y O BOLA, BOLA DE PAREDE CON BOTON. EN EL LADO DERECHO A LA ALTURA DEL CINTO. ESPALDA: DE UNA PIEZA, MANGA: BOLA DE UNA PIEZA, CON MUY ENHABILADO Y LOGOSINBEGLO DEL DORSO ESTAMPADO Y CINTADO EN LA MANGA IZQUIERDA PANTALON: CORTA RECTO, ORLEZAS, BOLSA LATERAL EN CADA UNA, BRAGUETA SENCILLA Y CIERRE METALICO. TRASERO: DE DOS PIEZAS, BOLA DE CUELLO Y PINZA EN CADA UNA DELANTERA: SENCILLA DE UNA PIEZA CON ENTREPIEL, BOTA, CATA Y SIENTE FRESI LLAS. PARA LAS SIGUIENTES CATEGORIAS: ESPECIALISTAS EN EQUIPOS DE ALTA ECONOMIA ONADO Y REFRIGERACION

Y FIJIDOS
LINDOS Y ENERGETICOS Y PLANTAS DE LAVADO
OPERADORES DE MANTENIMIENTO EN U.M.C.
Y SERVICIOS INTERIORS DE CENTROS VACACIONALES. TECNICOS "A": EN AIRE ACONDICIONADO Y REFRIGERACION

ONICA MEDIC
BIOQUIMICOS LABORATORIO MECANICA
IGUAS EN: F

FOS MEDICOS
E DE LAVADO

Y TELECOMUNICACIONES. TECNICOS "B" EN:

FOS MEDICOS
E DE LAVADO

INSTITUTO VENEZOLANO DEL DEPORTE SOCIAL
 BANCO CAJA SUBSISTEMA DE ADMINISTRACIONES
 Oficinas Centrales - Reforma - Coordinacion de Asistencia
 CONTRATO CERRADO

No. CONTRATO: 100056
 No. REQUISICION: 09802100203101018
 ANEXO I

OPERADOR : UNIFORMES INDUSTRIALES COMANDO, S. A. DE C. V.
 F.C. : UIC-850713-V7A
 PROVEEDOR: 00030286

0 125 1441 04 01 21

DESCRIPCION	DEMANDA	PRECIO	MONEDA	UNIDAD	MONTO	DESCUENTO	DESCUENTO	PRECIO NETO	IMPORTE NETO	IMPORTE NETO
EQUIPOS MEDICOS										
PLANTAS DE LAVADO Y TELECOMUNICACIONES.										
TECNICOS "C" EN FILTROS Y EMPARAFIOS										
PLANTAS DE LAVADO Y TELECOMUNICACIONES.										
EMBITOS: ELECTROSTATA										
PRECIO										
ELECTRONICA MEDICA Y LABORATORIO										
BOG DE ASPECTOS										
UIPOS HELICOPTER										
EQUIPOS TURBOCENTRIFUGO										
DOS Y ESPECIALIDADES. VOLUMEN I, CEBULA										
21.										
Marca: PROPIA										
Precedencia: M_XICO										
NFC Fabricante: 000 -050713-V7A										

VISION DE CONTRATO

ABC

CAMISA DE MANEJO CORCHA Y PANTALON: MADONNE
 100% PALLA: ENTREPIEZA: TELA: TUBERINA: SUE
 12.500 POLIESTER LAS ALAS: 200000000.
 PANTON: AUSA: ENTREPIEZA 19-4050 1P 0 70
 LOGO: 100000000: 100000000: 100000000.
 CAMISA: CORTE RECTO: CUELLO: SPORT CON
 ENTREPIEZA Y PESUNTE: ARIEDON: DELANTERO
 ENTREPIEZA: DE DOS PIEZAS: VISTAS CON ENTREPIEZA, C
 IERRA AL FRENTE CON SEIS BOTONES Y OVALE
 S, BOLSA DE PARCHO CON DIVISION, EN EL L
 ADO: EQUIPADO A LA ALMIRA DEL PECHO. ESP
 ALDA: DE UNA PIEZA. MANEJO: RECTA DE UNA
 PIEZA, CON PURO SIMULADO Y LOGO: 100000000 D
 EL: 100000000 ESTAMPADO Y CENTRADO EN LA MANEJO
 100000000 PANTALON: CORTE RECTO, OVALEAD
 O SIN DOBLADILLO DELANTERO: DE DOS PIEZA
 S, BOLSA LATERAL EN CADA UNA, BRAGUETA S
 ENCILO Y CIERRE METALICO. TRASERO: DE D
 OS PIEZAS: BOLSA DE OVALE Y PINZA EN CADA
 UNA: PRETINA: SENCILLA DE UNA PIEZA CON
 ENTREPIEZA, BOTON: OVAL Y SIETE PRESILLAS
 PARA LAS SIGUIENTES CATEGORIAS: ESPECI
 ALISTAS EN EQUIPOS DE: AIRE ACCORDIONAD
 O Y REFRIGERACION
 ESPECIALIDADES

NICA MEDICA E
 LABORATORIO ECANICA Y F

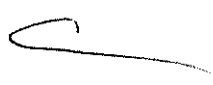

NOVEDOR : UNIFORMES INDUSTRIALES COMANDO, S. A. DE C. V.
 P.C. : UIC - 896719-97A
 PROVEEDOR: 00039266

DESCRIPCION	CANTIDAD	PRECIO UNITARIO	PRECIO TOTAL	MONEDA	IMPORTE NETO	DESCUENTO	DESCUENTO	PRECIO NETO	IMPORTE NETO	IMPORTE NETO
LUDOS	3 EN: PLOIN									
OS Y ENERGETICOS Y PLANTAS DE LAVADO, OF BRADORES DE MANTENIMIENTO EN P.M.C. Y S SERVICIOS INTERNOS DE CENTROS VACACIONALE R. TERCERAS Y EN LA RECONSTRUCCION Y RECONSTRUCCION AOS Y ENERGETICOS ELECTROCOMUNICACIONES, TELEFONOS "B" EN: EQUI POS SERVICIOS TAS DE LAVADO Y TELECOMUNICACIONES, TERN ICOS "C" EN: FUDOS Y ENERGETICOS TAS DE LAVADO Y TELECOMUNICACIONES, TECN ICOS: ELECTRICISTA O ELECTRONICA MENTICA Y LABORATORIO DE ACCION S HELICOPTAL ILOS TRANSACCIONADOS S ESPECIALIZADOS, VENTANA 1, COMIDA 2, Y SERVICIOS, VOLUMEN 1, COMIDA 2, Marca: EROVA Referencia: N_XICO RFC Fabricante: NEG - 010429-709										

Referencia: N_XICO
 RFC Fabricante: NEG - 010429-709

VISION DE CONTABILIDAD
 ANEXO
 VARIOS TERMINOS

FILOSINA CON CUELLO DE PUNTAS REDONDEADA
 S, MANGA CORTA Y PANTALON, FEMENINO, TAL
 LA: CHICA, TELA: POBELINA FALLA 70 & POL
 IESTER 30 & ALGODON
 JERSEY COLOE CODIGO PANTONE: VERDE 561
 O O 561 TIPO: FILIPINA CORTE SEMIPRINCES
 A DE CERES CUANTOS DE LARGO, MANGA CORTA
 CUELLO: DE PUNTAS REDONDEADAS Y SOLAPA
 EN ESCUARA
 Y CIERRE CENTRAL PARA CIERRE DE PRENDA
 ON SEIS BOTONES Y OJALES, CON DOS BOTASAS
 HERRAJES INSERTADAS EN CORTE SEMIPRIN
 OSA Y COSTADO DE LA FILIPINA, ABERTURA
 DE BOLSA CON ALETILLA SIMULADA DE LA MIS
 MA TELA, VISTAS INTERNAS EN CRUCE CON EN
 TRENTE DE PELLON FUSIONABLE, ABERTURAS
 LATERALES INTERIORES EN COSTADOS CON DOB
 LADILLO INTERIOR REDONDEADO DE 1.2 CENTIM

ATRO PIZAS

NOVEDOR : UNIFORMES INDUSTRIALES COMANDO, S. A. DE C. V.
 P.C. : GTC-090719-V7A
 PROVEEDOR: 06040285

DESCRIPCION	CANTIDAD	PRECIO	IMPORTE	DESCUENTO	DESCUENTO	PRECIO NETO	IMPORTE NETO	IMPORTE NETO	IMPORTE NETO
MINIMA	MAXIMA	UNITARIO				NETO	MINIMO NETO	MAXIMO NETO	
ANEXO DEL ARTICULO DESCRIPCION A3 Y CINTAS GENERAL PARA CIERRA DE PUNDA CON SEIS BOTONES Y OJALES, CON DOS BOLS AN INFERIOR INSERTADAS EN CORTA SEPTER INCESA Y COSTADO DE LA FILIPINA, ABRERTUR A LA BOTSA CON ABERTURA CERRADA DE LA 9 EN LA BELLA, COSTA INFERIOR EN CORTA SEPTER ABERTURA DE PUNDA PERSONAL, ABERTURA I. TALLAS INFERIORES EN CORTA SEPTER CUI B OBIADILLA INTERIOR REDONDEADO DE 1.2 CENTR METROS DE ANCHO. EN LA PARTE SUPERIOR D E CADA DELANTERO UN RETORSO PARALELO A HOMBRO CON ANCHO DE SEIS CENTIMETROS, SO BREPUESTO CON UN BREPUESTO AL FILO EN LA PARTE INFERIOR PARA FIJAR A PRONDA. ESPA LINA: DE TRES PIEZAS CORTA SEMISPIRITOSA C ON CINTAS TIPO EN LA PARTE CENTRAL DE UNA PIEZA Y RESPECTE AL FILO EN LA DE UNA PIEZA CON DORSALADO DE 1.0 CM DE ANCHURA Y DORSALADO DE 1.0 CM DE ANCHURA Y ACOMPAÑADA EN LA MANERA SIGUIENTE: MANGA: CORTA REDONDO SIN DORSALADO D E POLIESTER OCVINO AS CON PINZA ON Y OVAL, CON ELASTICO OCULTO EN LA PAR TE POSTERIOR CENTRAL A, POSICIONADA TIPO ALMONDADO PERMANENTE. PIAA LAS SIGUIENTES OPORTUNIDADES: AUXILIA R DE ATENCION MEDICA DE CENTROS VACACION ALES Y AUXILIAR DE ATENCION MEDICA ATENT ION MEDICA EN U.M.E.M.C. TENDIDA EN UNIDAD MEDICA Y AUXILIAR DE PREVENCIÓN GENERAL E PREVENCIÓN Y ENTRENAMIENTO BASICA, EMERGEN CIA ESPECIALIZADA, SUPERFICIA GENERAL, ENF ERMERIA DEBES DE PISO Y PANTERA. VOLAMEN I CEBULA 6, CEBULA 6.	1	9	\$172.30	0%	\$0.00	\$172.30	\$1,370.40	\$1,370.40	\$1,370.40

10 125 4478 00 01 , CEBULA 6.

UNIFORMES INDUSTRIALES COMANDO

No. REQUISICION: 09802190203101018
ANEXO 1

PROVEEDOR : UNIFORMES INDUSTRIALES COMANDO, S. A. DE C. V.
P.C. : 018-85019-V7A
PROVEEDOR: 00030286

DEMANDA	PRECIO	IMPORTE	DESCUENTO	PRECIO	IMPORTE	PRECIO	IMPORTE
MINIMA	MAXIMA	UNITARIO		NETO		MINIMO NETO	MAXIMO NETO
LOP: BLANCO	LOP						

UNIFORME 30 x ALGODON
OSIMBOLO COLOR CODIGO PANTONE: VERDE 561
C O 561 TIPO: FILIPINA CORTE SEMIPIECE
SA DE TRES CANTOS DE LARGO, MANGA CORTA

UNIFORME 30 x ALGODON
OSIMBOLO COLOR CODIGO PANTONE: VERDE 561
C O 561 TIPO: FILIPINA CORTE SEMIPIECE
SA DE TRES CANTOS DE LARGO, MANGA CORTA

ANEXOS

VISION DEL CONTRATO

UNIFORME 30 x ALGODON
OSIMBOLO COLOR CODIGO PANTONE: VERDE 561
C O 561 TIPO: FILIPINA CORTE SEMIPIECE
SA DE TRES CANTOS DE LARGO, MANGA CORTA

UNIFORME 30 x ALGODON
OSIMBOLO COLOR CODIGO PANTONE: VERDE 561
C O 561 TIPO: FILIPINA CORTE SEMIPIECE
SA DE TRES CANTOS DE LARGO, MANGA CORTA

UNIFORME 30 x ALGODON
OSIMBOLO COLOR CODIGO PANTONE: VERDE 561
C O 561 TIPO: FILIPINA CORTE SEMIPIECE
SA DE TRES CANTOS DE LARGO, MANGA CORTA

DESCRIPCION	UNIDAD	CANTIDAD	PRECIO UNITARIO	PRECIO TOTAL
UNIFORME 30 x ALGODON OSIMBOLO COLOR CODIGO PANTONE: VERDE 561 C O 561 TIPO: FILIPINA CORTE SEMIPIECE SA DE TRES CANTOS DE LARGO, MANGA CORTA	UNIFORME	100	1000	100000
UNIFORME 30 x ALGODON OSIMBOLO COLOR CODIGO PANTONE: VERDE 561 C O 561 TIPO: FILIPINA CORTE SEMIPIECE SA DE TRES CANTOS DE LARGO, MANGA CORTA	UNIFORME	100	1000	100000
UNIFORME 30 x ALGODON OSIMBOLO COLOR CODIGO PANTONE: VERDE 561 C O 561 TIPO: FILIPINA CORTE SEMIPIECE SA DE TRES CANTOS DE LARGO, MANGA CORTA	UNIFORME	100	1000	100000

Fecha: 20/09/2011
09:01:00 AM

INSTITUTO NICARAGUENSE DEL SEGURO SOCIAL
1968 SAL UDISTRICTA DE ADMINISTRACIONES
Obras Contractales Reforma Consolidacion De Abastecimientos
CONTRATO CERRADO

No. CONTRATO: 100056
No. REQUISICION: 09802100203101018
ANEXO 1

Fecha: 20/09/2011
Hora: 09:01:00 AM

GOBIERNO : UNIFORMES INDUSTRIALES COMANDO, S. A. DE C. V.
F.C. : DTC 890713-V/A
PROVEEDOR: 00030296

LINEA DEL ARTICULO	DESCRIPCION	CANTIDAD	UNIDAD	PRECIO UNITARIO	IMPORTE	DEPARTAMENTO	DIVISION	PRECIO UNITARIO	IMPORTE	IMPORTE	IMPORTE
10 125 4426 00 01	CEBUDA 6.	2		\$171.30	\$342.60	08	50.00	\$171.30	\$342.60		\$342.60
	Marca: DORITA										
	Procedencia: N NICO										
	Porcentaje: 75.00000000										

IMPORTE DEL CONTRATO: \$342.60
IMPORTE REQUERIDA: \$342.60

FORMAS CON LETRA:
MAYUSCULA Y OCHO MIL SEICIENTOS CUARENTA PESOS 20/100 M.M.
MINUSCULA Y OCHO MIL SEICIENTOS CUARENTA PESOS 20/100 M.M.

ANEXOS
VISION DE CONTRATO
V APOYO TECNICO

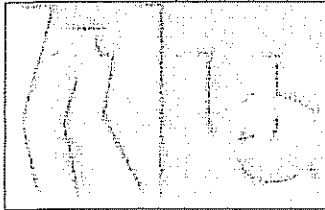

Uniformes Industriales Comando, S.A. de C.V.
 José Martí no. 296 Col Escandón 11800 México D.F.
 Delegación Miguel Hidalgo Tel. 0155-52-72-98-07 52-73-69-24
 Fax 0155-52-72-88-34 52-73-69-63
 E-mail: ventas_gobierno1@prodigy.net.mx
 ventas_gobierno2@prodigy.net.mx

MÉXICO, D. F. A 05 DE MARZO DEL 2010

INSTITUTO MEXICANO DEL SEGURO SOCIAL
 DIRECCIÓN DE ADMINISTRACIÓN Y EVALUACIÓN DE DELEGACIONES
 UNIDAD DE ADMINISTRACIÓN
 COORDINACIÓN DE ADQUISICIÓN DE BIENES Y CONTRATACIÓN DE SERVICIOS
 COORDINACIÓN TÉCNICA DE BIENES DE INVERSIÓN
 DIVISIÓN DE EQUIPO Y MOBILIARIO MÉDICO
 PRESENTE:

LICITACIÓN PÚBLICA NACIONAL No. 00641320-001-10
 PARA LA ADQUISICIÓN DE: ROPA CONTRACTUAL PARA EL SUMINISTRO 2010

PROPUESTA TECNICA
 9.1 A)
 CEDULA 1

BATA, TRES CUARTOS DE LARGO Y MANGA CORTA, MASCULINO. TALLA: CHICA, MEDIANA, GRANDE, EXTRA-GRANDE, ESPECIAL, PLUS. TELA: POPELINA FALLA: 80% POLIÉSTER 20% ALGODÓN. COLOR BLANCO, ARENA 16-0928, VERDE AGUA 13-5414, AZUL MARINO 19-4028, LOGOSIMBOLO DEL IMSS, COLOR/COD. PANTONE: VERDE 561 C O 561 U O BLANCO SEGÚN CORRESPONDA. TIPO: RECTO: CUELLO: SPORT CON PESPUNTE ALREDEDOR, DELANTERO: DE DOS PIEZAS, CIERRA AL FRENTE CON CUATRO BOTONES Y OJALES, ABERTURA VERTICAL EN CADA COSTADO PARA ACCESO A LA BOLSA DEL PANTALON, TRES BOLSAS DE PARCHE, UNA DEBAJO DE LA CINTURA EN CADA PIEZA Y UNA EN EL LADO IZQUIERDO A LA ALTURA DEL PECHO. ESPALDA: DE DOS PIEZAS CON ABERTURA EN LA PARTE INFERIOR DE LA COSTURA, CINTURON AJUSTABLE CON DOS BOTONES Y OJALES. MANGA: RECTA DE UNA PIEZA, CON PUÑO SIMULADO. LOGOSIMBOLO DEL IMSS ESTAMPADO EN LA MANGA IZQUIERDA. PARA LAS SIGUIENTES CATEGORIAS: BECADOS (CARRERAS TECNICAS): TECNICO RADIOLOGO, FISIOTERAPEUTA, TECNICO EN INHALOTERAPIA, PROTESIS Y ORTESIS, HISTOTECNOLOGO, RADIOTERAPEUTA, TECNICO EN MEDICINA NUCLEAR Y FONOAUDIOLOGO, ELECTROCARDIOGRAFISTA, MASAJISTA, OPERADOR DE MAQ. DE REVELADO AUTOMATICO, OPERADOR DE SERVS. AUX. EN U.M.C (RADIODIAGNOSTICO), OPTOMETRISTA, PSICOMETRA, RADIOTERAPEUTA, TECNICO EN ANESTESIA, TECNICO EN EL MANEJO DE APARATOS PARA ELECTRODIAGNOSTICO, YESISTA. VOLUMEN I, CEDULA 1.

REGIMEN ORDINARIO

PARTIDA	DELEGACION	CEDULA	DESCRIPCION	CANTIDAD
1	AGUASCALIENTES	01	BATA, TRES CUARTOS DE LARGO Y MANGA CORTA, MASCULINO	333
2	BAJA CALIFORNIA NORTE	01	BATA, TRES CUARTOS DE LARGO Y MANGA CORTA, MASCULINO	581
3	BAJA CALIFORNIA SUR	01	BATA, TRES CUARTOS DE LARGO Y MANGA CORTA, MASCULINO	141
4	CAMPECHE	01	BATA, TRES CUARTOS DE LARGO Y MANGA CORTA, MASCULINO	168
5	CHIAPAS	01	BATA, TRES CUARTOS DE LARGO Y MANGA CORTA, MASCULINO	486
6	CHIHUAHUA	01	BATA, TRES CUARTOS DE LARGO Y MANGA CORTA, MASCULINO	855
7	COAHUILA	01	BATA, TRES CUARTOS DE LARGO Y MANGA CORTA, MASCULINO	758
8	COLIMA	01	BATA, TRES CUARTOS DE LARGO Y MANGA CORTA, MASCULINO	183
9	DISTRITO FEDERAL NORTE	01	BATA, TRES CUARTOS DE LARGO Y MANGA CORTA, MASCULINO	2,100
10	DISTRITO FEDERAL SUR	01	BATA, TRES CUARTOS DE LARGO Y MANGA CORTA, MASCULINO	2,597
11	DURANGO	01	BATA, TRES CUARTOS DE LARGO Y MANGA CORTA, MASCULINO	402
12	ESTADO DE MEXICO ORIENTE	01	BATA, TRES CUARTOS DE LARGO Y MANGA CORTA, MASCULINO	1,413

DIVISION DE CONTRATO
 Y APOYO TECNICO

Handwritten signature and initials

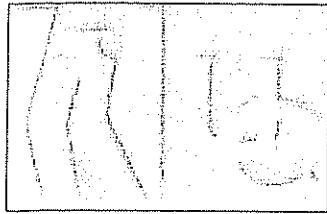

Uniformes Industriales Comando, S.A. de C.V.
 José Martí no. 296 Col Escandon 11800 México D.F.
 Delegación Miguel Hidalgo Tel. 0155-52-72-98-07 52-73-69-24
 Fax 0155-52-72-88-34 52-73-69-63
 E-mail: ventas_gobierno1@prodigy.net.mx
 ventas_gobierno2@prodigy.net.mx

13	ESTADO DE MEXICO PONIENTE	01	BATA, TRES CUARTOS DE LARGO Y MANGA CORTA MASCULINO	795
14	GUANAJUATO	01	BATA, TRES CUARTOS DE LARGO Y MANGA CORTA MASCULINO	723
15	GUERRERO	01	BATA, TRES CUARTOS DE LARGO Y MANGA CORTA MASCULINO	285
16	HIDALGO	01	BATA, TRES CUARTOS DE LARGO Y MANGA CORTA MASCULINO	405
17	JALISCO	01	BATA, TRES CUARTOS DE LARGO Y MANGA CORTA MASCULINO	1,521
18	MICHOACAN	01	BATA, TRES CUARTOS DE LARGO Y MANGA CORTA MASCULINO	408
19	MORELOS	01	BATA, TRES CUARTOS DE LARGO Y MANGA CORTA MASCULINO	351
20	NAYARIT	01	BATA, TRES CUARTOS DE LARGO Y MANGA CORTA MASCULINO	303
21	NIVEL CENTRAL	01	BATA, TRES CUARTOS DE LARGO Y MANGA CORTA MASCULINO	126
22	NUEVO LEON	01	BATA, TRES CUARTOS DE LARGO Y MANGA CORTA MASCULINO	1,434
23	OAXACA	01	BATA, TRES CUARTOS DE LARGO Y MANGA CORTA MASCULINO	269
24	PUEBLA	01	BATA, TRES CUARTOS DE LARGO Y MANGA CORTA MASCULINO	801
25	QUERETARO	01	BATA, TRES CUARTOS DE LARGO Y MANGA CORTA MASCULINO	303
26	QUINTANA ROO	01	BATA, TRES CUARTOS DE LARGO Y MANGA CORTA MASCULINO	214
27	SAN LUIS POTOSI	01	BATA, TRES CUARTOS DE LARGO Y MANGA CORTA MASCULINO	402
28	SINALOA	01	BATA, TRES CUARTOS DE LARGO Y MANGA CORTA MASCULINO	633
29	SONORA	01	BATA, TRES CUARTOS DE LARGO Y MANGA CORTA MASCULINO	749
30	TABASCO	01	BATA, TRES CUARTOS DE LARGO Y MANGA CORTA MASCULINO	273
31	TAMAULIPAS	01	BATA, TRES CUARTOS DE LARGO Y MANGA CORTA MASCULINO	482
32	TLAXCALA	01	BATA, TRES CUARTOS DE LARGO Y MANGA CORTA MASCULINO	219
33	VERACRUZ NORTE	01	BATA, TRES CUARTOS DE LARGO Y MANGA CORTA MASCULINO	687
34	VERACRUZ SUR	01	BATA, TRES CUARTOS DE LARGO Y MANGA CORTA MASCULINO	699
35	ZACATECAS	01	BATA, TRES CUARTOS DE LARGO Y MANGA CORTA MASCULINO	366

OPORTUNIDADES

PARTIDA	DELEGACION	CEDULA	DESCRIPCION	CANTIDAD
1568	BAJA CALIFORNIA NORTE	01	BATA, TRES CUARTOS DE LARGO Y MANGA CORTA, MASCULINO	21
1569	CAMPECHE	01	BATA, TRES CUARTOS DE LARGO Y MANGA CORTA, MASCULINO	42
1570	CHIAPAS	01	BATA, TRES CUARTOS DE LARGO Y MANGA CORTA, MASCULINO	807
1571	CHIHUAHUA	01	BATA, TRES CUARTOS DE LARGO Y MANGA CORTA, MASCULINO	114
1572	COAHUILA	01	BATA, TRES CUARTOS DE LARGO Y MANGA CORTA, MASCULINO	33
1573	DURANGO	01	BATA, TRES CUARTOS DE LARGO Y MANGA CORTA, MASCULINO	57
1574	HIDALGO	01	BATA, TRES CUARTOS DE LARGO Y MANGA CORTA, MASCULINO	186

034

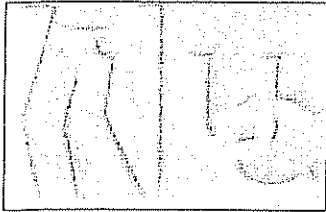

Uniformes Industriales Comando, S.A. de C.V.
José Martí no. 296 Col Escandon 11800 México D.F.
Delegación Miguel Hidalgo Tel. 0155-52-72-98-07 52-73-69-24
Fax 0155-52-72-88-34 52-73-69-63
E-mail: ventas_gobierno1@prodigy.net.mx
ventas_gobierno2@prodigy.net.mx

1575	MICHOACAN	01	BATA, TRES CUARTOS DE LARGO Y MANGA CORTA, MASCULINO	105
1576	NAYARIT	01	BATA, TRES CUARTOS DE LARGO Y MANGA CORTA, MASCULINO	27
1577	NIVEL CENTRAL	01	BATA, TRES CUARTOS DE LARGO Y MANGA CORTA, MASCULINO	64
1578	OAXACA	01	BATA, TRES CUARTOS DE LARGO Y MANGA CORTA, MASCULINO	153
1579	PUEBLA	01	BATA, TRES CUARTOS DE LARGO Y MANGA CORTA, MASCULINO	105
1580	SAN LUIS POTOSI	01	BATA, TRES CUARTOS DE LARGO Y MANGA CORTA, MASCULINO	45
1581	SINALOA	01	BATA, TRES CUARTOS DE LARGO Y MANGA CORTA, MASCULINO	30
1582	TAMAULIPAS	01	BATA, TRES CUARTOS DE LARGO Y MANGA CORTA, MASCULINO	48
1583	VERACRUZ NORTE	01	BATA, TRES CUARTOS DE LARGO Y MANGA CORTA, MASCULINO	60
1584	VERACRUZ SUR	01	BATA, TRES CUARTOS DE LARGO Y MANGA CORTA, MASCULINO	108
1585	YUCATAN	01	BATA, TRES CUARTOS DE LARGO Y MANGA CORTA, MASCULINO	132
1586	ZACATECAS	01	BATA, TRES CUARTOS DE LARGO Y MANGA CORTA, MASCULINO	84

ANEXOS
DIVISION DE CONTRATOS
Y APOYO TECNICO

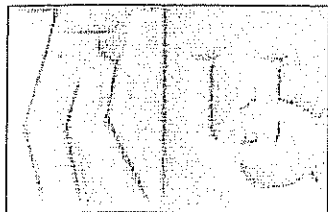

Uniformes Industriales Comando, S.A. de C.V.
 José Martí no. 296 Col Escandon 11800 México D.F.
 Delegación Miguel Hidalgo Tel. 0155-52-72-98-07 52-73-69-24
 Fax 0155-52-72-88-34 52-73-69-63
 E-mail: ventas_gobierno1@prodigy.net.mx
 ventas_gobierno2@prodigy.net.mx

GRUPO 210 ROPA CONTRACTUAL CEDULA No. 1
 BATA, TRES CUARTOS DE LARGO Y MANGA CORTA, MASCULINO

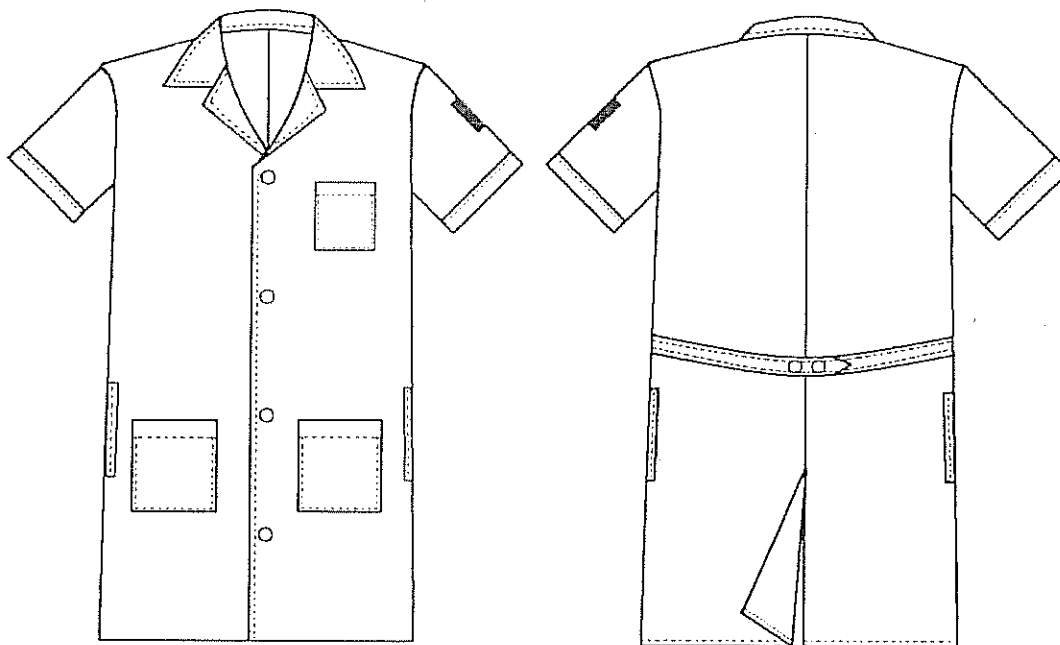

DESCRIPCION

TELA:	POPELINA FALLA: 80% POLIESTER - 20% ALGODÓN			
COLORES CODIGO PANTONE:	ARENA 16-0928 TP ó TC	VERDE AGUA 13-5414 TP ó TC	BLANCO	AZUL MARINO 19-4028 TP ó TC
LOGOSIMBOLO COLOR CODIGO PANTONE:	VERDE 561 C ó 561 U			BLANCO

DIMENSIONES Y CONFECCIÓN DE LA PRENDA DE ACUERDO A LO ESTABLECIDO EN LA NORMA:
 NMX-A-004/2-INNTEX-2008
 INDUSTRIA TEXTIL-VESTIDO-BATAS-PARTE 2-SERVICIOS MÉDICO ADMINISTRATIVOS-ESPECIFICACIONES

*NOTA: LA NMX-A-004/2-INNTEX-2008, PUEDE SER CONSULTADA EN LA DIRECCIÓN GENERAL DE NORMAS DE LA SECRETARÍA DE ECONOMÍA O EN EL INSTITUTO NACIONAL DE NORMALIZACIÓN TEXTIL (INNTEX).

Actualización: 11 de Septiembre del 2009

CONSULTAR LA ESPECIFICACIÓN TÉCNICA IMSS DE LA TELA

B

ANEXOS
DIVISION DE CONTRATO
V APOYO TECNICO

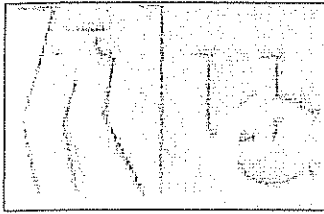

Uniformes Industriales Comando, S.A. de C.V.
 José Martí no. 296 Col Escandon 11800 México D.F.
 Delegación Miguel Hidalgo Tel. 0155-52-72-98-07 52-73-69-24
 Fax 0155-52-72-88-34 52-73-69-63
 E-mail: ventas_gobierno1@prodigy.net.mx
 ventas_gobierno2@prodigy.net.mx

CEDULA No. 1

CATEGORIAS Y COLORES

CATEGORIAS	COLORES
AUXILIAR DE ADMINISTRACIÓN EN UNIDAD MEDICA AUXILIAR DE ADMINISTRACIÓN EN U.M.C. AUXILIAR DE ALMACEN AUXILIAR DE SERVICIOS ADMINISTRATIVOS (A) AYUDANTE DE AUTOPSIAS AYUDANTE DE EMBALSAMAMIENTO COORDINADOR DE ALMACEN MENSAJERO (A) OFICIAL DE ALMACEN OPERADOR DE TIENDAS OPERADOR GENERAL EN TIENDAS	ARENA
AUXILIAR DE TRABAJO SOCIAL JEFE DE LINEA EN TIENDAS	AZUL MARINO
BECADOS (CARRERAS TECNICAS)- TECNICO RADIOLOGO, FISIOTERAPEUTA, TECNICO EN INHALOTERAPIA, PROTESIS Y ORTESIS, HISTOTECNOLOGO, RADIOTERAPEUTA, TECNICO EN MEDICINA NUCLEAR Y FONOAUDIOLOGO ELECTROCARDIOGRAFISTA MASAJISTA OPERADOR DE MAQUINA DE REVELADO AUTOMATICO OPERADOR DE SERVICIOS AUXILIARES EN U. M. C. (RADIODIAGNOSTICO) OPTOMETRISTA PSICOMETRA RADIOTERAPEUTA TECNICO EN ANESTESIA TECNICO EN EL MANEJO DE APARATOS PARA ELECTRODIAGNOSTICO YESISTA	BLANCO
CAJERO EN TIENDAS	VERDE AGUA

(A) CUANDO LABOREN EN UNIDAD MÉDICA

TALLAS Y CLAVES

TALLA	ARENA	AZUL MARINO	BLANCO	VERDE AGUA
CHICA	210.110.0119	210.110.0317	210.110.0010	210.110.0218
MEDIANA	210.110.0143	210.110.0341	210.110.0044	210.110.0242
GRANDE	210.110.0176	210.110.0374	210.110.0077	210.110.0275
EXTRA-GRANDE	210.110.0200	210.110.0408	210.110.0101	210.110.0309
ESPECIAL	210.110.2024	210.110.2040	210.110.2016	210.110.2032
PLUS	210.110.2339	210.110.2347	210.110.2354	210.110.2362

ANEXOS
 DIVISION DE CONTRATO
 V APROVO TECNICO

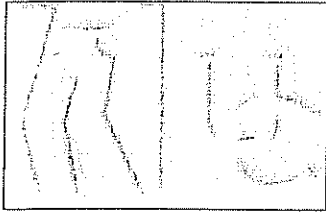

Uniformes Industriales Comando, S.A. de C.V.
 José Martí no. 296 Col Escandon 11800 México D.F.
 Delegación Miguel Hidalgo Tel. 0155-52-72-98-07 52-73-69-24
 Fax 0155-52-72-88-34 52-73-69-63
 E-mail: ventas_gobierno1@prodigy.net.mx
 ventas_gobierno2@prodigy.net.mx

7

MÉXICO, D. F. A 05 DE MARZO DEL 2010

INSTITUTO MEXICANO DEL SEGURO SOCIAL
 DIRECCIÓN DE ADMINISTRACIÓN Y EVALUACIÓN DE DELEGACIONES
 UNIDAD DE ADMINISTRACIÓN
 COORDINACIÓN DE ADQUISICIÓN DE BIENES Y CONTRATACIÓN DE SERVICIOS
 COORDINACIÓN TÉCNICA DE BIENES DE INVERSIÓN
 DIVISIÓN DE EQUIPO Y MOBILIARIO MÉDICO

LICITACIÓN PÚBLICA NACIONAL No. 00641320-001-10
 PARA LA ADQUISICIÓN DE: ROPA CONTRACTUAL PARA EL SUMINISTRO 2010

RELACION DE INFORMES DE RESULTADOS 9.1 A)

CEDULA 1: BATA TRES CUARTOS DE LARGO Y MANGA CORTA, MASCULINO

COLOR	FECHA DE EMISION	LABORATORIO	INFORME No.
POPELINA FALLA 80 % POLIESTER 20 % ALGODÓN COLOR ARENA 16-0928 TP O TC	16/10/2009	NYCE	NL-599909
ESTAMPADO EN TELA COLOR ARENA	29/10/2009	NYCE	NL-622109
ETIQUETA	4/02/2010	NYCE	NL-034010

TALLA	CLAVE
CHICA	210.110.0119
MEDIANA	210.110.0143
GRANDE	210.110.0176
EXTRA-GRANDE	210.110.0200
ESPECIAL	210.110.2024
PLUS	210.110.2339

(Handwritten signature)

(Handwritten mark)

ANEXOS
 DIVISION DE CONTRATOS
 Y APOYO TECNICO

133

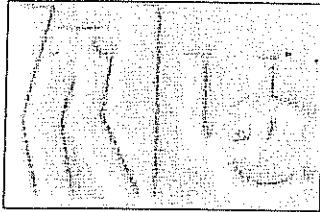

Uniformes Industriales Comando, S.A. de C.V.
 José Martí no. 296 Col Escandon 11800 México D.F.
 Delegación Miguel Hidalgo Tel. 0155-52-72-98-07 52-73-69-24
 Fax 0155-52-72-88-34 52-73-69-63
 E-mail: ventas_gobierno1@prodigy.net.mx
 ventas_gobierno2@prodigy.net.mx

MÉXICO, D. F. A 05 DE MARZO DEL 2010

INSTITUTO MEXICANO DEL SEGURO SOCIAL
 DIRECCIÓN DE ADMINISTRACIÓN Y EVALUACIÓN DE DELEGACIONES
 UNIDAD DE ADMINISTRACIÓN
 COORDINACIÓN DE ADQUISICIÓN DE BIENES Y CONTRATACIÓN DE SERVICIOS
 COORDINACIÓN TÉCNICA DE BIENES DE INVERSIÓN
 DIVISIÓN DE EQUIPO Y MOBILIARIO MÉDICO
 PRESENTE:

LICITACIÓN PÚBLICA NACIONAL No. 00641320-001-10
 PARA LA ADQUISICIÓN DE: ROPA CONTRACTUAL PARA EL SUMINISTRO 2010

PROPUESTA TECNICA
 9.1 A)

CEDULA 3

BATA, TRES CUARTOS DE LARGO Y MANGA LARGA, MASCULINO. TALLA: CHICA, MEDIANA, GRANDE, EXTRA-GRANDE, ESPECIAL, PLUS. TELA: POPELINA FALLA: 80% POLIÉSTER 20% ALGODÓN, COLOR BLANCO, ARENA 16-0928, LOGOSIMBOLO: COLOR/COD. PANTONE. VERDE 561 C O 561 U. TIPO: RECTO: CUELLO: SPORT CON PESPUNTE ALREDEDOR. DELANTERO: DE DOS PIEZAS, CIERRA AL FRENTE CON CUATRO BOTONES Y OJALES. ABERTURA VERTICAL EN CADA COSTADO PARA ACCESO A LA BOLSA DEL PANTALON, TRES BOLSAS DE PARCHÉ, UNA DEBAJO DE LA CINTURA EN CADA PIEZA Y UNA EN EL LADO IZQUIERDO A LA ALTURA DEL PECHO. ESPALDA: DE DOS PIEZAS CON ABERTURA EN LA PARTE INFERIOR DE LA COSTURA, CINTURON AJUSTABLE CON DOS BOTONES Y OJALES. MANGA: RECTA DE DOS PIEZAS Y LOGOSIMBOLO DEL IMSS ESTAMPADO EN LA PARTE SUPERIOR DE LA MANGA IZQUIERDA. PARA LAS SIGUIENTES CATEGORIAS: BECADOS (CARRERAS TECNICAS), AUXILIAR DE LABORATORIO Y LABORATORISTA, BIOLOGO, CITOTECNOLOGO, FONOAUDIOLOGO, HISTOTECNOLOGO, QUIMICO CLINICO JEFE DE SECCION, QUIMICO RESPONSABLE, TECNICO RADIOLOGO, VOLUMEN I, CEDULA 3.

REGIMEN ORDINARIO

PARTIDA	DELEGACION	CEDULA	DESCRIPCION	CANTIDAD
70	AGUASCALIENTES	03	BATA, TRES CUARTOS DE LARGO Y MANGA LARGA, MASCULINO	345
71	BAJA CALIFORNIA NORTE	03	BATA, TRES CUARTOS DE LARGO Y MANGA LARGA, MASCULINO	546
72	BAJA CALIFORNIA SUR	03	BATA, TRES CUARTOS DE LARGO Y MANGA LARGA, MASCULINO	189
73	CAMPECHE	03	BATA, TRES CUARTOS DE LARGO Y MANGA LARGA, MASCULINO	204
74	CHIAPAS	03	BATA, TRES CUARTOS DE LARGO Y MANGA LARGA, MASCULINO	422
75	CHIHUAHUA	03	BATA, TRES CUARTOS DE LARGO Y MANGA LARGA, MASCULINO	717
76	COAHUILA	03	BATA, TRES CUARTOS DE LARGO Y MANGA LARGA, MASCULINO	808
77	COLIMA	03	BATA, TRES CUARTOS DE LARGO Y MANGA LARGA, MASCULINO	144
78	DISTRITO FEDERAL NORTE	03	BATA, TRES CUARTOS DE LARGO Y MANGA LARGA, MASCULINO	2,760
79	DISTRITO FEDERAL SUR	03	BATA, TRES CUARTOS DE LARGO Y MANGA LARGA, MASCULINO	3,457
80	DURANGO	03	BATA, TRES CUARTOS DE LARGO Y MANGA LARGA, MASCULINO	367
81	ESTADO DE MEXICO ORIENTE	03	BATA, TRES CUARTOS DE LARGO Y MANGA LARGA, MASCULINO	2,009

184



ANEXOS
 VISION DE CONTRATO
 Y APOYO TECNICO

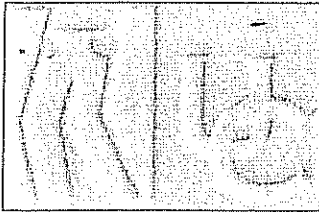

Uniformes Industriales Comando, S.A. de C.V.
 José Martí no. 296 Col Escandon 11800 México D.F.
 Delegación Miguel Hidalgo Tel. 0155-52-72-98-07 52-73-69-24
 Fax 0155-52-72-88-34 52-73-69-63
 E-mail: ventas_gobierno1@prodigy.net.mx
 ventas_gobierno2@prodigy.net.mx

82	ESTADO DE MEXICO PONIENTE	03	BATA, TRES CUARTOS DE LARGO Y MANGA LARGA, MASCULINO	1,149
83	GUANAJUATO	03	BATA, TRES CUARTOS DE LARGO Y MANGA LARGA, MASCULINO	759
84	GUERRERO	03	BATA, TRES CUARTOS DE LARGO Y MANGA LARGA, MASCULINO	282
85	HIDALGO	03	BATA, TRES CUARTOS DE LARGO Y MANGA LARGA, MASCULINO	357
86	JALISCO	03	BATA, TRES CUARTOS DE LARGO Y MANGA LARGA, MASCULINO	1,482
87	MICHOACAN	03	BATA, TRES CUARTOS DE LARGO Y MANGA LARGA, MASCULINO	459
88	MORELOS	03	BATA, TRES CUARTOS DE LARGO Y MANGA LARGA, MASCULINO	250
89	NAYARIT	03	BATA, TRES CUARTOS DE LARGO Y MANGA LARGA, MASCULINO	207
90	NIVEL CENTRAL	03	BATA, TRES CUARTOS DE LARGO Y MANGA LARGA, MASCULINO	51
91	NUEVO LEON	03	BATA, TRES CUARTOS DE LARGO Y MANGA LARGA, MASCULINO	1,651
92	OAXACA	03	BATA, TRES CUARTOS DE LARGO Y MANGA LARGA, MASCULINO	252
93	PUEBLA	03	BATA, TRES CUARTOS DE LARGO Y MANGA LARGA, MASCULINO	957
94	QUERETARO	03	BATA, TRES CUARTOS DE LARGO Y MANGA LARGA, MASCULINO	294
95	QUINTANA ROO	03	BATA, TRES CUARTOS DE LARGO Y MANGA LARGA, MASCULINO	329
96	SAN LUIS POTOSI	03	BATA, TRES CUARTOS DE LARGO Y MANGA LARGA, MASCULINO	504
97	SINALOA	03	BATA, TRES CUARTOS DE LARGO Y MANGA LARGA, MASCULINO	594
98	SONORA	03	BATA, TRES CUARTOS DE LARGO Y MANGA LARGA, MASCULINO	618
99	TABASCO	03	BATA, TRES CUARTOS DE LARGO Y MANGA LARGA, MASCULINO	303
100	TAMAULIPAS	03	BATA, TRES CUARTOS DE LARGO Y MANGA LARGA, MASCULINO	720
101	TLAXCALA	03	BATA, TRES CUARTOS DE LARGO Y MANGA LARGA, MASCULINO	165
102	VERACRUZ NORTE	03	BATA, TRES CUARTOS DE LARGO Y MANGA LARGA, MASCULINO	658
103	VERACRUZ SUR	03	BATA, TRES CUARTOS DE LARGO Y MANGA LARGA, MASCULINO	546
104	ZACATECAS	03	BATA, TRES CUARTOS DE LARGO Y MANGA LARGA, MASCULINO	141

OPORTUNIDADES

PARTIDA	DELEGACION	CEDULA	DESCRIPCION	CANTIDAD
1606	BAJA CALIFORNIA NORTE	03	BATA, TRES CUARTOS DE LARGO Y MANGA LARGA, MASCULINO	21
1607	CAMPECHE	03	BATA, TRES CUARTOS DE LARGO Y MANGA LARGA, MASCULINO	24
1608	CHIAPAS	03	BATA, TRES CUARTOS DE LARGO Y MANGA LARGA, MASCULINO	198
1609	CHIHUAHUA	03	BATA, TRES CUARTOS DE LARGO Y MANGA LARGA, MASCULINO	21
1610	COAHUILA	03	BATA, TRES CUARTOS DE LARGO Y MANGA LARGA, MASCULINO	9
1611	DURANGO	03	BATA, TRES CUARTOS DE LARGO Y MANGA LARGA, MASCULINO	18
1612	HIDALGO	03	BATA, TRES CUARTOS DE LARGO Y MANGA LARGA, MASCULINO	

185

ANEXOS

VISION DE CONTRATO
 Y APROBADO TECNICO



Uniformes Industriales Comando, S.A. de C.V.
José Martí no. 296 Col Escandon 11800 México D.F.
Delegación Miguel Hidalgo Tel. 0155-52-72-98-07 52-73-69-24
Fax 0155-52-72-88-34 52-73-69-63
E-mail: ventas_gobierno1@prodigy.net.mx
ventas_gobierno2@prodigy.net.mx

3

1613	MICHOACAN	03	BATA, TRES CUARTOS DE LARGO Y MANGA LARGA, MASCULINO	51
1614	NAYARIT	03	BATA, TRES CUARTOS DE LARGO Y MANGA LARGA, MASCULINO	9
1615	OAXACA	03	BATA, TRES CUARTOS DE LARGO Y MANGA LARGA, MASCULINO	51
1616	PUEBLA	03	BATA, TRES CUARTOS DE LARGO Y MANGA LARGA, MASCULINO	63
1617	SAN LUIS POTOSI	03	BATA, TRES CUARTOS DE LARGO Y MANGA LARGA, MASCULINO	3
1618	SINALOA	03	BATA, TRES CUARTOS DE LARGO Y MANGA LARGA, MASCULINO	3
1619	TAMAULIPAS	03	BATA, TRES CUARTOS DE LARGO Y MANGA LARGA, MASCULINO	18
1620	VERACRUZ NORTE	03	BATA, TRES CUARTOS DE LARGO Y MANGA LARGA, MASCULINO	33
1621	VERACRUZ SUR	03	BATA, TRES CUARTOS DE LARGO Y MANGA LARGA, MASCULINO	36
1622	YUCATAN	03	BATA, TRES CUARTOS DE LARGO Y MANGA LARGA, MASCULINO	69
1623	ZACATECAS	03	BATA, TRES CUARTOS DE LARGO Y MANGA LARGA, MASCULINO	45

0

186

ANEXOS
VISION DE CONTRATO
Y APOYO TECNICO

Handwritten signature

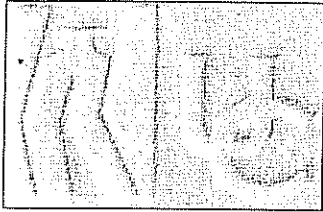

Uniformes Industriales Comando, S.A. de C.V.
 José Martí n.º. 296 Col Escandon 11800 México D.F.
 Delegación Miguel Hidalgo Tel. 0155-52-72-98-07 52-73-69-24
 Fax 0155-52-72-88-34 52-73-69-63
 E-mail: ventas_gobierno1@prodigy.net.mx
 ventas_gobierno2@prodigy.net.mx

0

GRUPO 210	ROPA CONTRACTUAL	CEDULA No. 3
BATA, TRES CUARTOS DE LARGO Y MANGA LARGA, MASCULINO		

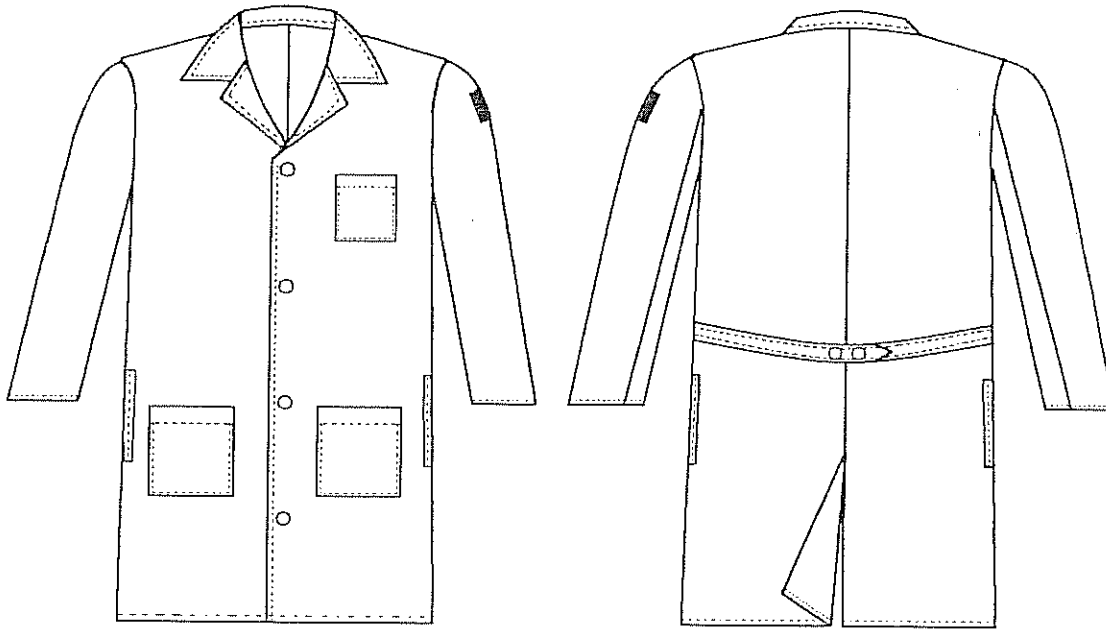

DESCRIPCION

TELA:	POPELINA FALLA: 80% POLIESTER - 20% ALGODÓN	
COLORES CODIGO PANTONE:	ARENA 16-0928 TP o TC	BLANCO
LOGOSIMBOLO COLOR CODIGO PANTONE:	VERDE 561 C ó 561 U	

DIMENSIONES Y CONFECCIÓN DE LA PRENDA DE ACUERDO A LO ESTABLECIDO EN LA NORMA:
 NMX-A-004/2-INNTEX-2008
 INDUSTRIA TEXTIL-VESTIDO-BATAS-PARTE 2-SERVICIOS MÉDICO ADMINISTRATIVOS-ESPECIFICACIONES

*NOTA: LA NMX-A-004/2-INNTEX-2008, PUEDE SER CONSULTADA EN LA DIRECCIÓN GENERAL DE
 NORMAS DE LA SECRETARÍA DE ECONOMÍA O EN EL INSTITUTO NACIONAL DE NORMALIZACIÓN
 TEXTIL (INNTEX).

1.87

Actualización: 11 de Septiembre del 2009

CONSULTAR LA ESPECIFICACIÓN TÉCNICA IMSS DE LA TELA

ANEXOS
DIVISION DE CONTRATOS
Y APOYO TECNICO

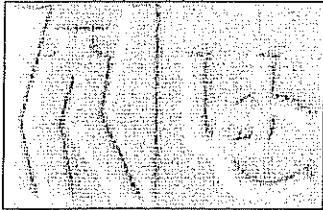

Uniformes Industriales Comando, S.A. de C.V.
José Martí no. 296 Col Escandón 11800 México D.F.
Delegación Miguel Hidalgo Tel. 0155-52-72-98-07 52-73-69-24
Fax 0155-52-72-88-34 52-73-69-63
E-mail: ventas_gobierno1@prodigy.net.mx
ventas_gobierno2@prodigy.net.mx

CEDULA No. 3

CATEGORIAS Y COLORES

CATEGORIAS	COLORES
ASISTENTE DE BIBLIOTECARIO RAMA UNIVERSAL DE OFICINAS: AUXILIAR, OFICIAL Y COORDINADOR (A) BIBLIOTECARIO OPERADOR TELEFONICO "A", "B", Y "C" TECNICO EN BIBLIOTECA	ARENA
BECADOS (CARRERAS TECNICAS)- AUXILIAR DE LABORATORIO Y LABORATORISTA BIÓLOGO CITOTECNOLOGO FONOAUDIOLOGO HISTOTECNOLOGO QUIMICO CLINICO JEFE DE SECCIÓN QUIMICO RESPONSABLE TÉCNICO RADIOLOGO	BLANCO

(A) CUANDO LABOREN EN UNIDAD MÉDICA

TALLAS Y CLAVES

TALLA	ARENA	BLANCO
CHICA	210.110.0812	210.110.0911
MEDIANA	210.110.0846	210.110.0945
GRANDE	210.110.0879	210.110.0978
EXTRA-GRANDE	210.110.0903	210.110.1000
ESPECIAL	210.110.2131	210.110.2149
PLUS	210.110.2412	210.110.2420

Actualización: 11 de Septiembre del 2009

CONSULTAR LA ESPECIFICACIÓN TÉCNICA IMSS DE LA TELA

ANEXOS
DIVISION DE CONTRATOS
Y APOYO TÉCNICO

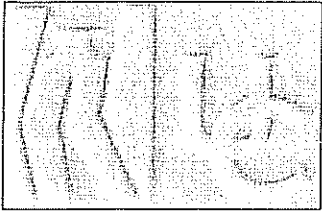

Uniformes Industriales Comando, S.A. de C.V.
 José Martí no. 296 Col Escandon 11800 México D.F.
 Delegación Miguel Hidalgo Tel. 0155-52-72-98-07 52-73-69-24
 Fax 0155-52-72-88-34 52-73-69-63
 E-mail: ventas_gobierno1@prodigy.net.mx
 ventas_gobierno2@prodigy.net.mx

MÉXICO, D. F. A 05 DE MARZO DEL 2010

INSTITUTO MEXICANO DEL SEGURO SOCIAL
 DIRECCIÓN DE ADMINISTRACIÓN Y EVALUACIÓN DE DELEGACIONES
 UNIDAD DE ADMINISTRACIÓN
 COORDINACIÓN DE ADQUISICIÓN DE BIENES Y CONTRATACIÓN DE SERVICIOS
 COORDINACIÓN TÉCNICA DE BIENES DE INVERSIÓN
 DIVISIÓN DE EQUIPO Y MOBILIARIO MÉDICO

LICITACIÓN PÚBLICA NACIONAL No. 00641320-001-10
 PARA LA ADQUISICIÓN DE: ROPA CONTRACTUAL PARA EL SUMINISTRO 2010

RELACION DE INFORMES DE RESULTADOS 9.1 A)

CEDULA 3: BATA TRES CUARTOS DE LARGO Y MANGA LARGA, MASCULINO

COLOR	FECHA DE EMISION	LABORATORIO	INFORME No.
POPELINA FALLA 80 % POLIESTER 20 % ALGODÓN COLOR ARENA 16-0928 TP O TC	16/10/2009	NYCE	NL-599909
ESTAMPADO EN TELA COLOR ARENA	29/10/2009	NYCE	NL-622109
ETIQUETA	4/02/2010	NYCE	NL-034010

TALLA	CLAVE
CHICA	210.110.0812
MEDIANA	210.110.0846
GRANDE	210.110.0879
EXTRA-GRANDE	210.110.0903
ESPECIAL	210.110.2131
PLUS	210.110.2412

ANEAS
 DIVISION DE CONTRATOS
 Y APOYO TECNICO

189

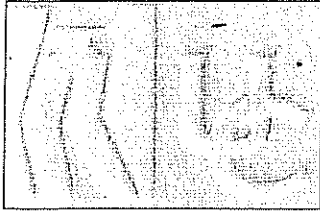

Uniformes Industriales Comando, S.A. de C.V.
 José Martí no. 296 Col Escandon 11800 México D.F. .
 Delegación Miguel Hidalgo Tel. 0155-52-72-98-07 52-73-69-24
 Fax 0155-52-72-88-34 52-73-69-63
 E-mail: ventas_gobierno1@prodigy.net.mx
 ventas_gobierno2@prodigy.net.mx

MÉXICO, D. F. A 05 DE MARZO DEL 2010

INSTITUTO MEXICANO DEL SEGURO SOCIAL
 DIRECCIÓN DE ADMINISTRACIÓN Y EVALUACIÓN DE DELEGACIONES
 UNIDAD DE ADMINISTRACIÓN
 COORDINACIÓN DE ADQUISICIÓN DE BIENES Y CONTRATACIÓN DE SERVICIOS
 COORDINACIÓN TÉCNICA DE BIENES DE INVERSIÓN
 DIVISIÓN DE EQUIPO Y MOBILIARIO MÉDICO
 PRESENTE:

LICITACIÓN PÚBLICA NACIONAL No. 00641320-001-10
 PARA LA ADQUISICIÓN DE: ROPA CONTRACTUAL PARA EL SUMINISTRO 2010

PROPUESTA TÉCNICA
 9.1 A)

CEDULA 6

Filipina con cuello de puntas redondeadas, manga corta y pantalón, femenino. Talla: chica, mediana, grande, extra-grande, especial, plus, tela: popelina falla 70% poliéster- 30% algodón, color blanco (filipina y pantalón), logosimbolo color codigo pantone verde 561 C o 561 U. Filipina corte semiprincesa de tres cuartos de largo, manga corta; cuello: de puntas redondeadas y solapa en escuadra; delantero: de cuatro piezas y cruce central para cierre de prenda con seis bolones y ojales, con dos bolsas inferiores insertadas en corte semiprincesa y costado de la filipina, abertura de bolsa con aletilla simulada de la misma tela, vistas internas en cruce con entretela de pella fusionable, aberturas laterales inferiores en costados con dobladillo interior redoblado de 1.2 centímetros de ancho. En la parte superior de cada delantero un refuerzo paralelo a hombro con ancho de seis centímetros, sobrepuesto con un respunte al filo en la parte inferior para fijar a prenda; espalda: de tres piezas corte semiprincesa con cinturón fijo en la parte central de una pieza y respunte al filo; manga: recta de una pieza con dobladillo de 3.0 centímetros y logosimbolo del imss centrado y estampado en la manga izquierda; pantalón: corte recto orleado sin dobladillo; delantero: de dos piezas con cierre de poliéster oculo; trasero: de dos piezas con pinza; pretina: de una pieza, boton y ojal, con elastico oculto en la parte posterior central, cofia: de una pieza, fusionada tipo almidonado permanente, volumen i, cedula 6.

REGIMEN ORDINARIO

PARTIDA	DELEGACION	CEDULA	DESCRIPCION	CANTIDAD
175	AGUASCALIENTES	06	FILIPINA CON CUELLO DE PUNTAS REDONDEADAS, MANGA CORTA Y PANTALON, FEMENINO	1,870
176	BAJA CALIFORNIA NORTE	06	FILIPINA CON CUELLO DE PUNTAS REDONDEADAS, MANGA CORTA Y PANTALON, FEMENINO	4,820
177	BAJA CALIFORNIA SUR	06	FILIPINA CON CUELLO DE PUNTAS REDONDEADAS, MANGA CORTA Y PANTALON, FEMENINO	1,016
178	CAMPECHE	06	FILIPINA CON CUELLO DE PUNTAS REDONDEADAS, MANGA CORTA Y PANTALON, FEMENINO	870
179	CHIAPAS	06	FILIPINA CON CUELLO DE PUNTAS REDONDEADAS, MANGA CORTA Y PANTALON, FEMENINO	1,976
180	CHIHUAHUA	06	FILIPINA CON CUELLO DE PUNTAS REDONDEADAS, MANGA CORTA Y PANTALON, FEMENINO	6,021
181	COAHUILA	06	FILIPINA CON CUELLO DE PUNTAS REDONDEADAS, MANGA CORTA Y PANTALON, FEMENINO	6,876
182	COLIMA	06	FILIPINA CON CUELLO DE PUNTAS REDONDEADAS, MANGA CORTA Y PANTALON, FEMENINO	1,152
183	DISTRITO FEDERAL NORTE	06	FILIPINA CON CUELLO DE PUNTAS REDONDEADAS, MANGA CORTA Y PANTALON, FEMENINO	14,412
184	DISTRITO FEDERAL SUR	06	FILIPINA CON CUELLO DE PUNTAS REDONDEADAS, MANGA CORTA Y PANTALON, FEMENINO	16,046
185	OURANGO	06	FILIPINA CON CUELLO DE PUNTAS REDONDEADAS, MANGA CORTA Y PANTALON, FEMENINO	2,407
186	ESTADO DE MEXICO ORIENTE	06	FILIPINA CON CUELLO DE PUNTAS REDONDEADAS, MANGA CORTA Y PANTALON, FEMENINO	8,180
187	ESTADO DE MEXICO PONIENTE	06	FILIPINA CON CUELLO DE PUNTAS REDONDEADAS, MANGA CORTA Y PANTALON, FEMENINO	4,484

347

✓

ANEXOS

DIVISION DE CONTRATOS
 Y APROBACION TECNICA

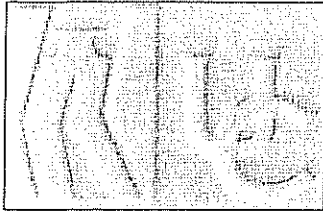

Uniformes Industriales Comando, S.A. de C.V.
José Martí no. 296 Col Escandon 11800 México D.F.
Delegación Miguel Hidalgo Tel. 0155-52-72-98-07 52-73-69-24
Fax 0155-52-72-88-34 52-73-69-63
E-mail: ventas_gobierno1@prodigy.net.mx
ventas_gobierno2@prodigy.net.mx

188	GUANAJUATO	06	FILIPINA CON CUELLO DE PUNTAS REDONDEADAS, MANGA CORTA Y PANTALÓN, FEMENINO	5,840
189	GUERRERO	06	FILIPINA CON CUELLO DE PUNTAS REDONDEADAS, MANGA CORTA Y PANTALÓN, FEMENINO	1,946
190	HIDALGO	06	FILIPINA CON CUELLO DE PUNTAS REDONDEADAS, MANGA CORTA Y PANTALÓN, FEMENINO	2,094
191	JALISCO	06	FILIPINA CON CUELLO DE PUNTAS REDONDEADAS, MANGA CORTA Y PANTALÓN, FEMENINO	13,124
192	MICHOACAN	06	FILIPINA CON CUELLO DE PUNTAS REDONDEADAS, MANGA CORTA Y PANTALÓN, FEMENINO	3,038
193	MORELOS	06	FILIPINA CON CUELLO DE PUNTAS REDONDEADAS, MANGA CORTA Y PANTALÓN, FEMENINO	2,053
194	NAYARIT	06	FILIPINA CON CUELLO DE PUNTAS REDONDEADAS, MANGA CORTA Y PANTALÓN, FEMENINO	1,432
195	NIVEL CENTRAL	06	FILIPINA CON CUELLO DE PUNTAS REDONDEADAS, MANGA CORTA Y PANTALÓN, FEMENINO	82
196	NUEVO LEON	06	FILIPINA CON CUELLO DE PUNTAS REDONDEADAS, MANGA CORTA Y PANTALÓN, FEMENINO	9,174
197	OAXACA	06	FILIPINA CON CUELLO DE PUNTAS REDONDEADAS, MANGA CORTA Y PANTALÓN, FEMENINO	1,619
198	PUEBLA	06	FILIPINA CON CUELLO DE PUNTAS REDONDEADAS, MANGA CORTA Y PANTALÓN, FEMENINO	5,194
199	QUERETARO	06	FILIPINA CON CUELLO DE PUNTAS REDONDEADAS, MANGA CORTA Y PANTALÓN, FEMENINO	2,136
200	QUINTANA ROO	06	FILIPINA CON CUELLO DE PUNTAS REDONDEADAS, MANGA CORTA Y PANTALÓN, FEMENINO	1,455
201	SAN LUIS POTOSI	06	FILIPINA CON CUELLO DE PUNTAS REDONDEADAS, MANGA CORTA Y PANTALÓN, FEMENINO	2,878
202	SINALOA	06	FILIPINA CON CUELLO DE PUNTAS REDONDEADAS, MANGA CORTA Y PANTALÓN, FEMENINO	4,827
203	SONORA	06	FILIPINA CON CUELLO DE PUNTAS REDONDEADAS, MANGA CORTA Y PANTALÓN, FEMENINO	4,854
204	TABASCO	06	FILIPINA CON CUELLO DE PUNTAS REDONDEADAS, MANGA CORTA Y PANTALÓN, FEMENINO	1,260
205	TAMAULIPAS	06	FILIPINA CON CUELLO DE PUNTAS REDONDEADAS, MANGA CORTA Y PANTALÓN, FEMENINO	4,414
206	TLAXCALA	06	FILIPINA CON CUELLO DE PUNTAS REDONDEADAS, MANGA CORTA Y PANTALÓN, FEMENINO	1,268
207	VERACRUZ NORTE	06	FILIPINA CON CUELLO DE PUNTAS REDONDEADAS, MANGA CORTA Y PANTALÓN, FEMENINO	4,431
208	VERACRUZ SUR	06	FILIPINA CON CUELLO DE PUNTAS REDONDEADAS, MANGA CORTA Y PANTALÓN, FEMENINO	3,216
209	ZACATECAS	06	FILIPINA CON CUELLO DE PUNTAS REDONDEADAS, MANGA CORTA Y PANTALÓN, FEMENINO	1,186

348

ANEXOS
VISION DE CONTRATO
Y APOYO TECNICO

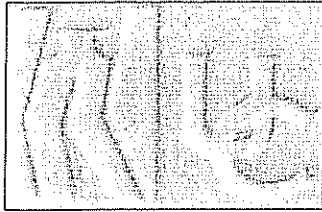

Uniformes Industriales Comando, S.A. de C.V.
 José Martí no. 296 Col Escandon 11800 México D.F.
 Delegación Miguel Hidalgo Tel. 0155-52-72-98-07 52-73-69-24
 Fax 0155-52-72-88-34 52-73-69-63
 E-mail: ventas_gobierno1@prodigy.net.mx
 ventas_gobierno2@prodigy.net.mx

0

GRUPO 210

ROPA CONTRACTUAL

CEDULA No. 6

FILIPINA CON CUELLO DE PUNTAS REDONDEADAS, MANGA CORTA Y PANTALÓN, FEMENINO.

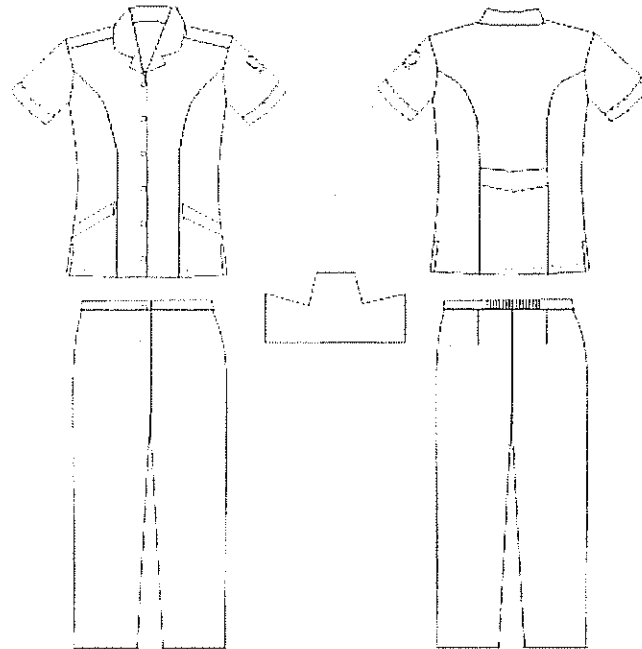

DESCRIPCION

TELA:	POPELINA FALLA 70% POLIÉSTER, 30% ALGODÓN
COLORES CODIGO PANTONE:	BLANCO
LOGOSIMBOLO COLOR CODIGO PANTONE:	VERDE 561 C ó 561 U

TIPO: FILIPINA CORTE SEMIPRINCESA DE TRES CUARTOS DE LARGO, MANGA CORTA
 CUELLO: DE PUNTAS REDONDEADAS Y SOLAPA EN ESCUADRA
 DELANTERO: DE CUATRO PIEZAS Y CRUCE CENTRAL PARA CIERRE DE PRENDA CON SEIS BOTONES Y OJALES. CON DOS BOLSAS INFERIORES, ABERTURA DE BOLSA CON ALETILLA SIMULADA. ABERTURAS LATERALES INFERIORES EN COSTADOS. EN LA PARTE SUPERIOR DE CADA DELANTERO UN REFUERZO PARALELO A HOMBRO.
 ESPALDA: DE TRES PIEZAS CORTE SEMIPRINCESA CON CINTURÓN FLUJO EN LA PARTE CENTRAL DE UNA PIEZA.
 MANGA: RECTA DE UNA PIEZA CON DOBLADILLO Y LOGOSIMBOLO DEL IMSS CENTRADO Y ESTAMPADO EN LA MANGA IZQUIERDA
 PANTALÓN: CORTE RECTO ORLEADO SIN DOBLADILLO
 DELANTERO: DE DOS PIEZAS CON CIERRE DE POLIESTER OCULTO
 TRASERO: DE DOS PIEZAS CON PINZA
 PRETINA: DE UNA PIEZA. BOTON Y OJAL. CON ELASTICO OCULTO EN LA PARTE POSTERIOR CENTRAL.
 COFIA: DE UNA PIEZA. FUSIONADA TIPO ALMIDONADO PERMANENTE

676

ANEXOS
DIVISION DE CONTRATOS
Y ADOCCION TECNICO



Uniformes Industriales Comando, S.A. de C.V.
José Martí no. 296 Col Escandon 11800 México D.F.
Delegación Miguel Hidalgo Tel. 0155-52-72-98-07 52-73-69-24
Fax 0155-52-72-88-34 52-73-69-63
E-mail: ventas_gobierno1@prodigy.net.mx
ventas_gobierno2@prodigy.net.mx

CEDULA No. 6

CATEGORIAS Y COLORES

CATEGORIAS	COLORES
AUXILIAR DE ATENCION MEDICA DE CENTROS VACACIONALES. AUXILIAR DE ATENCION MEDICA EN U.M.E.M.C AUXILIAR EN ENFERMERIA EN UNIDAD MEDICA AUXILIAR DE ENFERMERIA GENERAL BECADOS.- POSGRADO DE ENFERMERIA Y ENFERMERIA BASICA ENFERMERIA ESPECIALISTA ENFERMERA GENERAL ENFERMERA JEFE DE PISO PARTERA	BLANCO

NOTA: TODAS LAS CATEGORIAS INCLUYEN COFIA.

TALLAS Y CLAVES

TALLA	BLANCO
CHICA	210.125.4460
MEDIANA	210.125.4478
GRANDE	210.125.4486
EXTRA GRANDE	210.125.4494
ESPECIAL	210.125.4502
PLUS	210.125.4510

350

ANEXOS
VISION DE CONTRATOS
Y APOYO TECNICO



Uniformes Industriales Comando, S.A. de C.V. -
 José Martí no. 296 Col Escandon 11800 México D.F.
 Delegación Miguel Hidalgo Tel. 0155-52-72-98-07 52-73-69-24
 Fax 0155-52-72-88-34 52-73-69-63
 E-mail: ventas_gobierno1@prodigy.net.mx
 ventas_gobierno2@prodigy.net.mx

13

FILIPINA CON CUELLO DE PUNTAS REDONDEADAS, MANGA CORTA Y PANTALÓN, FEMENINO

ESPECIFICACION TÉCNICA IMSS

CUADRO BÁSICO INSTITUCIONAL DE PRODUCTOS TEXTILES Y CALZADO
 VOLUMEN I, ROPA CONTRACTUAL

CÉDULA No. 6

FILIPINA CON CUELLO DE PUNTAS REDONDEADAS, MANGA CORTA Y PANTALÓN, FEMENINO

1.- DESCRIPCIÓN

TIPO: FILIPINA CORTE SEMIPRINCESA DE TRES CUARTOS DE LARGO, MANGA CORTA; CUELLO: DE PUNTAS REDONDEADAS Y SOLAPA EN ESCUADRA; DELANTERO: DE CUATRO PIEZAS Y CRUCE CENTRAL PARA CIERRE DE PRENDA CON SEIS BOTONES Y OJALES, CON DOS BOLSAS INFERIORES INSERTADAS EN CORTE SEMIPRINCESA Y COSTADO DE LA FILIPINA, ABERTURA DE BOLSA CON ALETILLA SIMULADA DE LA MISMA TELA, VISTAS INTERNAS EN CRUCE CON ENTRETELA DE PELLON FUSIONABLE, ABERTURAS LATERALES INFERIORES EN COSTADOS CON DOBLADILLO INTERIOR REDOBLADO DE 1.2 CENTIMETROS DE ANCHO, EN LA PARTE SUPERIOR DE CADA DELANTERO UN REFUERZO PARALELO A HOMBRO CON ANCHO DE SEIS CENTIMETROS, SOBREPUESTO CON UN PESPUNTE AL FILO EN LA PARTE INFERIOR PARA FIJAR A PRENDA; ESPALDA: DE TRES PIEZAS CORTE SEMIPRINCESA CON CINTURÓN FIJO EN LA PARTE CENTRAL DE UNA PIEZA Y PESPUNTE AL FILO; MANGA: RECTA DE UNA PIEZA CON DOBLADILLO DE 3,0 CENTIMETROS Y LOGOSÍMBOLO DEL IMSS CENTRADO Y ESTAMPADO EN LA MANGA IZQUIERDA; PANTALÓN: CORTE RECTO ORLEADO SIN DOBLADILLO; DELANTERO: DE DOS PIEZAS CON CIERRE DE POLIESTER OCULTO; TRASERO: DE DOS PIEZAS CON PINZA; PRETINA: DE UNA PIEZA, BOTÓN Y OJAL, CON ELÁSTICO OCULTO EN LA PARTE POSTERIOR CENTRAL; COFIA: DE UNA PIEZA, FUSIONADA TIPO ALMIDONADO PERMANENTE.

1.2.- TALLAS

TALLA	BLANCO
CHICA	210.125.4460
MEDIANA	210.125.4478
GRANDE	210.125.4486
EXTRA GRANDE	210.125.4494
ESPECIAL	210.125.4502
PLUS	210.125.4510

[Handwritten signature]

ANEXOS
 DIVISION DE CONTRATOS
 MADRID TECNICO

5



Uniformes Industriales Comando, S.A. de C.V.
 José Martí no. 296 Col Escandon 11800 México D.F.
 Delegación Miguel Hidalgo Tel. 0155-52-72-98-07 52-73-69-24
 Fax 0155-52-72-88-34 52-73-69-63
 E-mail: ventas_gobierno1@prodigy.net.mx
 ventas_gobierno2@prodigy.net.mx

2.- FIGURAS DE LA FILIPINA Y PANTALÓN
 2.1.- FILIPINA VISTA DE FRENTE (NO A ESCALA)

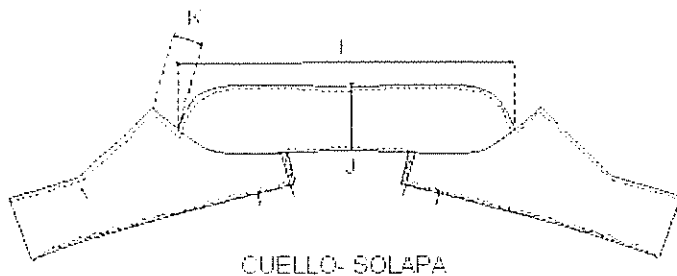
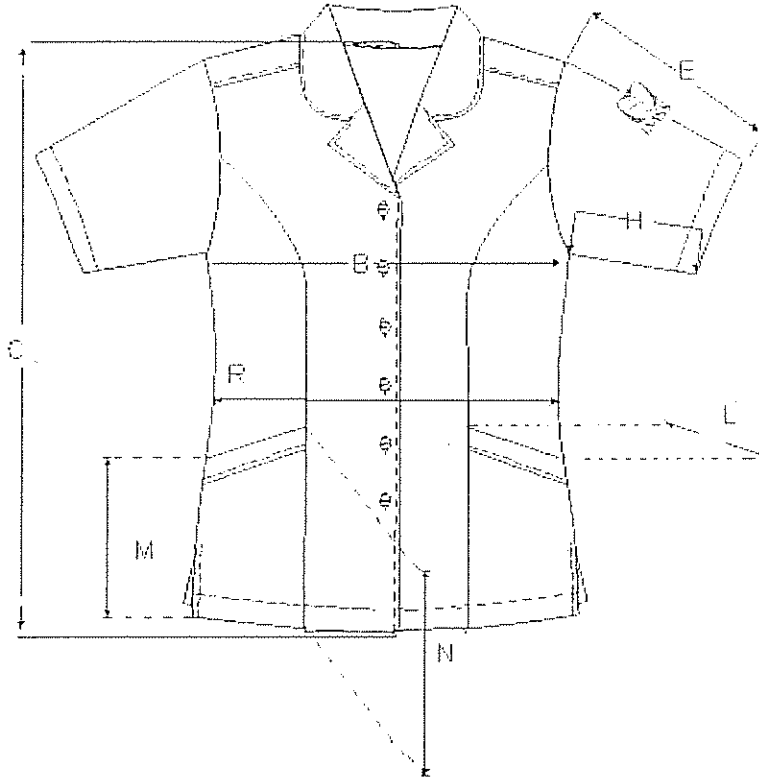

CUELLO- SOLAPA

352



ANEXOS
 DIVISION DE CONTRATO
 Y APOYO TECNICO

3

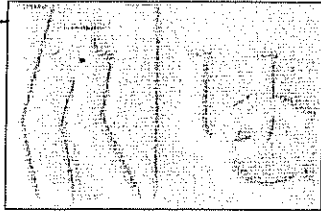

Uniformes Industriales Comandø, S.A. de C.V.
 José Martí no. 296 Col Escandon 11800 México D.F.
 Delegación Miguel Hidalgo Tel. 0155-52-72-98-07 52-73-69-24
 Fax 0155-52-72-88-34 52-73-69-63
 E-mail: ventas_gobierno1@prodigy.net.mx
 ventas_gobierno2@prodigy.net.mx

2.2.- FILIPINA VISTA DE LA ESPALDA (NO A ESCALA)

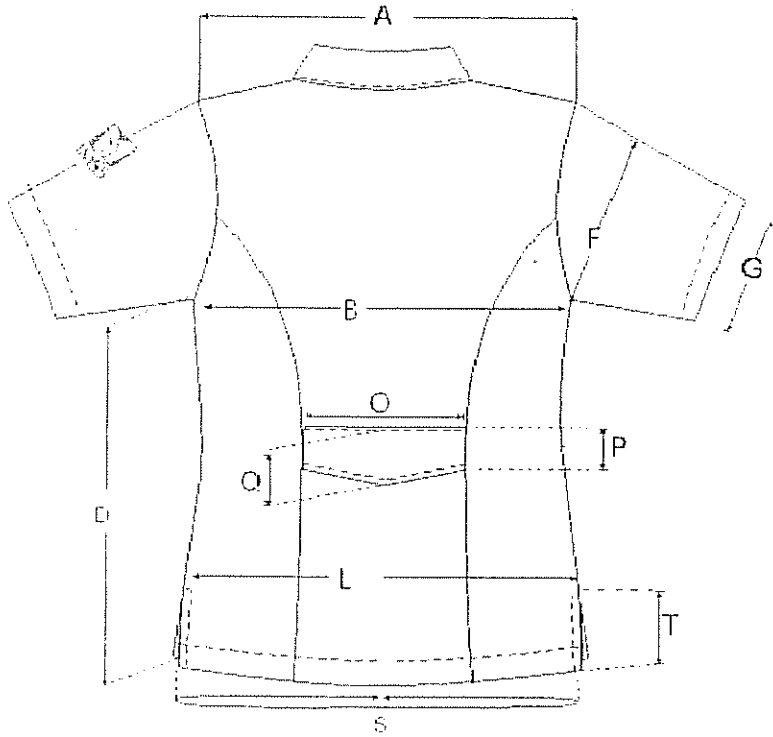

353

30

ANEXOS
 DIVISION DE CONTRATOS
 Y APOYO TECNICO

3



Uniformes Industriales Comando, S.A. de C.V.
 José Martí no. 296 Col Escandon 11800 México D.F.
 Delegación Miguel Hidalgo Tel. 0155-52-72-98-07 52-73-69-24
 Fax 0155-52-72-88-34 52-73-69-63
 E-mail: ventas_gobierno1@prodigy.net.mx
 ventas_gobierno2@prodigy.net.mx

2.3 - PANTALON VISTA DE FRENTE (NO A ESCALA)

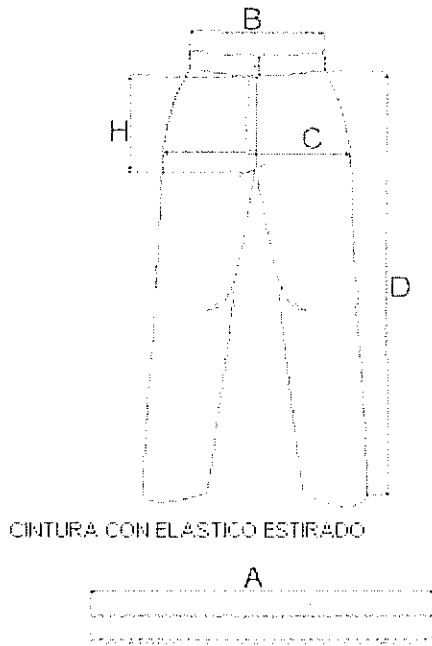

2.4 - PANTALON VISTA TRASERO (NO A ESCALA)

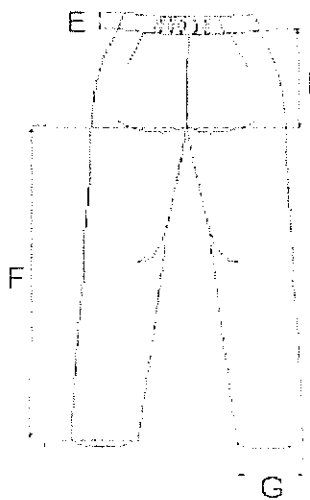

35 1/2

Handwritten signature or mark.

ANEXOS
AVISION DE CONTRATO
Y APOYO TECNICO

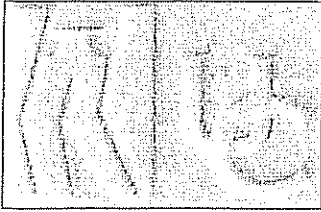

Uniformes Industriales Comando, S.A. de C.V.
 José Martí no. 296 Col Escandon 11800 México D.F.
 Delegación Miguel Hidalgo Tel. 0155-52-72-98-07 52-73-69-24
 Fax 0155-52-72-88-34 52-73-69-63
 E-mail: ventas_gobierno1@prodigy.net.mx
 ventas_gobierno2@prodigy.net.mx

3

3.- DIMENSIONES EN CENTIMETROS

3.1.- DIMENSIONES DE LA FILIPINA

	TALLAS						Tolerancia
	CH	M	G	X	ES	PLUS	
A) Ancho de espalda	36,5	39,5	41,5	45,5	50,5	55,0	+ 1,0
B) Contorno busto	98,0	108,0	118,0	133,5	153,0	170,0	+ 2,0
C) Largo delantero	65,0	66,5	68,0	69,5	72,5	75,0	+ 2,0
D) Largo costado talle	38,0	39,5	40,0	41,0	42,0	43,0	+ 1,5
E) Largo manga	22,5	24,0	25,5	26,5	28,0	29,0	+ 1,0
F) Contorno manga	37,0	40,5	43,5	47,0	50,0	53,0	+ 1,0
G) Contorno puño	32,5	35,5	38,5	41,5	45,0	48,0	+ 1,0
H) largo costado manga	6,5	7,5	8,5	9,5	10,5	11,5	+ 0,5
I) Largo cuello	39,0	41,0	43,5	46,0	48,5	51,0	+ 1,0
J) Ancho cuello	8,5	8,5	8,5	8,5	8,5	8,5	+ 0,5
K) Largo solapa	4,0	4,0	4,0	4,0	4,0	4,0	+ 0,5
L) Largo entrada de bolsa	14,0	15,5	16,5	18,5	20,0	21,5	+ 0,5
M) Largo de bolsa por el costado	17,0	17,0	17,0	17,0	17,0	17,0	+ 1,0
N) Largo de bolsa por el frente	21,0	21,0	21,0	21,0	21,0	21,0	+ 1,0
O) Largo cinturón espalda	23,0	25,5	27,0	31,5	37,0	40,0	+ 1,0
P) Ancho de cinturón en costado	5,5	5,5	5,5	5,5	5,5	5,5	+ 0,5
Q) Ancho de cinturón en pico	7,0	7,0	7,0	7,0	7,0	7,0	+ 0,5
R) Contorno cintura	88,0	98,0	108,0	123,0	143,0	160,0	+ 2,0
S) Contorno Ruedo	103,0	113,0	123,0	138,0	158,0	175,0	+ 2,0
T) Largo abertura de costado	9,0	9,0	9,0	9,0	9,0	9,0	+ 1,0

3.2 - DIMENSIONES DEL PANTALÓN

	TALLAS						Tolerancia
	CH	M	G	X	ES	PLUS	
A) Contorno cintura con elástico estirado	84,0	90,5	99,5	111,0	116,0	133,0	+ 2,0
B) Contorno cintura sin estirar	No medir se señala únicamente como referencia						
C) Contorno cadera	96,5	103,0	114,0	125,0	134,0	151,0	+ 2,0
D) Largo total	111,5	112,5	114,0	115,0	116,5	117,5	+ 2,0
E) Ancho pretina	3,5	3,5	3,5	3,5	3,5	3,5	+ 0,5
F) Largo entrepierna	83,0	83,0	83,0	83,0	83,0	83,0	+ 2,0
G) Contorno bajos	45,0	47,5	49,5	52,5	55,0	57,5	+ 1,5
H) Largo tiro delantero	30,0	31,5	33,0	34,5	36,0	37,5	+ 1,0
I) Largo tiro trasero	37,5	38,5	40,0	41,0	43,0	44,5	+ 1,0

355

✓

ANEXOS
VISION DE CONTRATO
Y APOYO TECNICO



Uniformes Industriales Comandó, S.A. de C.V.
José Martí no. 296 Col Escandón 11800 México D.F. :
Delegación Miguel Hidalgo Tel. 0155-52-72-98-07 52-73-69-24
Fax 0155-52-72-88-34 52-73-69-63
E-mail: ventas_gobierno1@prodigy.net.mx
ventas_gobierno2@prodigy.net.mx

4.- INDICACIONES DE CORTE Y CONFECCION

4.1.- FILIPINA

4.1.1.- Instrucciones de Corte.- Respetar hilos, no torcer tela, no mover piquetes ni aplomos.

4.1.2.- Instrucciones de Maquila.- Respetar costuras, piquetes y aplomos, no jalar la tela al coser, no torcer la vista y la bolsa, no embeber, colocar ojales en posición vertical.

4.1.3.- Ancho de las Costuras:

Costados: 7,0 mm a 12,0 mm
Hombros: 7,0 mm a 12,0 mm
Bolsas: 7,0 mm a 12,0 mm
Mangas: 7,0 mm a 12,0 mm
Ancho pespunte: 2,0 mm +/- 1,0 mm
Doblados: 2,5 cm +/- 2,0 mm de ancho en bajos con la orilla de la tela remetida.

4.2.- PANTALON

4.2.1.- Instrucciones de Corte.- Respetar hilos, no torcer tela, no alterar medidas, cortar entretela de pretina.

4.2.2.- Instrucciones de Maquila.- Respetar costuras y aplomos, marcar bien el quiebre al planchar.

4.2.3.- Ancho de las Costuras:

Costados: 7,0 mm a 12,0 mm
Traseros: 7,0 mm a 12,0 mm
Ancho pespunte: 2,0 mm +/- 1,0 mm en pretina y otras partes donde se requiera.
Doblados: Sin dobladillo con costura overlock en los bajos.

4.3.- INSTRUCCIONES DE HABILITACION DE LA FILIPINA

Botones: 6 de plástico, cóncavos en el centro, color blanco mate no transparente del número 24.

4.4.- INSTRUCCIONES DE HABILITACION DEL PANTALON

Botones: 1 de plástico, cóncavo en el centro, color blanco mate no transparente del número 24.
Cierre: 1 de poliéster de 18 centímetros (Especificaciones según el acuerdo del 26 de septiembre de 2006)
Elástico: de 3 centímetros de ancho

4.5.- TIPOS DE COSTURAS

4.5.1 Costuras interiores para la Filipina y el Pantalón:

Recta: 10 puntadas mínimo por cada 2,5 centímetros, bien rematada.
Overlock: 10 puntadas (con cadenetas) mínimo por cada 2,5 centímetros, con costura de seguridad para las uniones de piezas de tela.
10 puntadas (con cadenetas) mínimo por cada 2,5 centímetros, para las orillas de la tela sola.

4.5.2 Costuras exteriores para la Filipina y el Pantalón:

Recta: 10 puntadas mínimo por cada 2,5 centímetros, bien rematada.

4.6.- HILOS DE COSTURA

En las costuras Rectas: Poliéster 100%, calibre 30/2, fibra corta del mismo color del artículo

ANEXOS
DIVISION DE CONTRATO
Y APOYO TECNICO

356

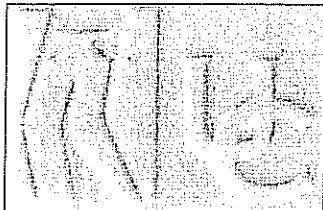

Uniformes Industriales Comando, S.A. de C.V.
 José Martí no. 296 Col Escandon 11800 México D.F.
 Delegación Miguel Hidalgo Tel. 0155-52-72-98-07 52-73-69-24
 Fax 0155-52-72-88-34 52-73-69-63
 E-mail: ventas_gobierno1@prodigy.net.mx
 ventas_gobierno2@prodigy.net.mx

En las costuras Overlock: Poliéster 100%, calibre 30/2 fibra corta del mismo color del artículo.

5.- TELA Y COLOR

5.1 - Tela (Filipina y Pantalón):

Popelina falla, deberá apegarse a lo establecido en la Especificación Técnica IMSS – Telas para Uso Institucional, Popelina Falla 70% Poliéster, 30% Algodón- Especificaciones y Métodos de Prueba, así como en las actualizaciones de los métodos de prueba de Solidez de color, Resistencia a la formación de borlitas (Pilling) y Estabilidad Dimensional.

5.2 - Color de la tela:

Blanca.

6.- SIMBOLO Y SIGLAS DEL IMSS

Simbolo y siglas del IMSS estampadas y centradas en la manga izquierda, en color verde oscuro código pantone 561C o 561U, el estampado debe ser indeleble, nítido y uniforme y estar elaborado con materiales hipoalérgicos.

No se deberán utilizar materiales a base de cloruro de polivinilo (PVC)

Ver especificaciones adicionales para el Simbolo y Siglas IMSS en el numeral 9.-

7.- ETIQUETADO

Cada prenda deberá de llevar una etiqueta cosida y colocada en el interior del artículo. La etiqueta debe contener impreso en forma legible e indeleble, los siguientes datos y/o leyendas en español:

- Número de clave del Cuadro Básico Institucional.
- Número de Lote.
- Talla expresada en formato:

Talla Chica		CH
Talla Mediana		M
Talla Grande		G
Talla Extragrande	X	
Talla Especial		ES
Talla Plus	PL	
- Marca o logotipo, razón social o nombre y domicilio del fabricante o proveedor.
- Contenido de fibras.
- Instrucciones sobre el cuidado y conservación del artículo.
- País de origen.
- Registro Federal de Contribuyentes del fabricante o proveedor

En caso de que todos los datos y leyendas de etiquetado del artículo no puedan quedar contenidos en una, se pueden utilizar dos

Las etiquetas deben estar elaboradas en tela tejida o tela tejida plastificada, suave al tacto, no rígida, sin filos cortantes y que resistan los procesos de lavado sin perder la información marcada.

8.- ESPECIFICACIONES DE LA COPIA

8.1 - Diseño.- De una pieza, fusionada, unida con pespunte oculto en los costados y alas, excepto la boca, donde va unida con pespunte exterior. Cierra con broche de plástico y tres ojales, presentación del artículo terminado tipo "Almidonado Permanente".

8.2 - Ojales.- Debe de disponer de ojales sobrehilados y rematados: uno en el centro de la orilla de la boca y uno en el extremo de cada ala, de dimensiones suficientes para que el broche entre y salga sin dificultad y mantenga el artículo bien armado.

8.3 - Broche.- Debe disponer de un broche de plástico del color del artículo o tono similar, de dimensiones suficientes para mantenerla armada, la altura total del broche es de aproximadamente 12 mm(valor de referencia).

ANEXO
DIVISION DE CONTRATO
Y APOYO TECNICO

3

357

[Handwritten signature]

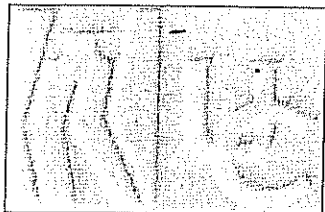

Uniformes Industriales Comando, S.A. de C.V.
José Martí no. 296 Col Escandón 11800 México D.F.
Delegación Miguel Hidalgo Tel. 0155-52-72-98-07 52-73-69-24
Fax 0155-52-72-88-34 52-73-69-63
E-mail: ventas_gobierno1@prodigy.net.mx
ventas_gobierno2@prodigy.net.mx

8.4.- Apresto.- La tela de la cofia va unida por medio de un tratamiento de apresto fusionable que permitan una presentación del artículo terminado tipo "almidonado permanente".

8.5.- Peso total de la cofia sin broche.- 45 gramos máximo.

8.6.- Resistencia al lavado y planchado.- Someter el artículo a cuando menos 5 procesos de lavado con un cepillo de cerdas suaves y planchado (plancha tibia entre 40°C y 60 °C). Después de cada proceso verificar visualmente que la cofia no presente alguno de los siguientes defectos:

- Deformaciones
- Rasgaduras
- Abolsamientos o Abombamientos
- Separación de las dos capas de la cofia
- Rugosidades en las superficies de la cofia, diferentes al acabado normal de la tela
- Pérdida de la presentación tipo "almidonado permanente"
- Deshilachamientos
- Cambios de color o amarillamiento
- Manchas
- Orillas o esquinas luidas o rotas
- Otros defectos que afecten la presentación.

8.7.- Costuras de la cofia.- Pespunte de costura recta, oculto en los costados de la prenda, excepto la boca, donde va unido con pespunte exterior.

8.7.1.- Tipos de costura.- Recta 10 puntadas mínimo por cada 2,5 cm, bien rematada.

8.7.2.- Hilos de costura.- Poliéster 100 %, calibre 30/2, fibra corta del mismo color dd artículo.

8.8.- Telas de confección y color de la cofia.- Se tienen 2 opciones de telas.

8.8.1.- Opción 1.- Popelina simple o Popelina falla (70/30), 70% poliéster, 30% algodón (66% a 74% poliéster, 26% a 34% algodón).

8.8.2.- Opción 2.- Popelina simple o Popelina falla (80/20), 80% poliéster, 20% algodón (75% a 85% poliéster, 15% a 25% algodón).

8.9.- Peso de la tela.- El peso de la tela de la cofia, sin apresto debe ser 115.0 g/m² mínimo.

8.10.- Color de la tela.- El color de la tela en cualquier opción debe ser Blanco.

8.11.- Marcado y empaque de la cofia.- La cofia debe llevar una etiqueta cosida y colocada a 10 cm +/- 0.5 cm del ancho total del artículo, según se indica en el dibujo, la etiqueta debe contener impreso en forma legible indeleble los siguientes datos y (o) leyendas en español:

- Número de lote.
- Marca o logotipo, razón social o nombre y domicilio del fabricante o proveedor.
- Contenido de fibras.
- Instrucciones sobre el cuidado y conservación del artículo.

- País de origen.

- Registro Federal de Contribuyentes del fabricante o proveedor.

En caso de que todos los datos y leyendas de etiquetado del artículo no puedan quedar contenidos en una, se pueden utilizar dos

Las etiquetas deben estar elaboradas en tela tejida o tela tejida plastificada, suave al tacto, no rígida, sin filos cortantes y que resistan los procesos de lavado sin perder la información marcada.

8.12.- Empaque individual.- La cofia debe tener un empaque individual que debe llevar impreso o en una etiqueta adherida en un lugar visible, los siguientes datos y (o) leyendas en español, en forma legible e indeleble:

- Número de lote.
- Marca o logotipo, razón social o nombre y domicilio del fabricante o proveedor.
- Instrucciones sobre el cuidado y conservación del artículo.

358

10

✓

ANEXOS
COMISIÓN DE COMPARTO
TAPAYO TÉCNICO

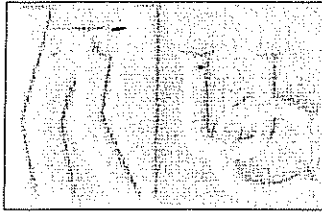

Uniformes Industriales Comando, S.A. de C.V.
 José Martí no. 296 Col Escandon 11800 México D.F.
 Delegación Miguel Hidalgo Tel. 0155-52-72-98-07 52-73-69-24
 Fax 0155-52-72-88-34 52-73-69-63
 E-mail: ventas_gobierno1@prodigy.net.mx
 ventas_gobierno2@prodigy.net.mx

13

MÉXICO, D. F. A 05 DE MARZO DEL 2010

INSTITUTO MEXICANO DEL SEGURO SOCIAL
 DIRECCIÓN DE ADMINISTRACIÓN Y EVALUACIÓN DE DELEGACIONES
 UNIDAD DE ADMINISTRACIÓN
 COORDINACIÓN DE ADQUISICIÓN DE BIENES Y CONTRATACIÓN DE SERVICIOS
 COORDINACIÓN TÉCNICA DE BIENES DE INVERSIÓN
 DIVISIÓN DE EQUIPO Y MOBILIARIO MÉDICO
 PRESENTE:

LICITACIÓN PÚBLICA NACIONAL No. 00641320-001-10
 PARA LA ADQUISICIÓN DE: ROPA CONTRACTUAL PARA EL SUMINISTRO 2010

PROPUESTA TECNICA
 9.1 A)

CEDULA 7

BATA LARGA DE MANGA LARGA, MASCULINO. TALLA: CHICA, MEDIANA, GRANDE, EXTRA-GRANDE, ESPECIAL PLUS. TELA: POPELINA FALLA: 80% POLIÉSTER 20% ALGODÓN. COLOR BLANCO. LOGOSÍMBOLO DEL IMSS COLOR VERDE CODIGO PANTONE VERDE 561 C O 561 U. TIPO: RECTO. CUELLO: SPORT CON PESPUNTE ALREDEDOR. DELANTERO: DE DOS PIEZAS. CIERRA AL FRENTE CON CUATRO BOTONES Y OJALES. ABERTURA VERTICAL EN CADA COSTADO PARA ACCESO A LAS BOLSAS DEL PANTALÓN, TRES BOLSAS DE PARCHÉ, UNA ABAJO DE LA CINTURA EN CADA PIEZA Y UNA EN EL LADO IZQUIERDO A LA ALTURA DEL PECHO. ESPALDA: DE DOS PIEZAS CON ABERTURA EN LA PARTE INFERIOR DE LA COSTURA. MANGA: RECTA DE DOS PIEZAS Y LOGOSÍMBOLO DEL IMSS ESTAMPADO EN LA PARTE SUPERIOR DE LA MANGA IZQUIERDA. PARA LAS SIGUIENTES CATEGORÍAS: AUXILIAR DE LABORATORIO; LABORATORISTA; QUÍMICO CLÍNICO; OPERADOR DE SERVICIOS AUXILIARES EN U.M.C. (LABORATORIO); CIRUJANO MAXILO-FACIAL; ESTOMATOLOGO; ESTOMATOLOGO EN U.M.C. MEDICO: MEDICO EN U.M.C. MEDICO VETERINARIO; ORIENTADOR TÉCNICO MEDICO; ORTOPEDISTA; PROMOTOR DE ESTOMATOLOGIA; PSICOLOGO EN UNIDADES MEDICAS; BECADOS: MEDICO RESIDENTE EN PERIODO DE ADIESTRAMIENTO EN UNA ESPECIALIDAD; MEDICO INTERNO DE PREGRADO EN MEDICINA Y MEDICO PASANTE DE MEDICINA Y ODONTOLOGIA. VOLUMEN I, CEDULA 7.

REGIMEN ORDINARIO

PARTIDA	DELEGACION	CEDULA	DESCRIPCION	CANTIDAD
210	AGUASCALIENTES	07	BATA LARGA DE MANGA LARGA, MASCULINO	1,704
211	BAJA CALIFORNIA NORTE	07	BATA LARGA DE MANGA LARGA, MASCULINO	3,444
212	BAJA CALIFORNIA SUR	07	BATA LARGA DE MANGA LARGA, MASCULINO	1,002
213	CAMPECHE	07	BATA LARGA DE MANGA LARGA, MASCULINO	741
214	CHIAPAS	07	BATA LARGA DE MANGA LARGA, MASCULINO	1,698
215	CHIHUAHUA	07	BATA LARGA DE MANGA LARGA, MASCULINO	4,695
216	COAHUILA	07	BATA LARGA DE MANGA LARGA, MASCULINO	4,731
217	COLIMA	07	BATA LARGA DE MANGA LARGA, MASCULINO	1,020
218	DISTRITO FEDERAL NORTE	07	BATA LARGA DE MANGA LARGA, MASCULINO	8,507
219	DISTRITO FEDERAL SUR	07	BATA LARGA DE MANGA LARGA, MASCULINO	9,483
220	DURANGO	07	BATA LARGA DE MANGA LARGA, MASCULINO	1,857
221	ESTADO DE MEXICO ORIENTE	07	BATA LARGA DE MANGA LARGA, MASCULINO	6,798
222	ESTADO DE MEXICO PONIENTE	07	BATA LARGA DE MANGA LARGA, MASCULINO	3,837
223	GUANAJUATO	07	BATA LARGA DE MANGA LARGA, MASCULINO	4,206
224	GUERRERO	07	BATA LARGA DE MANGA LARGA, MASCULINO	1,692
225	HIDALGO	07	BATA LARGA DE MANGA LARGA, MASCULINO	1,722

375

R

✓

ANEXOS
 VISION DE CONTRATO
 Y APOYO TECNICO



Uniformes Industriales Comando, S.A. de C.V.
 José Martí no. 296 Col Escandon 11800 México D.F.
 Delegación Miguel Hidalgo Tel. 0155-52-72-98-07 52-73-69-24
 Fax 0155-52-72-88-34 52-73-69-63
 E-mail: ventas_gobierno1@prodigy.net.mx
 ventas_gobierno2@prodigy.net.mx

226	JALISCO	07	BATA LARGA DE MANGA LARGA, MASCULINO	8,370
227	MICHOACAN	07	BATA LARGA DE MANGA LARGA, MASCULINO	2,436
228	MORELOS	07	BATA LARGA DE MANGA LARGA, MASCULINO	1,593
229	NAYARIT	07	BATA LARGA DE MANGA LARGA, MASCULINO	1,044
230	NIVEL CENTRAL	07	BATA LARGA DE MANGA LARGA, MASCULINO	228
231	NUEVO LEÓN	07	BATA LARGA DE MANGA LARGA, MASCULINO	6,729
232	OAXACA	07	BATA LARGA DE MANGA LARGA, MASCULINO	1,191
233	PUEBLA	07	BATA LARGA DE MANGA LARGA, MASCULINO	3,525
234	QUERETARO	07	BATA LARGA DE MANGA LARGA, MASCULINO	1,446
235	QUINTANA ROO	07	BATA LARGA DE MANGA LARGA, MASCULINO	1,311
236	SAN LUIS POTOSÍ	07	BATA LARGA DE MANGA LARGA, MASCULINO	1,866
237	SINALOA	07	BATA LARGA DE MANGA LARGA, MASCULINO	3,852
238	SONORA	07	BATA LARGA DE MANGA LARGA, MASCULINO	4,086
239	TABASCO	07	BATA LARGA DE MANGA LARGA, MASCULINO	1,281
240	TAMAULIPAS	07	BATA LARGA DE MANGA LARGA, MASCULINO	3,300
241	TLAXCALA	07	BATA LARGA DE MANGA LARGA, MASCULINO	873
242	VERACRUZ NORTE	07	BATA LARGA DE MANGA LARGA, MASCULINO	3,342
243	VERACRUZ SUR	07	BATA LARGA DE MANGA LARGA, MASCULINO	3,051
244	ZACATECAS	07	BATA LARGA DE MANGA LARGA, MASCULINO	1,020

MEDICO RESIDENTES

PARTIDA	DELEGACION	CEDULA	DESCRIPCION	CANTIDAD
1358	AGUASCALIENTES	07	BATA LARGA DE MANGA LARGA, MASCULINO	138
1359	BAJA CALIFORNIA NORTE	07	BATA LARGA DE MANGA LARGA, MASCULINO	186
1360	CAMPECHE	07	BATA LARGA DE MANGA LARGA, MASCULINO	90
1361	CHIAPAS	07	BATA LARGA DE MANGA LARGA, MASCULINO	84
1362	CHIHUAHUA	07	BATA LARGA DE MANGA LARGA, MASCULINO	207
1363	COahuila	07	BATA LARGA DE MANGA LARGA, MASCULINO	705
1364	COLIMA	07	BATA LARGA DE MANGA LARGA, MASCULINO	96
1365	DISTRITO FEDERAL NORTE	07	BATA LARGA DE MANGA LARGA, MASCULINO	2,022
1366	DISTRITO FEDERAL SUR	07	BATA LARGA DE MANGA LARGA, MASCULINO	2,232
1367	DURANGO	07	BATA LARGA DE MANGA LARGA, MASCULINO	243
1368	ESTADO DE MEXICO ORIENTE	07	BATA LARGA DE MANGA LARGA, MASCULINO	168
1369	ESTADO DE MEXICO PONIENTE	07	BATA LARGA DE MANGA LARGA, MASCULINO	306
1370	GUANAJUATO	07	BATA LARGA DE MANGA LARGA, MASCULINO	699
1371	GUERRERO	07	BATA LARGA DE MANGA LARGA, MASCULINO	123
1372	HIDALGO	07	BATA LARGA DE MANGA LARGA, MASCULINO	54
1373	JALISCO	07	BATA LARGA DE MANGA LARGA, MASCULINO	1,581
1374	MICHOACAN	07	BATA LARGA DE MANGA LARGA, MASCULINO	141
1375	MORELOS	07	BATA LARGA DE MANGA LARGA, MASCULINO	30
1376	NAYARIT	07	BATA LARGA DE MANGA LARGA, MASCULINO	102
1377	NIVEL CENTRAL	07	BATA LARGA DE MANGA LARGA, MASCULINO	42
1378	NUEVO LEÓN	07	BATA LARGA DE MANGA LARGA, MASCULINO	1,473
1379	OAXACA	07	BATA LARGA DE MANGA LARGA, MASCULINO	66
1380	PUEBLA	07	BATA LARGA DE MANGA LARGA, MASCULINO	768
1381	QUERETARO	07	BATA LARGA DE MANGA LARGA, MASCULINO	195

376

ANEXO
 DIVISION DE CONTRATO
 V APROBADO TÉCNICO



Uniformes Industriales Comando, S.A. de C.V.
José Martí no. 296 Col Escandon 11800 México D.F.
Delegación Miguel Hidalgo Tel. 0155-52-72-98-07 52-73-69-24
Fax 0155-52-72-88-34 52-73-69-63
E-mail: ventas_gobierno1@prodigy.net.mx
ventas_gobierno2@prodigy.net.mx

1382	QUINTANA ROO	07	BATA LARGA DE MANGA LARGA, MASCULINO	150
1383	SAN LUIS POTOSI	07	BATA LARGA DE MANGA LARGA, MASCULINO	198
1384	SINALOA	07	BATA LARGA DE MANGA LARGA, MASCULINO	279
1385	SONORA	07	BATA LARGA DE MANGA LARGA, MASCULINO	756
1386	TABASCO	07	BATA LARGA DE MANGA LARGA, MASCULINO	138
1387	TAMAULIPAS	07	BATA LARGA DE MANGA LARGA, MASCULINO	318
1388	TLAXCALA	07	BATA LARGA DE MANGA LARGA, MASCULINO	30
1389	VERACRUZ NORTE	07	BATA LARGA DE MANGA LARGA, MASCULINO	780
1390	VERACRUZ SUR	07	BATA LARGA DE MANGA LARGA, MASCULINO	195
1391	YUCATAN	07	BATA LARGA DE MANGA LARGA, MASCULINO	648
1392	ZACATECAS	07	BATA LARGA DE MANGA LARGA, MASCULINO	120

OPORTUNIDADES

PARTIDA	DELEGACION	CEDULA	DESCRIPCION	CANTIDAD
1641	BAJA CALIFORNIA NORTE	07	BATA LARGA DE MANGA LARGA, MASCULINO	21
1642	CAMPECHE	07	BATA LARGA DE MANGA LARGA, MASCULINO	45
1643	CHIAPAS	07	BATA LARGA DE MANGA LARGA, MASCULINO	888
1644	CHIHUAHUA	07	BATA LARGA DE MANGA LARGA, MASCULINO	177
1645	COAHUILA	07	BATA LARGA DE MANGA LARGA, MASCULINO	54
1646	DURANGO	07	BATA LARGA DE MANGA LARGA, MASCULINO	192
1647	HIDALGO	07	BATA LARGA DE MANGA LARGA, MASCULINO	278
1648	MICHOACAN	07	BATA LARGA DE MANGA LARGA, MASCULINO	201
1649	NAYARIT	07	BATA LARGA DE MANGA LARGA, MASCULINO	54
1650	NIVEL CENTRAL	07	BATA LARGA DE MANGA LARGA, MASCULINO	160
1651	OAXACA	07	BATA LARGA DE MANGA LARGA, MASCULINO	684
1652	PUEBLA	07	BATA LARGA DE MANGA LARGA, MASCULINO	360
1653	SAN LUIS POTOSI	07	BATA LARGA DE MANGA LARGA, MASCULINO	123
1654	SINALOA	07	BATA LARGA DE MANGA LARGA, MASCULINO	87
1655	TAMAULIPAS	07	BATA LARGA DE MANGA LARGA, MASCULINO	15
1656	VERACRUZ NORTE	07	BATA LARGA DE MANGA LARGA, MASCULINO	381
1657	VERACRUZ SUR	07	BATA LARGA DE MANGA LARGA, MASCULINO	333
1658	YUCATAN	07	BATA LARGA DE MANGA LARGA, MASCULINO	174
1659	ZACATECAS	07	BATA LARGA DE MANGA LARGA, MASCULINO	150

377

M

✓

ANEXOS
VISION DE CONTRATO
Y ADOYO TECNICO

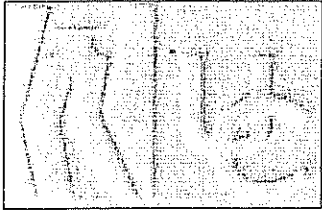

Uniformes Industriales Comando, S.A. de C.V.
 José Martí no. 296 Col Escandón 11800 México D.F.
 Delegación Miguel Hidalgo Tel. 0155-52-72-98-07 52-73-69-24
 Fax 0155-52-72-88-34 52-73-69-63
 E-mail: ventas_gobierno1@prodigy.net.mx
 ventas_gobierno2@prodigy.net.mx

3

GRUPO 210	ROPA CONTRACTUAL	CEDULA No. 7
BATA LARGA DE MANGA LARGA, MASCULINO		

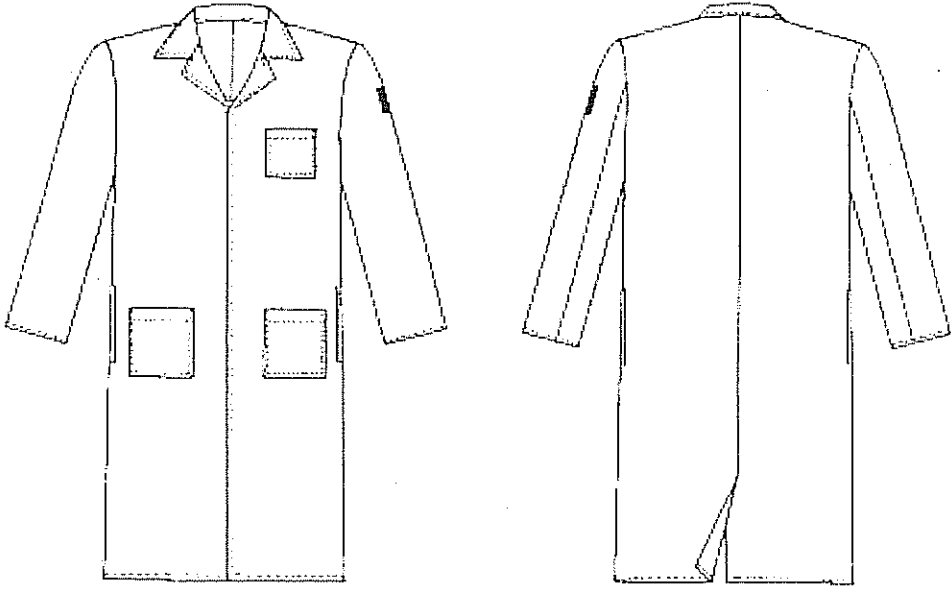

DESCRIPCION

TELA:	POPELINA FALLA: 80% POLIESTER - 20% ALGODÓN
COLORES CODIGO PANTONE:	BLANCO
LOGOSIMBOLO COLOR CODIGO PANTONE:	VERDE 561 C ó 561 U

378

DIMENSIONES Y CONFECCIÓN DE LA PRENDA DE ACUERDO A LO ESTABLECIDO EN LA NORMA:
 NMX-A-004/2-INNTEX-2008
 INDUSTRIA TEXTIL-VESTIDO-BATAS-PARTE 2-SERVICIOS MÉDICO ADMINISTRATIVOS-ESPECIFICACIONES

*NOTA: LA NMX-A-004/2-INNTEX-2008, PUEDE SER CONSULTADA EN LA DIRECCIÓN GENERAL DE NORMAS DE LA SECRETARÍA DE ECONOMÍA, O EN, EN EL INSTITUTO NACIONAL DE NORMALIZACIÓN TEXTIL, (INNTEX).

Handwritten signature or mark.

Actualización: 11 de Septiembre del 2009

CONSULTAR LA ESPECIFICACIÓN TÉCNICA IMSS DE LA TELA

UNIVERSIDAD NACIONAL AUTÓNOMA DE MÉXICO
 DIVISION DE CONTRATOS
 VAPOYO TECNICO

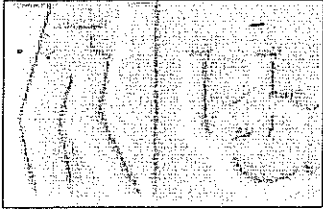

Uniformes Industriales Comando, S.A. de C.V.
José Martí no. 296 Col Escandon 11800 México D.F.
Delegación Miguel Hidalgo Tel. 0155-52-72-98-07 52-73-69-24
Fax 0155-52-72-88-34 52-73-69-63
E-mail: ventas_gobierno1@prodigy.net.mx
ventas_gobierno2@prodigy.net.mx

3

CEDULA No. 7

CATEGORIAS Y COLORES

CATEGORIAS	COLORES
AUXILIAR DE LABORATORIO CIRUJANO MAXILO-FACIAL ESTOMATOLOGO ESTOMATOLOGO EN U.M.C. LABORATORISTA MEDICO MEDICO EN U.M.C. MEDICO VETERINARIO OPERADOR DE SERVICIOS AUXILIARES EN UMC (LABORATORIO) ORIENTADOR TECNICO MEDICO ORTOPEDISTA PROMOTOR DE ESTOMATOLOGIA PSICOLOGO EN UNIDADES MEDICAS QUÍMICO CLINICO BECADOS.- MEDICO RESIDENTE EN PERIODO DE ADIESTRAMIENTO EN UNA ESPECIALIDAD MÉDICO INTERNO DE PREGRADO EN MEDICINA MEDICO PASANTE DE MEDICINA Y ODONTOLOGÍA	BLANCO

TALLAS Y CLAVES

TALLA	CLAVE
CHICA	210.110.1612.
MEDIANA	210.110.1646
GRANDE	210.110.1679
EXTRA-GRANDE	210.110.1703
ESPECIAL	210.110.2271
PLUS	210.110.2453

379

M

✓

Actualización: 11 de Septiembre del 2009

CONSULTAR LA ESPECIFICACIÓN TÉCNICA IMSS DE LA TELA

ANEXOS
VISION DE CONTRATO
Y APORTE TECNICO

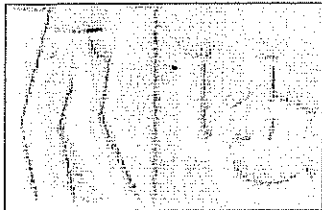

Uniformes Industriales Comando, S.A. de C.V.
José Martí no. 296 Col Escandon 11800 México D.F.
Delegación Miguel Hidalgo Tel. 0155-52-72-98-07 52-73-69-24
Fax 0155-52-72-88-34 52-73-69-63
E-mail: ventas_gobierno1@prodigy.net.mx
ventas_gobierno2@prodigy.net.mx

CEDULA		
No. 7	ROPA CONTRACTUAL	CBIPTC
BATA LARGA DE MANGA LARGA, MASCULINO		

ACOTACIÓN	NOMBRE	TALLA	TOLERANCIA
A	ANCHO ESPALDA (DE HOMBRO A HOMBRO)	61.5	<u>1</u>
B	CONTORNO PECHO	152.5	<u>1</u>
C	LARGO TOTAL BATA LARGA	122	<u>1</u>
D	LARGO MANGA LARGA	71.5	<u>1</u>
E	LARGO COSTADO MANGA LARGA	60.5	<u>1</u>
F	CONTORNO MANGA LARGA	58.5	<u>1</u>
G	ALTURA BOLSA CHICA	27.5	<u>1</u>
H	ANCHO BOLSA CHICA	13.5	<u>1</u>
I	LARGO BOLSA CHICA	15.5	<u>1</u>
J	ALTURA BOLSA GRANDE	60.5	<u>1</u>
K	ANCHO BOLSA GRANDE	19.5	<u>1</u>
L	LARGO BOLSA GRANDE	19.5	<u>1</u>
M	LARGO COSTADO TALLE LARGA	90.5	<u>1</u>
N	LARGO ABERTURA TRASERA LARGA	36	<u>1</u>
Ñ	LARGO CUELLO	54.5	<u>1</u>
Q	ANCHO CUELLO	9	<u>0.5</u>
R	CONTORNO PUÑO MANGA LARGA	38.5	<u>1</u>

ES IMPORTANTE MENCIONAR QUE LAS TOLERANCIAS Y LAS UNIDADES EN CM. SON LAS MISMAS QUE SE INDICAN EN EL CUADRO DE DIMENSIONES DE LA NORMA MEXICANA NMX-A-004/2-INNTEX-2008

ANEXOS
VISION DE CONTRATO
Y APOYO TECNICO

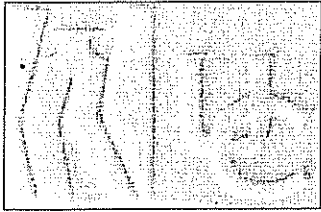

Uniformes Industriales Comando, S.A. de C.V.
 José Martí no. 296 Col Escandon 11800 México D.F.
 Delegación Miguel Hidalgo Tel. 0155-52-72-98-07 52-73-69-24
 Fax 0155-52-72-88-34 52-73-69-63
 E-mail: ventas_gobierno1@prodigy.net.mx
 ventas_gobierno2@prodigy.net.mx

MÉXICO, D. F. A 05 DE MARZO DEL 2010

INSTITUTO MEXICANO DEL SEGURO SOCIAL
 DIRECCIÓN DE ADMINISTRACIÓN Y EVALUACIÓN DE DELEGACIONES
 UNIDAD DE ADMINISTRACIÓN
 COORDINACIÓN DE ADQUISICIÓN DE BIENES Y CONTRATACIÓN DE SERVICIOS
 COORDINACIÓN TÉCNICA DE BIENES DE INVERSIÓN
 DIVISIÓN DE EQUIPO Y MOBILIARIO MÉDICO

LICITACIÓN PÚBLICA NACIONAL No. 00641320-001-10
 PARA LA ADQUISICIÓN DE: ROPA CONTRACTUAL PARA EL SUMINISTRO 2010

RELACION DE INFORMES DE RESULTADOS 9.1 A)

CEDULA 7: BATA LARGA DE MANGA LARGA, MASCULINO

COLOR	FECHA DE EMISION	LABORATORIO	INFORME No.
POPELINA FALLA 80 % POLIESTER 20 % ALGODÓN COLOR BLANCO	22/10/2009	NYCE	NL-610009
ESTAMPADO EN TELA COLOR BLANCO	29/10/2009	NYCE	NL-622309
ETIQUETA	4/02/2010	NYCE	NL-034010

TALLA	CLAVE
CHICA	210.110.1612.
MEDIANA	210.110.1646
GRANDE	210.110.1679
EXTRA-GRANDE	210.110.1703
ESPECIAL	210.110.2271
PLUS	210.110.2453

ATENTAMENTE
 JAVIER BARROTA BARON
 REPRESENTANTE LEGAL

ANEXO
 DIVISION DE CONTRATO
 MADRID TECNICO

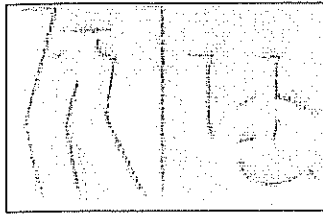

Uniformes Industriales Comando, S.A. de C.V.
José Martí no. 296 Col Escandon 11800 México D.F.
Delegación Miguel Hidalgo Tel. 0155-52-72-98-07 52-73-69-24
Fax 0155-52-72-88-34 52-73-69-63
E-mail: ventas_gobierno1@prodigy.net.mx
ventas_gobierno2@prodigy.net.mx

MÉXICO, D. F. A 05 DE MARZO DEL 2010

INSTITUTO MEXICANO DEL SEGURO SOCIAL
DIRECCIÓN DE ADMINISTRACIÓN Y EVALUACIÓN DE DELEGACIONES
UNIDAD DE ADMINISTRACIÓN
COORDINACIÓN DE ADQUISICIÓN DE BIENES Y CONTRATACIÓN DE SERVICIOS
COORDINACIÓN TÉCNICA DE BIENES DE INVERSIÓN
DIVISIÓN DE EQUIPO Y MOBILIARIO MÉDICO
PRESENTE:

LICITACIÓN PÚBLICA NACIONAL No. 00641320-001-10
PARA LA ADQUISICIÓN DE: ROPA CONTRACTUAL PARA EL SUMINISTRO 2010

PROPUESTA TÉCNICA
9.1 A)

CEDULA 21

CAMISA DE MANGA CORTA Y PANTALÓN, MASCULINO. TALLA: CHICA, MEDIANA, GRANDE, EXTRA-GRANDE, ESPECIAL, PLUS TELA: POPELINA FALLA 80% POLIÉSTER 20% ALGODÓN, COLOR/CÓDIGO PANTONE: ARENA 16-0928 Y AZUL ELÉCTRICO 19-4050 TP O TC LOGOSIMBOLO: COLOR/COD. PANTONE VERDE 561 C O 561 U. O BLANCO SEGÚN CORRESPONDA. CAMISA: CORTE RECTO CUELLO: SPORT CON ENTRETELA Y PESPUNTE ALREDEDOR DELANTERO: DE DOS PIEZAS, VISTAS CON ENTRETELA, CIERRA AL FRENTE CON SEIS BOTONES Y OJALES, BOLSA DE PARCHE CON DIVISION, EN EL LADO IZQUIERDO A LA ALTURA DEL PECHO. ESPALDA: DE UNA PIEZA MANGA: RECTA DE UNA PIEZA, CON PUÑO SIMULADO Y LOGOSIMBOLO DEL IMSS ESTAMPADO Y CENTRADO EN LA MANGA IZQUIERDA PANTALON: CORTE RECTO, ORLEADO SIN DOBLADILLO DELANTERO: DE DOS PIEZAS, BOLSA LATERAL EN CADA UNA, BRAGUETA SENCILLA Y CIERRE METALICO. TRASERO: DE DOS PIEZAS, BOLSA DE OJAL Y PINZA EN CADA UNA PRETINA: SENCILLA DE UNA PIEZA CON ENTRETELA, BOTON, OJAL Y SIETE PRESILLAS. PARA LAS SIGUIENTES CATEGORIAS: AUXILIARES DE: SERVICIOS GENERALES EN UNIDAD MEDICA, SERVICIOS GENERALES EN U.M.C., VELATORIO Y MACHETERO. VOLUMEN I, CEDULA 21.

REGIMEN ORDINARIO

PARTIDA	DELEGACION	CEDULA	DESCRIPCION	CANTIDAD
647	AGUASCALIENTES	21	CAMISA DE MANGA CORTA Y PANTALON, MASCULINO	149
648	BAJA CALIFORNIA NORTE	21	CAMISA DE MANGA CORTA Y PANTALON, MASCULINO	331
649	BAJA CALIFORNIA SUR	21	CAMISA DE MANGA CORTA Y PANTALON, MASCULINO	147
650	CAMPECHE	21	CAMISA DE MANGA CORTA Y PANTALON, MASCULINO	192
651	CHIAPAS	21	CAMISA DE MANGA CORTA Y PANTALON, MASCULINO	274
652	CHIHUAHUA	21	CAMISA DE MANGA CORTA Y PANTALON, MASCULINO	669
653	COAHUILA	21	CAMISA DE MANGA CORTA Y PANTALON, MASCULINO	533
654	COLIMA	21	CAMISA DE MANGA CORTA Y PANTALON, MASCULINO	122
655	DISTRITO FEDERAL NORTE	21	CAMISA DE MANGA CORTA Y PANTALON, MASCULINO	665
656	DISTRITO FEDERAL SUR	21	CAMISA DE MANGA CORTA Y PANTALON, MASCULINO	817
657	DURANGO	21	CAMISA DE MANGA CORTA Y PANTALON, MASCULINO	306
658	ESTADO DE MEXICO ORIENTE	21	CAMISA DE MANGA CORTA Y PANTALON, MASCULINO	407
659	ESTADO DE MEXICO PONIENTE	21	CAMISA DE MANGA CORTA Y PANTALON, MASCULINO	340
660	GUANAJUATO	21	CAMISA DE MANGA CORTA Y PANTALON, MASCULINO	323
661	GUERRERO	21	CAMISA DE MANGA CORTA Y PANTALON, MASCULINO	174
662	HIDALGO	21	CAMISA DE MANGA CORTA Y PANTALON, MASCULINO	491
663	JALISCO	21	CAMISA DE MANGA CORTA Y PANTALON, MASCULINO	666
664	MICHOACAN	21	CAMISA DE MANGA CORTA Y PANTALON, MASCULINO	354

582

ANEXO
DIVISION DE CONTRATO
Y APOYO TECNICO

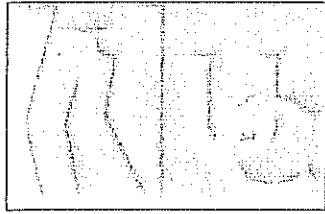

Uniformes Industriales Comando, S.A. de C.V.
 José Martí no. 296 Col Escandon 11800 México D.F.
 Delegación Miguel Hidalgo Tel. 0155-52-72-98-07 52-73-69-24
 Fax 0155-52-72-88-34 52-73-69-63
 E-mail: ventas_gobierno1@prodigy.net.mx
 ventas_gobierno2@prodigy.net.mx

665	MORELOS	21	CAMISA DE MANGA CORTA Y PANTALON, MASCULINO	437
666	NAYARIT	21	CAMISA DE MANGA CORTA Y PANTALON, MASCULINO	189
667	NIVEL CENTRAL	21	CAMISA DE MANGA CORTA Y PANTALON, MASCULINO	167
668	NUEVO LEON	21	CAMISA DE MANGA CORTA Y PANTALON, MASCULINO	688
669	OAXACA	21	CAMISA DE MANGA CORTA Y PANTALON, MASCULINO	269
670	PUEBLA	21	CAMISA DE MANGA CORTA Y PANTALON, MASCULINO	591
671	QUERETARO	21	CAMISA DE MANGA CORTA Y PANTALON, MASCULINO	134
672	QUINTANA ROO	21	CAMISA DE MANGA CORTA Y PANTALON, MASCULINO	159
673	SAN LUIS POTOSI	21	CAMISA DE MANGA CORTA Y PANTALON, MASCULINO	402
674	SINALOA	21	CAMISA DE MANGA CORTA Y PANTALON, MASCULINO	433
675	SONORA	21	CAMISA DE MANGA CORTA Y PANTALON, MASCULINO	621
676	TABASCO	21	CAMISA DE MANGA CORTA Y PANTALON, MASCULINO	188
677	TAMAULIPAS	21	CAMISA DE MANGA CORTA Y PANTALON, MASCULINO	440
678	TLAXCALA	21	CAMISA DE MANGA CORTA Y PANTALON, MASCULINO	231
679	VERACRUZ NORTE	21	CAMISA DE MANGA CORTA Y PANTALON, MASCULINO	391
680	VERACRUZ SUR	21	CAMISA DE MANGA CORTA Y PANTALON, MASCULINO	272
681	ZACATECAS	21	CAMISA DE MANGA CORTA Y PANTALON, MASCULINO	270

OPORTUNIDADES

PARTIDA	DELEGACION	CEDULA	DESCRIPCION	CANTIDAD
1809	BAJA CALIFORNIA NORTE	21	CAMISA DE MANGA CORTA Y PANTALON, MASCULINO	57
1810	CAMPECHE	21	CAMISA DE MANGA CORTA Y PANTALON, MASCULINO	80
1811	CHIAPAS	21	CAMISA DE MANGA CORTA Y PANTALON, MASCULINO	591
1812	CHIHUAHUA	21	CAMISA DE MANGA CORTA Y PANTALON, MASCULINO	127
1813	COAHUILA	21	CAMISA DE MANGA CORTA Y PANTALON, MASCULINO	62
1814	DURANGO	21	CAMISA DE MANGA CORTA Y PANTALON, MASCULINO	111
1815	HIDALGO	21	CAMISA DE MANGA CORTA Y PANTALON, MASCULINO	244
1816	MICHOACAN	21	CAMISA DE MANGA CORTA Y PANTALON, MASCULINO	253
1817	NAYARIT	21	CAMISA DE MANGA CORTA Y PANTALON, MASCULINO	32
1818	NIVEL CENTRAL	21	CAMISA DE MANGA CORTA Y PANTALON, MASCULINO	214
1819	OAXACA	21	CAMISA DE MANGA CORTA Y PANTALON, MASCULINO	444
1820	PUEBLA	21	CAMISA DE MANGA CORTA Y PANTALON, MASCULINO	309
1821	SAN LUIS POTOSI	21	CAMISA DE MANGA CORTA Y PANTALON, MASCULINO	115
1822	SINALOA	21	CAMISA DE MANGA CORTA Y PANTALON, MASCULINO	8
1823	TAMAULIPAS	21	CAMISA DE MANGA CORTA Y PANTALON, MASCULINO	61
1824	VERACRUZ NORTE	21	CAMISA DE MANGA CORTA Y PANTALON, MASCULINO	133
1825	VERACRUZ SUR	21	CAMISA DE MANGA CORTA Y PANTALON, MASCULINO	194
1826	YUCATAN	21	CAMISA DE MANGA CORTA Y PANTALON, MASCULINO	352
1827	ZACATECAS	21	CAMISA DE MANGA CORTA Y PANTALON, MASCULINO	224

583

ANEXOS
 DIVISION DE CONTRATO
 Y APOYO TECNICO

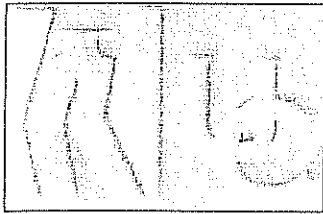

Uniformes Industriales Comando, S.A. de C.V.

José Martí no. 296 Col Escandon 11800 México D.F.

Delegación Miguel Hidalgo Tel. 0155-52-72-98-07 52-73-69-24

Fax 0155-52-72-88-34 52-73-69-63

E-mail: ventas_gobierno1@prodigy.net.mx

ventas_gobierno2@prodigy.net.mx

CUADROS BASICOS INSTITUCIONALES



COMISION DEL CUADRO BASICO DE PRODUCTOS TEXTILES Y CALZADO

11/MARZO/2002

CEDULA No. 21

VOLUMEN 1

ROPA CONTRACTUAL

GRUPO 210

CAMISA DE MANGA CORTA Y PANTALON, MASCULINO

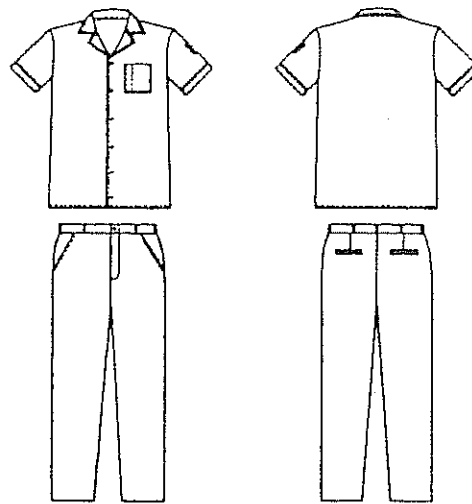

DESCRIPCION

TELA:	POPELINA FALLA:	80% POLIESTER - 20% ALGODON
COLORES/COD. PANTONE:	AZUL ELECTRICO 19-4050 TP o TC	ARENA 16-0928 TP o TC
LOGOSIMBOLO COLOR/COD. PANTONE:	BLANCO	VERDE 561 C ó 561 U

- CAMISA:** - CORTE RECTO.
CUELLO: - SPORT CON ENTRETELA Y PESPUNTE ALREDEDOR.
DELANTERO: - DE DOS PIEZAS, VISTAS CON ENTRETELA, CIERRA AL FRENTE CON SEIS BOTONES Y OJALES, BOLSA DE PARCHES CON DIVISION, EN EL LADO IZQUIERDO A LA ALTURA DEL PECHO.
ESPALDA: - DE UNA PIEZA.
MANGA: - RECTA DE UNA PIEZA, CON PUÑO SIMULADO Y LOGOSIMBOLO DEL IMSS ESTAMPADO Y CENTRADO EN LA MANGA IZQUIERDA.
- PANTALON:** - CORTE RECTO, ORLEADO SIN DOBLADILLO
DELANTERO: - DE DOS PIEZAS, BOLSA LATERAL EN CADA UNA, BRAGUETA SENCILLA Y CIERRE METALICO.
TRASERO: - DE DOS PIEZAS, BOLSA DE OJAL Y PINZA EN CADA UNA.
PRETINA: - SENCILLA DE UNA PIEZA CON ENTRETELA, BOTON, OJAL Y SIETE PRESILLAS.

584

C21/1

Actualización 2001

CONSULTAR LA ESPECIFICACION TÉCNICA IMSS

ANEXOS
COMISION DE CONTRATO
VALIDADO TECNICO

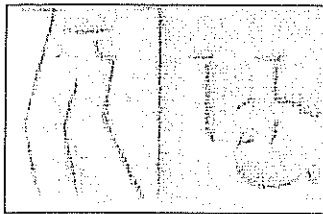

Uniformes Industriales Comando, S.A. de C.V.
 José Martí no. 296 Col Escandon 11800 México D.F.
 Delegación Miguel Hidalgo Tel. 0155-52-72-98-07 52-73-69-24
 Fax 0155-52-72-88-34 52-73-69-63
 E-mail: ventas_gobierno1@prodigy.net.mx
 ventas_gobierno2@prodigy.net.mx

CEDULA No. 21

CATEGORIAS Y COLORES

CATEGORIAS	COLORES
ESPECIALISTA EN EQUIPOS DE AIRE ACONDICIONADO Y REFRIGERACION ESPECIALISTA EN EQUIPOS DE ELECTRONICA MEDICA ESPECIALISTA EN EQUIPOS DE ESPECIALIDADES ESPECIALISTA EN EQUIPOS DE LABORATORIO ESPECIALISTA EN EQUIPOS DE MECANICA Y FLUIDOS ESPECIALISTA EN EQUIPOS DE RAYOS X ESPECIALISTA EN FLUIDOS Y ENERGÉTICOS ESPECIALISTA EN PLANTAS DE LAVADO OPERADOR DE MANTENIMIENTO EN U.M.C. OPERADOR DE SERVICIOS INTERNOS DE CENTROS VACACIONALES TECNICO "A" EN AIRE ACONDICIONADO Y REFRIGERACIÓN TECNICO "A" EN EQUIPOS MEDICOS TECNICO "A" EN FLUIDOS Y ENERGÉTICOS TECNICO "A" EN PLANTAS DE LAVADO TECNICO "A" EN TELECOMUNICACIONES TECNICO "B" EN EQUIPOS MEDICOS TECNICO "B" EN FLUIDOS Y ENERGÉTICOS TECNICO "B" EN PLANTAS DE LAVADO TECNICO "B" EN TELECOMUNICACIONES TECNICO "C" EN FLUIDOS Y ENERGÉTICOS TECNICO "C" EN PLANTAS DE LAVADO TECNICO "C" EN TELECOMUNICACIONES TECNICO ELECTRICISTA TECNICO ELECTRÓNICO TECNICO EN ELECTRONICA MEDICA Y LABORATORIO TECNICO EN EQUIPOS DE ABSORCIÓN TECNICO EN EQUIPOS DE RAYOS X TECNICO EN EQUIPOS HELICOIDAL TECNICO EN EQUIPOS RECIPROCANTES TECNICO EN EQUIPOS TURBOCENTRIFUGO TECNICO EN MECANICA, FLUIDOS Y ESPECIALIDADES TECNICO MECANICO TECNICO PLOMERO TECNICO POLIVALENTE	AZUL ELECTRICO
AUXILIAR DE SERVICIOS GENERALES EN UNIDAD MEDICA AUXILIAR DE SERVICIOS GENERALES EN U.M.C. AUXILIAR DE VELATORIO MACHETERO	ARENA

TALLAS Y CLAVES

TALLA	AZUL ELECTRICO	ARENA
CHICA	210.125.1359	210.125.1250
MEDIANA	210.125.1383	210.125.1284
GRANDE	210.125.1417	210.125.1318
EXTRA-GRANDE	210.125.1441	210.125.1342
ESPECIAL	210.125.3512	210.125.3504

C21/2

Actualización 2001

CONSULTAR LA ESPECIFICACIÓN TÉCNICA IMSS

DIVISION DE CONTRATO
 Y APOYO TECNICO

585

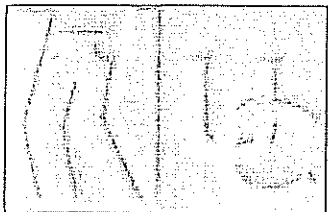

Uniformes Industriales Comando, S.A. de C.V.
 José Martí no. 296 Col Escandon 11800 México D.F.
 Delegación Miguel Hidalgo Tel. 0155-52-72-98-07 52-73-69-24
 Fax 0155-52-72-88-34 52-73-69-63
 E-mail: ventas_gobierno1@prodigy.net.mx
 ventas_gobierno2@prodigy.net.mx



FICHA PARA CONFECCION DE MUESTRAS

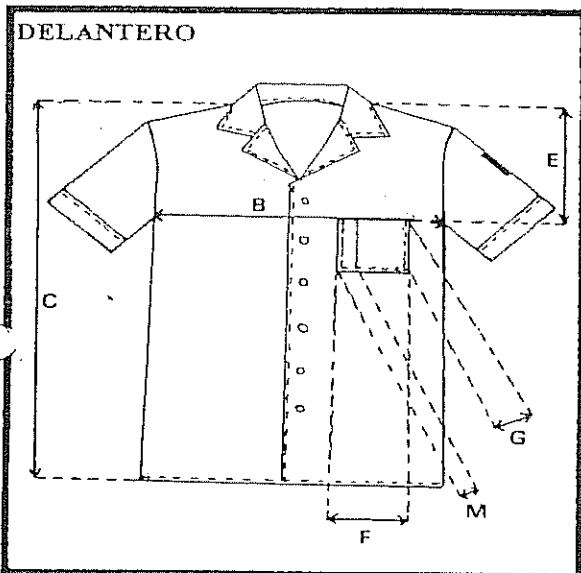

FECHA: _____
 NO DE FICHA _____
 MODELO: CAMISA _____
 TALLA: _____

CÉDULAS 21
 DE _____

CORTE RECTO. CI
ENTRETELA Y
DELANTERO DE DOS PIEZAS. CIERRA AL
FRENTE POR MEDIO DE SEIS BOTONES Y
OJALES. BOLSA DE PARCHE CON DIVISIÓN, EN
EL LADO IZQUIERDO A LA ALTURA DEL
PECHO. ESPALDA DE UNA PIEZA. MANGA
RECTA DE UNA PIEZA, CON PUÑO SIMULADO
Y EMBLEMA DEL IMSS ESTAMPADO EN LA
PARTE EXTERNA DE LA
MANGA IZQUIERDA.

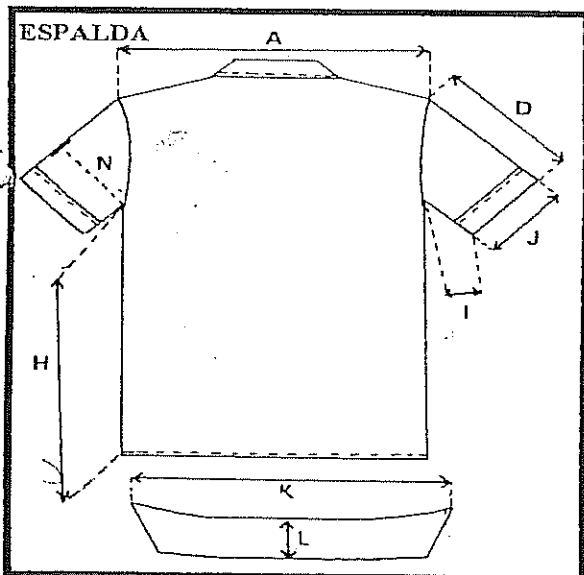

PUNTADAS POR PULGADAS

INTERIORES: 11 P.P.P
EXTERIORES: 10 P.P.P
ANCHO PESPUNTE: 2 y 7 mm
NO. DE AGUJA: 14
ADITAMENTOS: PIE COMPENSADO
COMPOSICION HILO: 100% POLIESTER

585

ANEXO C21/3

DIVISION DE CONTRATOS
 Y APOYO TECNICO

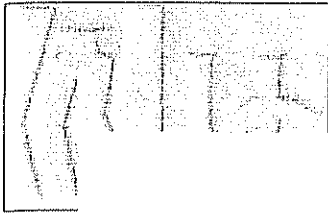

Uniformes Industriales Comando, S.A. de C.V.
 José Martí no. 296 Col Escandon 11800 México D.F.
 Delegación Miguel Hidalgo Tel. 0155-52-72-98-07 52-73-69-24
 Fax 0155 52 72 98 24 52 73 69 24

U

INSTITUTO MEXICANO DEL SEGURO SOCIAL

NORMA DE TALLAS INSTITUCIONALES
 GRUPO DE SUMINISTROS 210 ROPA CONTRACTUAL

DIMENSION DE TALLAS

TALLAS

MEDIDAS EN CENTIMETROS	CH	MED	G	EG	ESP	(TOLERANCIA)
A) ANCHO ESPALDA	46	49.5	52.5	56	59.5	+/- 1 cm.
B) CONTORNO PECHO	107.5	118.5	129	139.5	150	+/- 1 cm.
C) LARGO TOTAL	73	74.5	76.5	78.5	80.5	+/- 1 cm.
D) LARGO MANGA	26.5	27.5	29	30	31.5	+/- 1 cm.
E) ALTURA BOLSA	23.5	24	25	25.5	26	+/- 1 cm.
F) ANCHO BOLSA	14.5	14.5	14.5	15.5	16	+/- 1 cm.
G) LARGO BOLSA	14.5	14.5	14.5	15.5	15.5	+/- 1 cm.
H) LARGO COSTADO TALLE	46.5	47	48	48	49	+/- 1 cm.
I) LARGO COSTADO MANGA	15	16.5	17.5	18	19	+/- 1 cm.
J) CONTORNO PUÑO	38	41	44.5	47.5	50.5	+/- 1 cm.
K) LARGO CUELLO	43.5	44.5	46.5	48	50	+/- 1 cm.
L) ANCHO CUELLO	9	9	9	9	9	+/- 0.5 cm.
M) ANCHO PESPUNTE DE BOLSA	2.5	2.5	2.5	2.5	2.5	+/- 0.5 cm.
N) CONTORNO MANGA	45.5	48.5	51.5	55	58	+/- 1 cm.

☪

[Empty box]

FECHA: _____
 VIGENCIA: _____

R 10
 RESOLUCION 21

587

✓

ANEXOS
 DIVISION DE CONTRATOS
 Y APOYO TECNICO

C21/A

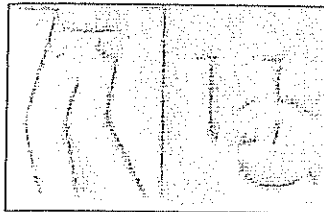

Uniformes Industriales Comando, S.A. de C.V.
 José Martí no. 296 Col Escandon 11800 México D.F.
 Delegación Miguel Hidalgo Tel. 0155-52-72-98-07 52-73-69-24
 Fax 0155-52-72-88-34 52-73-69-63
 E-mail: ventas_gobierno1@prodigy.net.mx
 ventas_gobierno2@prodigy.net.mx

ORDEN DE PRODUCCION

fecha de inicio _____ No de ficha R 10 ESBOLA 21

Fecha de entrega: _____ Orden de producción: _____

Modelo: CAMISA DE MANGA CORTA, MASCULINO

Instrucciones de Corte: RESPETAR HILOS, NO TORCER TELA, NO MOVER PIQUETES, NI APLOMOS, LLEVA ENTRETELA EN CUELLO Y EN VISTA.

Instrucciones de Maquila: RESPETAR COSTURAS, Y APLOMOS, NO TORCER LA VISTA Y LA LSA. LLEVA PESPUNTE EN CUELLO Y ALETILLA.

Tallas autorizadas: CH, MED, G, EG, ESP

Colores autorizados: _____

Cantidad autorizada: _____

CHICA	MEDIANA	GRANDE	EXTRAGRANDE	ESPECIAL	TOTAL
_____	_____	_____	_____	_____	_____

Anchos costura.

Costados _ 7 mm._	Puños _ 2.5 cm._	Costuras interiores _ 11 P.P.P.
Traseros _ 7 mm._	Cuellos _ 1 cm._	Costuras exteriores _ 10 P.P.P.
Pretina _____	Bolsa _ 7 mm._	Ancho pespunte _ 2 y 7 mm._
Cruce _ 1.5 cm._	Manga _ 7 mm._	Doblado _ 2.5 cm._

Instrucciones de Habilitación.

	Por prenda	Modelo	Número
Botón	6	PLÁSTICO	20
Cierre			
Otros			

AUTORIZACION MUESTRA

AUTORIZACION CONTRAMUESTRA

ANEXO 1/5
 DIVISION DE CONTRATOS
 Y APOYO TECNICO

585

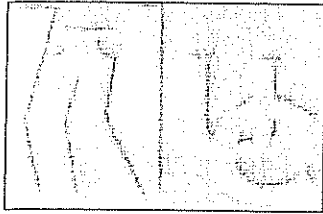

Uniformes Industriales Comando, S.A. de C.V.
 José Martí no. 296 Col Escandon 11800 México D.F.
 Delegación Miguel Hidalgo Tel. 0155-52-72-98-07 52-73-69-24
 Fax 0155-52-72-88-34 52-73-69-63
 E-mail: ventas_gobierno1@prodigy.net.mx
 ventas_gobierno2@prodigy.net.mx

FICHA PARA CONFECCION DE MUESTRAS

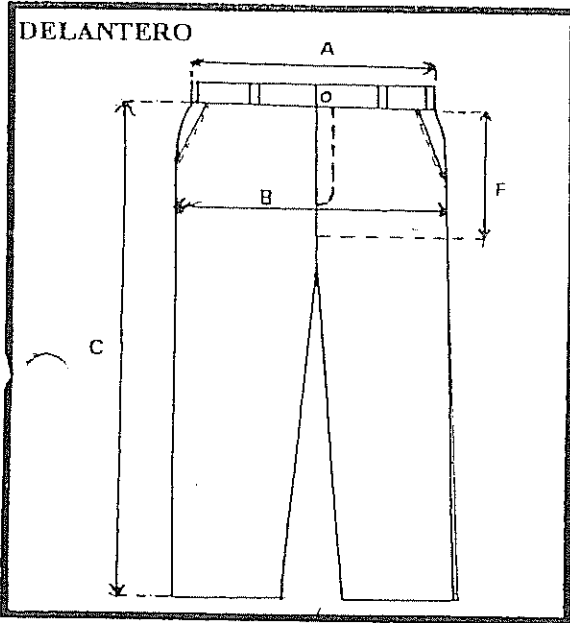

FECHA: _____
 NO DE FICHA _____
 MODELO: PANTALON MASCULINO
 TALLA: _____

redulas 21,
DESCRIPCION

CORTE RECTO ORLEADO SIN DOBLADILLO.
DELANTERO DE DOS PIEZAS. BOLSA LATERAL
EN CADA UNA. BRAGUETA SENCILLA Y
CIERRE METÁLICO. TRASERO DE DOS PIEZAS.
BOLSA DE OJAL Y PINZA EN CADA UNA.
PRETINA SENCILLA DE UNA PIEZA. CON
ENTRETELA. BOTÓN OJAL Y SIETE PRESILLAS.

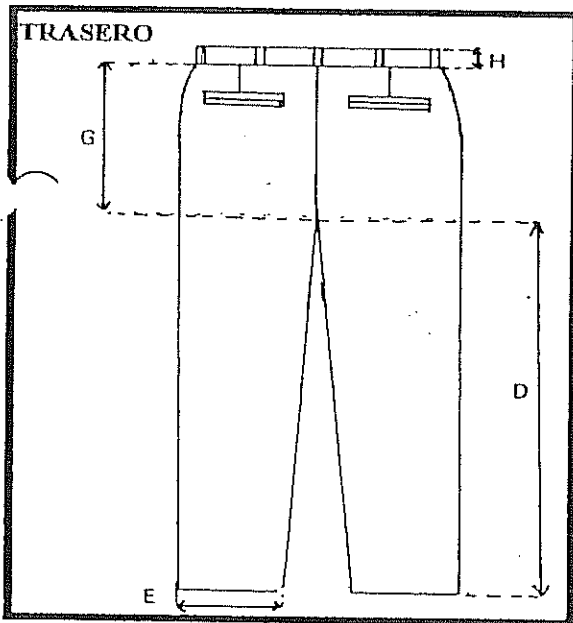

PUNTADAS POR PULGADAS

INTERIORES: 11 P.P.P
EXTERIORES: 10 P.P.P
ANCHO PESPUNTE 7 y 2 mm
NO. DE AGUJA: 14
ADITAMENTOS: PIE COMPENSADO
COMPOSICION HILO: 100 % POLIESTER

035

ANEXUS
VISION DE CONTRATO
Y ADOPTO TECNICO

C21/6

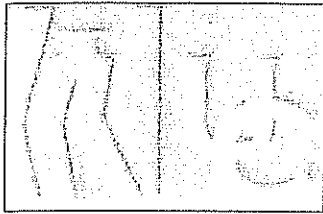

Uniformes Industriales Comando, S.A. de C.V.
 José Martí no. 296 Col Escandon 11800 México D.F.
 Delegación Miguel Hidalgo Tel. 0155-52-72-98-07 52-73-69-24
 Fax 0155-52-72-88-34 52-73-69-63
 E-mail: ventas_gobierno1@prodigy.net.mx
 ventas_gobierno2@prodigy.net.mx



INSTITUTO MEXICANO DEL SEGURO SOCIAL

NORMA DE TALLAS INSTITUCIONALES
 GRUPO DE SUMINISTROS 210 ROPA CONTRACTUAL

DIMENSION DE TALLAS

TALLAS

MEDIDAS EN CENTIMETROS	CH	MED	G	EG	ESP	(TOLERANCIA)
1) CONTORNO CINTURA	78	89	99	110	121	+/- 1 cm.
2) CONTORNO CADERA	95	105.5	116.5	127.5	138.5	+/- 1 cm.
C) LARGO TOTAL	110.5	112	113.5	115.5	117	+/- 1 cm.
D) LARGO ENTREPIERNA	87.5	88.5	89.5	90.5	91.5	+/- 1 cm.
E) CONTORNO BAJOS	45.5	48	51	53.5	56.5	+/- 1 cm.
F) LARGO TIRO DELANTERO	25.5	26	27	27.5	28	+/- 1 cm.
G) LARGO TIRO TRASERO	35	35.5	36.5	37	38	+/- 1 cm.
H) ANCHO PRETINA	4	4	4	4	4	+/- 0.5 cm

590

CLAVE:

FECHA: _____
 VIGENCIA:

R 24
 CEDULA 21

C21/7

ANEXOS
VISION DE CONTRATO
V ADOYO TECNICO



**UNIFORMES INDUSTRIALES
COMANDO, S.A. DE C.V.**

JOSE MARTI No. 296, COL. ESCANDON, 11800-MEXICO, D.F. TELS. 52-72-98-07 52-72-96-52 52-73-69-24 FAX. 52-72-88-34
REG. FED. DE C. UIC-890719-V7A REG. C. NAC. DEL VESTIDO A-15465

**PROPUESTA ECONÓMICA
ANEXO 8**

LICITACION: 00641320-001-10	FECHA: MEXICO D.F. A 05 DE MARZO DEL 2010
NOMBRE O RAZÓN SOCIAL DEL LICITANTE: UNIFORMES INDUSTRIALES COMANDO, S.A. DE C.V.	
DOMICILIO: JOSE MARTI No. 296 COL. ESCANDON, MEXICO D.F. C.P. 11800	
R.F.C.: UIC-890719-V7A	
TELÉFONO Y FAX: TEL: 01 (55) 5272-7943, FAX: 01 (55) 5272-8834	
CORREO ELECTRÓNICO: ventagob@prodigy.net.mx	

PARTIDA	DELEGACION	CEDULA	DESCRIPCION	UNIDAD	CANTIDAD	PRECIO UNITARIO	PRECIO TOTAL
1	AGUASCALIENTES	01	BATA, TRES CUARTOS DE LARGO Y MANGA CORTA, MASCULINO	PZA	333	\$ 78.79	\$ 26,237.07
2	BAJA CALIFORNIA NORTE	01	BATA, TRES CUARTOS DE LARGO Y MANGA CORTA, MASCULINO	PZA	581	\$ 78.79	\$ 45,776.99
3	BAJA CALIFORNIA SUR	01	BATA, TRES CUARTOS DE LARGO Y MANGA CORTA, MASCULINO	PZA	141	\$ 78.79	\$ 11,109.39
4	CAMPECHE	01	BATA, TRES CUARTOS DE LARGO Y MANGA CORTA, MASCULINO	PZA	168	\$ 78.79	\$ 13,236.72
5	CHIAPAS	01	BATA, TRES CUARTOS DE LARGO Y MANGA CORTA, MASCULINO	PZA	486	\$ 78.79	\$ 38,291.94
6	CHIHUAHUA	01	BATA, TRES CUARTOS DE LARGO Y MANGA CORTA, MASCULINO	PZA	855	\$ 76.00	\$ 64,980.00
7	COAHUILA	01	BATA, TRES CUARTOS DE LARGO Y MANGA CORTA, MASCULINO	PZA	758	\$ 78.79	\$ 59,722.82
8	COLIMA	01	BATA, TRES CUARTOS DE LARGO Y MANGA CORTA, MASCULINO	PZA	183	\$ 78.79	\$ 14,418.57
9	DISTRITO FEDERAL NORTE	01	BATA, TRES CUARTOS DE LARGO Y MANGA CORTA, MASCULINO	PZA	2,100	\$ 78.79	\$ 165,459.00
10	DISTRITO FEDERAL SUR	01	BATA, TRES CUARTOS DE LARGO Y MANGA CORTA, MASCULINO	PZA	2,597	\$ 78.79	\$ 204,617.63
11	DURANGO	01	BATA, TRES CUARTOS DE LARGO Y MANGA CORTA, MASCULINO	PZA	402	\$ 78.79	\$ 31,673.58
12	ESTADO DE MEXICO ORIENTE	01	BATA, TRES CUARTOS DE LARGO Y MANGA CORTA, MASCULINO	PZA	1,413	\$ 78.79	\$ 111,330.27
13	ESTADO DE MEXICO PONIENTE	01	BATA, TRES CUARTOS DE LARGO Y MANGA CORTA, MASCULINO	PZA	795	\$ 78.79	\$ 62,638.05
14	GUANAJUATO	01	BATA, TRES CUARTOS DE LARGO Y MANGA CORTA, MASCULINO	PZA	723	\$ 78.79	\$ 56,965.17
15	GUERRERO	01	BATA, TRES CUARTOS DE LARGO Y MANGA CORTA, MASCULINO	PZA	285	\$ 78.79	\$ 22,455.15
16	HIDALGO	01	BATA, TRES CUARTOS DE LARGO Y MANGA CORTA, MASCULINO	PZA	405	\$ 78.79	\$ 31,909.95
17	JALISCO	01	BATA, TRES CUARTOS DE LARGO Y MANGA CORTA, MASCULINO	PZA	1,521	\$ 78.79	\$ 119,839.59
18	MICHOACAN	01	BATA, TRES CUARTOS DE LARGO Y MANGA CORTA, MASCULINO	PZA	408	\$ 78.79	\$ 32,146.32
19	MORELOS	01	BATA, TRES CUARTOS DE LARGO Y MANGA CORTA, MASCULINO	PZA	351	\$ 78.79	\$ 27,655.29
20	NAYARIT	01	BATA, TRES CUARTOS DE LARGO Y MANGA CORTA, MASCULINO	PZA	303	\$ 78.79	\$ 23,873.37
21	NIVEL CENTRAL	01	BATA, TRES CUARTOS DE LARGO Y MANGA CORTA, MASCULINO	PZA	126	\$ 76.00	\$ 9,576.00
22	NUEVO LEON	01	BATA, TRES CUARTOS DE LARGO Y MANGA CORTA, MASCULINO	PZA	1,434	\$ 78.79	\$ 112,984.86
23	OAXACA	01	BATA, TRES CUARTOS DE LARGO Y MANGA CORTA, MASCULINO	PZA	269	\$ 78.79	\$ 21,194.51
24	PUEBLA	01	BATA, TRES CUARTOS DE LARGO Y MANGA CORTA, MASCULINO	PZA	801	\$ 76.00	\$ 60,876.00
25	QUERETARO	01	BATA, TRES CUARTOS DE LARGO Y MANGA CORTA, MASCULINO	PZA	303	\$ 78.79	\$ 23,873.37
26	QUINTANA ROO	01	BATA, TRES CUARTOS DE LARGO Y MANGA CORTA, MASCULINO	PZA	219	\$ 78.79	\$ 16,861.06
27	SAN LUIS POTOSI	01	BATA, TRES CUARTOS DE LARGO Y MANGA CORTA, MASCULINO	PZA	402	\$ 78.79	\$ 31,673.58
28	SINALOA	01	BATA, TRES CUARTOS DE LARGO Y MANGA CORTA, MASCULINO	PZA	633	\$ 78.79	\$ 49,874.07
29	SONORA	01	BATA, TRES CUARTOS DE LARGO Y MANGA CORTA, MASCULINO	PZA	749	\$ 76.00	\$ 56,924.00
30	TABASCO	01	BATA, TRES CUARTOS DE LARGO Y MANGA CORTA, MASCULINO	PZA	273	\$ 78.79	\$ 21,509.67

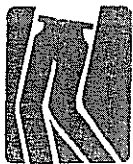

UNIFORMES INDUSTRIALES
COMANDO, S.A. DE C.V.

JOSE MARTI No. 296, COL. ESCANDON, 11800-MEXICO, D.F. TELS. 52-72-98-07 52-72-96-52 52-73-69-24 FAX. 52-72-88-34
REG. FED. DE C. UIC-890719-V7A REG. C. NAC. DEL VESTIDO A-15465

PROPUESTA ECONÓMICA
ANEXO 8

LICITACION: 00641320-001-10	FECHA: MEXICO D.F. A 05 DE MARZO DEL 2010
NOMBRE O RAZÓN SOCIAL DEL LICITANTE: UNIFORMES INDUSTRIALES COMANDO, S.A. DE C.V.	
DOMICILIO: JOSE MARTI No. 296 COL. ESCANDON, MEXICO D.F. C.P. 11800	
R.F.C.: UIC-890719-V7A	
TELÉFONO Y FAX: TEL: 01 (55) 5272-7943, FAX: 01 (55) 5272-8834	
CORREO ELECTRÓNICO: ventagob@prodigy.net.mx	

62	SINALOA	02	BATA, TRES CUARTOS DE LARGO Y MANGA CORTA, FEMENINO	PZA	242	\$ 79.56	\$ 19,253.52
63	SONORA	02	BATA, TRES CUARTOS DE LARGO Y MANGA CORTA, FEMENINO	PZA	300	\$ 79.56	\$ 23,868.00
64	TABASCO	02	BATA, TRES CUARTOS DE LARGO Y MANGA CORTA, FEMENINO	PZA	37	\$ 79.56	\$ 2,943.72
65	TAMAULIPAS	02	BATA, TRES CUARTOS DE LARGO Y MANGA CORTA, FEMENINO	PZA	115	\$ 79.56	\$ 9,149.40
66	TLAXCALA	02	BATA, TRES CUARTOS DE LARGO Y MANGA CORTA, FEMENINO	PZA	46	\$ 79.56	\$ 3,659.76
67	VERACRUZ NORTE	02	BATA, TRES CUARTOS DE LARGO Y MANGA CORTA, FEMENINO	PZA	221	\$ 79.56	\$ 17,582.76
68	VERACRUZ SUR	02	BATA, TRES CUARTOS DE LARGO Y MANGA CORTA, FEMENINO	PZA	65	\$ 79.56	\$ 5,171.40
69	ZACATECAS	02	BATA, TRES CUARTOS DE LARGO Y MANGA CORTA, FEMENINO	PZA	93	\$ 79.56	\$ 7,399.08
70	AGUASCALIENTES	03	BATA, TRES CUARTOS DE LARGO Y MANGA LARGA, MASCULINO	PZA	345	\$ 85.29	\$ 29,425.05
71	BAJA CALIFORNIA NORTE	03	BATA, TRES CUARTOS DE LARGO Y MANGA LARGA, MASCULINO	PZA	546	\$ 80.10	\$ 43,734.60
72	BAJA CALIFORNIA SUR	03	BATA, TRES CUARTOS DE LARGO Y MANGA LARGA, MASCULINO	PZA	189	\$ 80.10	\$ 15,138.90
73	CAMPECHE	03	BATA, TRES CUARTOS DE LARGO Y MANGA LARGA, MASCULINO	PZA	204	\$ 80.10	\$ 16,340.40
74	CHIAPAS	03	BATA, TRES CUARTOS DE LARGO Y MANGA LARGA, MASCULINO	PZA	422	\$ 85.29	\$ 35,992.38
75	CHIHUAHUA	03	BATA, TRES CUARTOS DE LARGO Y MANGA LARGA, MASCULINO	PZA	717	\$ 80.10	\$ 57,431.70
76	COAHUILA	03	BATA, TRES CUARTOS DE LARGO Y MANGA LARGA, MASCULINO	PZA	808	\$ 85.29	\$ 68,914.32
77	COLIMA	03	BATA, TRES CUARTOS DE LARGO Y MANGA LARGA, MASCULINO	PZA	144	\$ 80.10	\$ 11,534.40
78	DISTRITO FEDERAL NORTE	03	BATA, TRES CUARTOS DE LARGO Y MANGA LARGA, MASCULINO	PZA	2,760	\$ 80.10	\$ 221,076.00
79	DISTRITO FEDERAL SUR	03	BATA, TRES CUARTOS DE LARGO Y MANGA LARGA, MASCULINO	PZA	3,457	\$ 80.10	\$ 276,905.70
80	DURANGO	03	BATA, TRES CUARTOS DE LARGO Y MANGA LARGA, MASCULINO	PZA	367	\$ 85.29	\$ 31,301.43
81	ESTADO DE MEXICO ORIENTE	03	BATA, TRES CUARTOS DE LARGO Y MANGA LARGA, MASCULINO	PZA	2,409	\$ 85.29	\$ 205,463.61
82	ESTADO DE MEXICO PONIENTE	03	BATA, TRES CUARTOS DE LARGO Y MANGA LARGA, MASCULINO	PZA	1,149	\$ 80.10	\$ 92,034.90
83	GUANAJUATO	03	BATA, TRES CUARTOS DE LARGO Y MANGA LARGA, MASCULINO	PZA	759	\$ 80.10	\$ 60,795.90
84	GUERRERO	03	BATA, TRES CUARTOS DE LARGO Y MANGA LARGA, MASCULINO	PZA	282	\$ 80.10	\$ 22,588.20
85	HIDALGO	03	BATA, TRES CUARTOS DE LARGO Y MANGA LARGA, MASCULINO	PZA	357	\$ 85.29	\$ 30,448.53
86	JALISCO	03	BATA, TRES CUARTOS DE LARGO Y MANGA LARGA, MASCULINO	PZA	1,182	\$ 80.10	\$ 94,678.20
87	MICHOACAN	03	BATA, TRES CUARTOS DE LARGO Y MANGA LARGA, MASCULINO	PZA	359	\$ 80.10	\$ 28,765.90
88	MORELOS	03	BATA, TRES CUARTOS DE LARGO Y MANGA LARGA, MASCULINO	PZA	250	\$ 80.10	\$ 20,025.00
89	NAVARRIT	03	BATA, TRES CUARTOS DE LARGO Y MANGA LARGA, MASCULINO	PZA	207	\$ 80.10	\$ 16,580.70
90	NIVEL CENTRAL	03	BATA, TRES CUARTOS DE LARGO Y MANGA LARGA, MASCULINO	PZA	51	\$ 80.10	\$ 4,085.10
91	NUEVO LEON	03	BATA, TRES CUARTOS DE LARGO Y MANGA LARGA, MASCULINO	PZA	1,651	\$ 80.10	\$ 132,245.10
92	OAXACA	03	BATA, TRES CUARTOS DE LARGO Y MANGA LARGA, MASCULINO	PZA	252	\$ 80.10	\$ 20,185.20

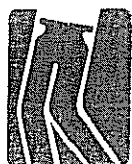

UNIFORMES INDUSTRIALES COMANDO, S.A. DE C.V.

JOSE MARTI No. 296, COL. ESCANDON, 11800-MEXICO, D.F. TELS. 52-72-98-07 52-72-96-52 52-73-69-24 FAX. 52-72-88-34
REG. FED. DE C. UIC-890719-V7A REG. C. NAC. DEL VESTIDO A-15465

PROPUESTA ECONÓMICA ANEXO 8

LICITACION: 00641320-001-10	FECHA: MEXICO D.F. A 05 DE MARZO DEL 2010
NOMBRE O RAZÓN SOCIAL DEL LICITANTE: UNIFORMES INDUSTRIALES COMANDO, S.A. DE C.V.	
DOMICILIO: JOSE MARTI No. 296 COL. ESCANDON, MEXICO D.F. C.P. 11800	
R.F.C.:	UIC-890719-V7A
TELÉFONO Y FAX:	TEL: 01 (55) 5272-7943, FAX: 01 (55) 5272-8834
CORREO ELECTRÓNICO: ventagob@prodigy.net.mx	

ESTADO	CANTIDAD	DESCRIPCIÓN	UNIDAD	CANTIDAD	PRECIO UNITARIO	TOTAL
124 NAYARIT	04	BATA, TRES CUARTOS DE LARGO Y MANGA LARGA, FEMENINO	PZA	602	\$ 81.10	\$ 48,822.20
125 NIVEL CENTRAL	04	BATA, TRES CUARTOS DE LARGO Y MANGA LARGA, FEMENINO	PZA	54	\$ 81.10	\$ 4,379.40
126 NUEVO LEON	04	BATA, TRES CUARTOS DE LARGO Y MANGA LARGA, FEMENINO	PZA	2,661	\$ 81.10	\$ 215,807.10
127 OAXACA	04	BATA, TRES CUARTOS DE LARGO Y MANGA LARGA, FEMENINO	PZA	623	\$ 81.10	\$ 50,525.30
128 PUEBLA	04	BATA, TRES CUARTOS DE LARGO Y MANGA LARGA, FEMENINO	PZA	1,384	\$ 81.10	\$ 112,242.40
129 QUERETARO	04	BATA, TRES CUARTOS DE LARGO Y MANGA LARGA, FEMENINO	PZA	706	\$ 81.10	\$ 57,256.60
130 QUINTANA ROO	04	BATA, TRES CUARTOS DE LARGO Y MANGA LARGA, FEMENINO	PZA	646	\$ 81.10	\$ 52,390.60
131 SAN LUIS POTOSI	04	BATA, TRES CUARTOS DE LARGO Y MANGA LARGA, FEMENINO	PZA	917	\$ 81.10	\$ 74,368.70
132 SINALOA	04	BATA, TRES CUARTOS DE LARGO Y MANGA LARGA, FEMENINO	PZA	1,385	\$ 81.10	\$ 112,323.50
133 SONORA	04	BATA, TRES CUARTOS DE LARGO Y MANGA LARGA, FEMENINO	PZA	1,597	\$ 81.10	\$ 129,516.70
134 TABASCO	04	BATA, TRES CUARTOS DE LARGO Y MANGA LARGA, FEMENINO	PZA	409	\$ 81.10	\$ 33,169.90
135 TAMAULIPAS	04	BATA, TRES CUARTOS DE LARGO Y MANGA LARGA, FEMENINO	PZA	1,512	\$ 81.10	\$ 122,623.20
136 TLAXCALA	04	BATA, TRES CUARTOS DE LARGO Y MANGA LARGA, FEMENINO	PZA	397	\$ 81.10	\$ 32,196.70
137 VERACRUZ NORTE	04	BATA, TRES CUARTOS DE LARGO Y MANGA LARGA, FEMENINO	PZA	1,467	\$ 81.10	\$ 118,973.70
138 VERACRUZ SUR	04	BATA, TRES CUARTOS DE LARGO Y MANGA LARGA, FEMENINO	PZA	1,163	\$ 81.10	\$ 94,319.30
139 ZACATECAS	04	BATA, TRES CUARTOS DE LARGO Y MANGA LARGA, FEMENINO	PZA	382	\$ 81.10	\$ 30,980.20
140 AGUASCALIENTES	05	FILIPINA CON ESCOTE EN "Y", MANGA CORTA Y PANTALON FEMENINO	JGO.	483	\$ 163.75	\$ 79,091.25
141 BAJA CALIFORNIA NORTE	05	FILIPINA CON ESCOTE EN "Y", MANGA CORTA Y PANTALON FEMENINO	JGO.	1,146	\$ 153.00	\$ 175,338.00
142 BAJA CALIFORNIA SUR	05	FILIPINA CON ESCOTE EN "Y", MANGA CORTA Y PANTALON FEMENINO	JGO.	150	\$ 163.75	\$ 24,562.50
143 CAMPECHE	05	FILIPINA CON ESCOTE EN "Y", MANGA CORTA Y PANTALON FEMENINO	JGO.	183	\$ 163.75	\$ 29,966.25
144 CHIAPAS	05	FILIPINA CON ESCOTE EN "Y", MANGA CORTA Y PANTALON FEMENINO	JGO.	576	\$ 163.75	\$ 94,320.00
145 CHIQUAHUA	05	FILIPINA CON ESCOTE EN "Y", MANGA CORTA Y PANTALON FEMENINO	JGO.	1,686	\$ 163.75	\$ 276,082.50
146 COAHUILA	05	FILIPINA CON ESCOTE EN "Y", MANGA CORTA Y PANTALON FEMENINO	JGO.	1,557	\$ 163.75	\$ 254,958.75
147 COLIMA	05	FILIPINA CON ESCOTE EN "Y", MANGA CORTA Y PANTALON FEMENINO	JGO.	270	\$ 163.75	\$ 44,212.50
148 DISTRITO FEDERAL NORTE	05	FILIPINA CON ESCOTE EN "Y", MANGA CORTA Y PANTALON FEMENINO	JGO.	5,382	\$ 166.65	\$ 896,910.30
149 DISTRITO FEDERAL SUR	05	FILIPINA CON ESCOTE EN "Y", MANGA CORTA Y PANTALON FEMENINO	JGO.	5,292	\$ 163.75	\$ 870,375.24
150 DURANGO	05	FILIPINA CON ESCOTE EN "Y", MANGA CORTA Y PANTALON FEMENINO	JGO.	504	\$ 163.75	\$ 83,021.25
151 ESTADO DE MEXICO ORIENTE	05	FILIPINA CON ESCOTE EN "Y", MANGA CORTA Y PANTALON FEMENINO	JGO.	2,892	\$ 153.00	\$ 442,476.00
152 ESTADO DE MEXICO PONIENTE	05	FILIPINA CON ESCOTE EN "Y", MANGA CORTA Y PANTALON FEMENINO	JGO.	1,074	\$ 163.75	\$ 175,867.50
153 GUANAJUATO	05	FILIPINA CON ESCOTE EN "Y", MANGA CORTA Y PANTALON FEMENINO	JGO.	1,413	\$ 153.00	\$ 216,189.00
154 GUERRERO	05	FILIPINA CON ESCOTE EN "Y", MANGA CORTA Y PANTALON FEMENINO	JGO.	504	\$ 163.75	\$ 82,530.00

ANEXO
DIVISION DE CONTABILIDAD



UNIFORMES INDUSTRIALES
COMANDO, S.A. DE C.V.

JOSE MARTI No. 296, COL. ESCANDON, 11800-MEXICO, D.F. TELS. 52-72-98-07 52-72-96-52 52-73-69-24 FAX. 52-72-88-34
REG. FED. DE C. UIC-890719-V7A REG. C. NAC. DEL VESTIDO A-15465

PROPUESTA ECONÓMICA
ANEXO 8

LICITACION: 00641320-001-10		FECHA: MEXICO D.F. A 05 DE MARZO DEL 2010	
NOMBRE O RAZÓN SOCIAL DEL LICITANTE: UNIFORMES INDUSTRIALES COMANDO, S.A. DE C.V.			
DOMICILIO: JOSE MARTI No. 296 COL. ESCANDON, MEXICO D.F. C.P. 11800			
R.F.C.: UIC-890719-V7A			
TELÉFONO Y FAX: TEL: 01 (55) 5272-7943, FAX: 01 (55) 5272-8834			
CORREO ELECTRÓNICO: ventagob@prodigy.net.mx			

Item	State	Quantity	Description	Unit	Price	Total Price
155	HIDALGO	05	FILIPINA CON ESCOTE EN "V", MANGA CORTA Y PANTALON FEMENINO	J60	537 \$	\$ 82,161.00
156	JALISCO	05	FILIPINA CON ESCOTE EN "V", MANGA CORTA Y PANTALON FEMENINO	J60	2,544 \$	\$ 418,411.68
157	MICHOACAN	05	FILIPINA CON ESCOTE EN "V", MANGA CORTA Y PANTALON FEMENINO	J60	822 \$	\$ 134,602.50
158	MORELOS	05	FILIPINA CON ESCOTE EN "V", MANGA CORTA Y PANTALON FEMENINO	J60	678 \$	\$ 111,022.50
159	NAVARRIT	05	FILIPINA CON ESCOTE EN "V", MANGA CORTA Y PANTALON FEMENINO	J60	357 \$	\$ 54,621.00
160	NIVEL CENTRAL	05	FILIPINA CON ESCOTE EN "V", MANGA CORTA Y PANTALON FEMENINO	J60	564 \$	\$ 92,355.00
161	NUEVO LEON	05	FILIPINA CON ESCOTE EN "V", MANGA CORTA Y PANTALON FEMENINO	J60	1,629 \$	\$ 266,748.75
162	OAXACA	05	FILIPINA CON ESCOTE EN "V", MANGA CORTA Y PANTALON FEMENINO	J60	456 \$	\$ 69,768.00
163	PUEBLA	05	FILIPINA CON ESCOTE EN "V", MANGA CORTA Y PANTALON FEMENINO	J60	1,425 \$	\$ 237,476.25
164	QUERETARO	05	FILIPINA CON ESCOTE EN "V", MANGA CORTA Y PANTALON FEMENINO	J60	333 \$	\$ 54,528.75
165	QUINTANA ROO	05	FILIPINA CON ESCOTE EN "V", MANGA CORTA Y PANTALON FEMENINO	J60	384 \$	\$ 62,880.00
166	SAN LUIS POTOSI	05	FILIPINA CON ESCOTE EN "V", MANGA CORTA Y PANTALON FEMENINO	J60	750 \$	\$ 114,750.00
167	SINALOA	05	FILIPINA CON ESCOTE EN "V", MANGA CORTA Y PANTALON FEMENINO	J60	1,119 \$	\$ 183,236.25
168	SONORA	05	FILIPINA CON ESCOTE EN "V", MANGA CORTA Y PANTALON FEMENINO	J60	1,506 \$	\$ 247,691.82
169	TABASCO	05	FILIPINA CON ESCOTE EN "V", MANGA CORTA Y PANTALON FEMENINO	J60	309 \$	\$ 50,598.75
170	TAMAULIPAS	05	FILIPINA CON ESCOTE EN "V", MANGA CORTA Y PANTALON FEMENINO	J60	825 \$	\$ 126,225.00
171	TLAXCALA	05	FILIPINA CON ESCOTE EN "V", MANGA CORTA Y PANTALON FEMENINO	J60	435 \$	\$ 72,492.75
172	VERACRUZ NORTE	05	FILIPINA CON ESCOTE EN "V", MANGA CORTA Y PANTALON FEMENINO	J60	999 \$	\$ 164,305.53
173	VERACRUZ SUR	05	FILIPINA CON ESCOTE EN "V", MANGA CORTA Y PANTALON FEMENINO	J60	624 \$	\$ 102,180.00
174	ZACATECAS	05	FILIPINA CON ESCOTE EN "V", MANGA CORTA Y PANTALON FEMENINO	J60	174 \$	\$ 28,492.50
175	AGUASCALIENTES	06	MANGA CORTA Y PANTALON FEMENINO FILIPINA CON CUELLO DE PUNTAS REDONDEADAS,	J60	1,870 \$	\$ 306,586.50
176	BAJA CALIFORNIA NORTE	06	MANGA CORTA Y PANTALON FEMENINO FILIPINA CON CUELLO DE PUNTAS REDONDEADAS,	J60	4,820 \$	\$ 821,617.20
177	BAJA CALIFORNIA SUR	06	MANGA CORTA Y PANTALON FEMENINO FILIPINA CON CUELLO DE PUNTAS REDONDEADAS,	J60	1,016 \$	\$ 173,400.72
178	CAMPECHE	06	MANGA CORTA Y PANTALON FEMENINO FILIPINA CON CUELLO DE PUNTAS REDONDEADAS,	J60	870 \$	\$ 148,482.90
179	CHIAPAS	06	MANGA CORTA Y PANTALON FEMENINO FILIPINA CON CUELLO DE PUNTAS REDONDEADAS,	J60	1,152 \$	\$ 196,369.92
180	CHIHUAHUA	06	MANGA CORTA Y PANTALON FEMENINO FILIPINA CON CUELLO DE PUNTAS REDONDEADAS,	J60	6,021 \$	\$ 1,027,604.07
181	COAHUILA	06	MANGA CORTA Y PANTALON FEMENINO FILIPINA CON CUELLO DE PUNTAS REDONDEADAS,	J60	8,876 \$	\$ 1,177,858.80
182	COLIMA	06	MANGA CORTA Y PANTALON FEMENINO FILIPINA CON CUELLO DE PUNTAS REDONDEADAS,	J60	1,152 \$	\$ 196,369.92
183	DISTRITO FEDERAL NORTE	06	MANGA CORTA Y PANTALON FEMENINO FILIPINA CON CUELLO DE PUNTAS REDONDEADAS,	J60	14,412 \$	\$ 2,467,478.52
184	DISTRITO FEDERAL SUR	06	MANGA CORTA Y PANTALON FEMENINO FILIPINA CON CUELLO DE PUNTAS REDONDEADAS,	J60	16,046 \$	\$ 2,747,235.66
185	DURANGO	06	MANGA CORTA Y PANTALON FEMENINO FILIPINA CON CUELLO DE PUNTAS REDONDEADAS,	J60	2,407 \$	\$ 412,102.47

ANEXO 8
VISION DE CONTRATO



UNIFORMES INDUSTRIALES
COMANDO, S.A. DE C.V.

JOSE MARTI No. 296, COL. ESCANDON, 11800-MEXICO, D.F. TELS. 52-72-98-07 52-72-96-52 52-73-69-24 FAX. 52-72-88-34
REG. FED. DE C. UIC-890719-V7A REG. C. NAC. DEL VESTIDO A-15465

PROPUESTA ECONÓMICA
ANEXO 8

LICITACION: 00641320-001-10	FECHA: MEXICO D.F. A 05 DE MARZO DEL 2010
NOMBRE O RAZÓN SOCIAL DEL LICITANTE: UNIFORMES INDUSTRIALES COMANDO, S.A. DE C.V.	
DOMICILIO: JOSE MARTI No. 296 COL. ESCANDON, MEXICO D.F. C.P. 11800	
R.F.C.: UIC-890719-V7A	
TELÉFONO Y FAX: TEL: 01 (55) 5272-7943, FAX: 01 (55) 5272-8834	
CORREO ELECTRÓNICO: ventagob@prodigy.net.mx	

Item	ESTADO DE MEXICO	Item	DESCRIPCIÓN	Unidad	Cantidad	Valor Unitario	Valor Total
186	ORIENTE	06	FILIPINA CON CUELLO DE PUNTAS REDONDEADAS, MANGA CORTA Y PANTALON FEMENINO	J60	8,180	\$ 170.67	\$ 1,396,080.60
187	PONIENTE	06	FILIPINA CON CUELLO DE PUNTAS REDONDEADAS, MANGA CORTA Y PANTALON FEMENINO	J60	4,484	\$ 171.30	\$ 768,109.20
188	GUANAJUATO	06	FILIPINA CON CUELLO DE PUNTAS REDONDEADAS, MANGA CORTA Y PANTALON FEMENINO	J60	5,840	\$ 163.95	\$ 957,468.00
189	GUERRERO	06	FILIPINA CON CUELLO DE PUNTAS REDONDEADAS, MANGA CORTA Y PANTALON FEMENINO	J60	1,946	\$ 170.46	\$ 331,715.16
190	HIDALGO	06	FILIPINA CON CUELLO DE PUNTAS REDONDEADAS, MANGA CORTA Y PANTALON FEMENINO	J60	2,094	\$ 170.46	\$ 356,943.24
191	JALISCO	06	FILIPINA CON CUELLO DE PUNTAS REDONDEADAS, MANGA CORTA Y PANTALON FEMENINO	J60	13,124	\$ 163.95	\$ 2,151,679.80
192	MICHOACAN	06	FILIPINA CON CUELLO DE PUNTAS REDONDEADAS, MANGA CORTA Y PANTALON FEMENINO	J60	3,038	\$ 171.30	\$ 520,409.40
193	MORELOS	06	FILIPINA CON CUELLO DE PUNTAS REDONDEADAS, MANGA CORTA Y PANTALON FEMENINO	J60	2,053	\$ 170.67	\$ 350,385.51
194	NAYARIT	06	FILIPINA CON CUELLO DE PUNTAS REDONDEADAS, MANGA CORTA Y PANTALON FEMENINO	J60	1,432	\$ 171.30	\$ 245,301.60
195	NIVEL CENTRAL	06	FILIPINA CON CUELLO DE PUNTAS REDONDEADAS, MANGA CORTA Y PANTALON FEMENINO	J60	82	\$ 171.30	\$ 14,046.60
196	NUEVO LEON	06	FILIPINA CON CUELLO DE PUNTAS REDONDEADAS, MANGA CORTA Y PANTALON FEMENINO	J60	9,174	\$ 170.46	\$ 1,563,800.04
197	OAXACA	06	FILIPINA CON CUELLO DE PUNTAS REDONDEADAS, MANGA CORTA Y PANTALON FEMENINO	J60	1,619	\$ 171.30	\$ 277,334.70
198	PUEBLA	06	FILIPINA CON CUELLO DE PUNTAS REDONDEADAS, MANGA CORTA Y PANTALON FEMENINO	J60	5,194	\$ 171.30	\$ 889,732.20
199	QUERETARO	06	FILIPINA CON CUELLO DE PUNTAS REDONDEADAS, MANGA CORTA Y PANTALON FEMENINO	J60	2,136	\$ 170.46	\$ 364,102.56
200	QUINTANA ROO	06	FILIPINA CON CUELLO DE PUNTAS REDONDEADAS, MANGA CORTA Y PANTALON FEMENINO	J60	1,455	\$ 170.46	\$ 248,019.30
201	SAN LUIS POTOSI	06	FILIPINA CON CUELLO DE PUNTAS REDONDEADAS, MANGA CORTA Y PANTALON FEMENINO	J60	2,878	\$ 170.67	\$ 491,188.26
202	SINALOA	06	FILIPINA CON CUELLO DE PUNTAS REDONDEADAS, MANGA CORTA Y PANTALON FEMENINO	J60	4,827	\$ 171.30	\$ 826,865.10
203	SONORA	06	FILIPINA CON CUELLO DE PUNTAS REDONDEADAS, MANGA CORTA Y PANTALON FEMENINO	J60	4,854	\$ 163.95	\$ 795,813.30
204	TABASCO	06	FILIPINA CON CUELLO DE PUNTAS REDONDEADAS, MANGA CORTA Y PANTALON FEMENINO	J60	1,260	\$ 171.21	\$ 215,724.60
205	TAMAULIPAS	06	FILIPINA CON CUELLO DE PUNTAS REDONDEADAS, MANGA CORTA Y PANTALON FEMENINO	J60	4,414	\$ 170.67	\$ 753,337.38
206	TLAXCALA	06	FILIPINA CON CUELLO DE PUNTAS REDONDEADAS, MANGA CORTA Y PANTALON FEMENINO	J60	1,268	\$ 171.30	\$ 217,208.40
207	VERACRUZ NORTE	06	FILIPINA CON CUELLO DE PUNTAS REDONDEADAS, MANGA CORTA Y PANTALON FEMENINO	J60	4,431	\$ 171.21	\$ 758,631.51
208	VERACRUZ SUR	06	FILIPINA CON CUELLO DE PUNTAS REDONDEADAS, MANGA CORTA Y PANTALON FEMENINO	J60	3,216	\$ 170.46	\$ 548,199.36
209	ZACATECAS	06	FILIPINA CON CUELLO DE PUNTAS REDONDEADAS, MANGA CORTA Y PANTALON FEMENINO	J60	1,186	\$ 171.30	\$ 203,161.80
210	AGUASCALIENTES	07	BATA LARGA DE MANGA LARGA, MASCULINO	PZA.	1,704	\$ 79.59	\$ 135,621.36
211	BAJA CALIFORNIA NORTE	07	BATA LARGA DE MANGA LARGA, MASCULINO	PZA.	3,444	\$ 79.59	\$ 274,107.96
212	BAJA CALIFORNIA SUR	07	BATA LARGA DE MANGA LARGA, MASCULINO	PZA.	741	\$ 76.00	\$ 56,316.00
213	CAMPECHE	07	BATA LARGA DE MANGA LARGA, MASCULINO	PZA.	1,598	\$ 79.59	\$ 126,288.82
214	CHIAPAS	07	BATA LARGA DE MANGA LARGA, MASCULINO	PZA.	4,695	\$ 79.59	\$ 373,675.05
215	CHIHUAHUA	07	BATA LARGA DE MANGA LARGA, MASCULINO	PZA.	4,731	\$ 76.00	\$ 359,556.00
216	COAHUILA	07	BATA LARGA DE MANGA LARGA, MASCULINO	PZA.	1,020	\$ 79.59	\$ 81,181.80
217	COLIMA	07	BATA LARGA DE MANGA LARGA, MASCULINO	PZA.	8,507	\$ 79.59	\$ 677,072.13
218	DISTRITO FEDERAL NORTE	07	BATA LARGA DE MANGA LARGA, MASCULINO	PZA.			

VISION DE COMPARTO
MAY 10 2010



**UNIFORMES INDUSTRIALES
COMANDO, S.A. DE C.V.**

JOSE MARTI No. 296, COL. ESCANDON, 11800-MEXICO, D.F. TELS. 52-72-98-07 52-72-96-52 52-73-69-24 FAX. 52-72-88-34
REG. FED. DE C. UIC-890719-V7A REG. C. NAC. DEL VESTIDO A-15465

**PROPUESTA ECONÓMICA
ANEXO 8**

109

LICITACION: 00641320-001-10	FECHA: MEXICO D.F. A 05 DE MARZO DEL 2010
NOMBRE O RAZÓN SOCIAL DEL LICITANTE: UNIFORMES INDUSTRIALES COMANDO, S.A. DE C.V.	
DOMICILIO: JOSE MARTI No. 296 COL. ESCANDON, MEXICO D.F. C.P. 11800	
R.F.C.: UIC-890719-V7A	
TELÉFONO Y FAX: TEL: 01 (55) 5272-7943, FAX: 01 (55) 5272-8834	
CORREO ELECTRÓNICO: ventagob@prodigy.net.mx	

ID	ESTADO	CATEGORIA	DESCRIPCION	UNIDAD	CANTIDAD	PRECIO UNITARIO	PRECIO TOTAL
219	DISTRITO FEDERAL SUR	07	BATA LARGA DE MANGA LARGA, MASCULINO	PZA.	9,483	\$ 79.59	\$ 754,751.97
220	DURANGO	07	BATA LARGA DE MANGA LARGA, MASCULINO	PZA.	1,857	\$ 79.59	\$ 147,798.63
221	ESTADO DE MEXICO ORIENTE	07	BATA LARGA DE MANGA LARGA, MASCULINO	PZA.	6,798	\$ 76.00	\$ 516,648.00
222	ESTADO DE MEXICO PONIENTE	07	BATA LARGA DE MANGA LARGA, MASCULINO	PZA.	3,837	\$ 79.59	\$ 305,386.83
223	GUANAJUATO	07	BATA LARGA DE MANGA LARGA, MASCULINO	PZA.	4,206	\$ 76.00	\$ 319,656.00
224	GUERRERO	07	BATA LARGA DE MANGA LARGA, MASCULINO	PZA.	1,692	\$ 79.59	\$ 134,666.28
225	HIDALGO	07	BATA LARGA DE MANGA LARGA, MASCULINO	PZA.	1,722	\$ 79.59	\$ 137,053.98
226	JALISCO	07	BATA LARGA DE MANGA LARGA, MASCULINO	PZA.	8,370	\$ 76.00	\$ 636,120.00
227	MICHOACAN	07	BATA LARGA DE MANGA LARGA, MASCULINO	PZA.	2,436	\$ 79.59	\$ 193,881.24
228	MORELOS	07	BATA LARGA DE MANGA LARGA, MASCULINO	PZA.	1,593	\$ 79.59	\$ 126,786.87
229	NAYARIT	07	BATA LARGA DE MANGA LARGA, MASCULINO	PZA.	1,044	\$ 79.59	\$ 83,091.96
230	NIVEL CENTRAL	07	BATA LARGA DE MANGA LARGA, MASCULINO	PZA.	228	\$ 76.00	\$ 17,328.00
231	NUEVO LEON	07	BATA LARGA DE MANGA LARGA, MASCULINO	PZA.	6,729	\$ 79.59	\$ 535,561.11
232	OAXACA	07	BATA LARGA DE MANGA LARGA, MASCULINO	PZA.	1,191	\$ 79.59	\$ 94,791.69
233	PUEBLA	07	BATA LARGA DE MANGA LARGA, MASCULINO	PZA.	3,525	\$ 76.00	\$ 267,900.00
234	QUERETARO	07	BATA LARGA DE MANGA LARGA, MASCULINO	PZA.	1,446	\$ 76.00	\$ 109,896.00
235	QUINTANA ROO	07	BATA LARGA DE MANGA LARGA, MASCULINO	PZA.	1,311	\$ 76.00	\$ 99,636.00
236	SAN LUIS POTOSI	07	BATA LARGA DE MANGA LARGA, MASCULINO	PZA.	1,866	\$ 79.59	\$ 148,514.94
237	SINALOA	07	BATA LARGA DE MANGA LARGA, MASCULINO	PZA.	3,852	\$ 76.00	\$ 292,752.00
238	SONORA	07	BATA LARGA DE MANGA LARGA, MASCULINO	PZA.	4,086	\$ 79.59	\$ 325,204.74
239	TABASCO	07	BATA LARGA DE MANGA LARGA, MASCULINO	PZA.	1,281	\$ 79.59	\$ 101,954.79
240	TAMAULIPAS	07	BATA LARGA DE MANGA LARGA, MASCULINO	PZA.	3,300	\$ 79.59	\$ 262,647.00
241	TLAXCALA	07	BATA LARGA DE MANGA LARGA, MASCULINO	PZA.	873	\$ 76.00	\$ 66,348.00
242	VERACRUZ NORTE	07	BATA LARGA DE MANGA LARGA, MASCULINO	PZA.	3,342	\$ 76.00	\$ 253,992.00
243	VERACRUZ SUR	07	BATA LARGA DE MANGA LARGA, MASCULINO	PZA.	3,051	\$ 79.41	\$ 242,279.91
244	ZACATECAS	07	BATA LARGA DE MANGA LARGA, MASCULINO	PZA.	1,020	\$ 79.59	\$ 81,181.80
245	AGUASCALIENTES	08	BATA LARGA DE MANGA LARGA, FEMENINO	PZA.	1,113	\$ 78.28	\$ 87,125.64
246	BAJA CALIFORNIA NORTE	08	BATA LARGA DE MANGA LARGA, FEMENINO	PZA.	2,172	\$ 75.00	\$ 162,900.00
247	BAJA CALIFORNIA SUR	08	BATA LARGA DE MANGA LARGA, FEMENINO	PZA.	462	\$ 75.00	\$ 34,650.00
248	CAMPECHE	08	BATA LARGA DE MANGA LARGA, FEMENINO	PZA.	396	\$ 78.28	\$ 30,998.88
249	CHIAPAS	08	BATA LARGA DE MANGA LARGA, FEMENINO	PZA.	870	\$ 78.28	\$ 68,103.60
250	CHIHUAHUA	08	BATA LARGA DE MANGA LARGA, FEMENINO	PZA.	2,802	\$ 78.28	\$ 219,340.56
251	COAHUILA	08	BATA LARGA DE MANGA LARGA, FEMENINO	PZA.	3,267	\$ 78.28	\$ 255,740.76
252	COLIMA	08	BATA LARGA DE MANGA LARGA, FEMENINO	PZA.	525	\$ 78.28	\$ 41,097.00
253	DISTRITO FEDERAL NORTE	08	BATA LARGA DE MANGA LARGA, FEMENINO	PZA.	6,988	\$ 78.28	\$ 547,020.64
254	DISTRITO FEDERAL SUR	08	BATA LARGA DE MANGA LARGA, FEMENINO	PZA.	8,784	\$ 77.76	\$ 683,043.84
255	DURANGO	08	BATA LARGA DE MANGA LARGA, FEMENINO	PZA.	1,248	\$ 78.28	\$ 97,693.44
256	ESTADO DE MEXICO ORIENTE	08	BATA LARGA DE MANGA LARGA, FEMENINO	PZA.	5,931	\$ 78.23	\$ 463,982.13
257	ESTADO DE MEXICO PONIENTE	08	BATA LARGA DE MANGA LARGA, FEMENINO	PZA.	3,135	\$ 78.28	\$ 245,407.80



UNIFORMES INDUSTRIALES
COMANDO, S.A. DE C.V.

JOSE MARTI No. 296, COL. ESCANDON, 11800-MEXICO, D.F. TELS. 52-72-98-07 52-72-96-52 52-73-69-24 FAX. 52-72-88-34
REG. FED. DE C. UIC-890719-V7A REG. C. NAC. DEL VESTIDO A-15465

PROPUESTA ECONÓMICA
ANEXO 8

010

LICITACION: 00641320-001-10		FECHA: MEXICO D.F. A 05 DE MARZO DEL 2010	
NOMBRE O RAZÓN SOCIAL DEL LICITANTE: UNIFORMES INDUSTRIALES COMANDO, S.A. DE C.V.			
DOMICILIO: JOSE MARTI No. 296 COL. ESCANDON, MEXICO D.F. C.P. 11800			
R.F.C.: UIC-890719-V7A			
TELÉFONO Y FAX: TEL: 01 (55) 5272-7943, FAX: 01 (55) 5272-8834			
CORREO ELECTRÓNICO: ventagob@prodigy.net.mx			

258	GUANAJUATO	08	BATA LARGA DE MANGA LARGA, FEMENINO	PZA.	2,667	\$ 78.28	\$ 208,772.76
259	GUERRERO	08	BATA LARGA DE MANGA LARGA, FEMENINO	PZA.	1,068	\$ 78.28	\$ 83,603.04
260	HIDALGO	08	BATA LARGA DE MANGA LARGA, FEMENINO	PZA.	1,140	\$ 78.28	\$ 89,239.20
261	JALISCO	08	BATA LARGA DE MANGA LARGA, FEMENINO	PZA.	6,924	\$ 75.00	\$ 519,300.00
262	MICHOACAN	08	BATA LARGA DE MANGA LARGA, FEMENINO	PZA.	1,572	\$ 75.00	\$ 117,900.00
263	MORELOS	08	BATA LARGA DE MANGA LARGA, FEMENINO	PZA.	1,071	\$ 78.28	\$ 83,837.88
264	NAYARIT	08	BATA LARGA DE MANGA LARGA, FEMENINO	PZA.	735	\$ 78.28	\$ 57,535.80
265	NIVEL CENTRAL	08	BATA LARGA DE MANGA LARGA, FEMENINO	PZA.	216	\$ 78.28	\$ 16,908.48
266	NUEVO LEON	08	BATA LARGA DE MANGA LARGA, FEMENINO	PZA.	4,686	\$ 75.00	\$ 351,450.00
267	OAXACA	08	BATA LARGA DE MANGA LARGA, FEMENINO	PZA.	867	\$ 78.28	\$ 67,868.76
268	PUEBLA	08	BATA LARGA DE MANGA LARGA, FEMENINO	PZA.	2,940	\$ 77.76	\$ 228,614.40
269	QUERETARO	08	BATA LARGA DE MANGA LARGA, FEMENINO	PZA.	1,182	\$ 78.28	\$ 92,526.96
270	QUINTANA ROO	08	BATA LARGA DE MANGA LARGA, FEMENINO	PZA.	831	\$ 78.28	\$ 65,050.68
271	SAN LUIS POTOSI	08	BATA LARGA DE MANGA LARGA, FEMENINO	PZA.	1,377	\$ 78.28	\$ 107,791.56
272	SINALOA	08	BATA LARGA DE MANGA LARGA, FEMENINO	PZA.	1,971	\$ 78.28	\$ 154,289.88
273	SONORA	08	BATA LARGA DE MANGA LARGA, FEMENINO	PZA.	1,836	\$ 77.76	\$ 142,767.36
274	TABASCO	08	BATA LARGA DE MANGA LARGA, FEMENINO	PZA.	663	\$ 78.28	\$ 51,899.64
275	TAMAULIPAS	08	BATA LARGA DE MANGA LARGA, FEMENINO	PZA.	2,565	\$ 75.00	\$ 192,375.00
276	TLAXCALA	08	BATA LARGA DE MANGA LARGA, FEMENINO	PZA.	723	\$ 78.28	\$ 56,596.44
277	VERACRUZ NORTE	08	BATA LARGA DE MANGA LARGA, FEMENINO	PZA.	2,409	\$ 75.00	\$ 180,675.00
278	VERACRUZ SUR	08	BATA LARGA DE MANGA LARGA, FEMENINO	PZA.	2,382	\$ 78.28	\$ 186,462.96
279	ZACATECAS	08	BATA LARGA DE MANGA LARGA, FEMENINO	PZA.	600	\$ 78.28	\$ 46,968.00
385	AGUASCALIENTES	12	FILIPINA CON CUELLO SPORT, DE MANGA CORTA Y PANTALON FEMENINO.	J60.	1,299	\$ 163.51	\$ 212,399.49
386	BAJA CALIFORNIA NORTE	12	FILIPINA CON CUELLO SPORT, DE MANGA CORTA Y PANTALON FEMENINO.	J60.	2,843	\$ 162.19	\$ 461,106.17
387	BAJA CALIFORNIA SUR	12	FILIPINA CON CUELLO SPORT, DE MANGA CORTA Y PANTALON FEMENINO.	J60.	610	\$ 162.19	\$ 98,935.90
388	CAMPECHE	12	FILIPINA CON CUELLO SPORT, DE MANGA CORTA Y PANTALON FEMENINO.	J60.	515	\$ 162.19	\$ 83,527.85
389	CHIAPAS	12	FILIPINA CON CUELLO SPORT, DE MANGA CORTA Y PANTALON FEMENINO.	J60.	965	\$ 162.19	\$ 156,513.35
390	CHIHUAHUA	12	FILIPINA CON CUELLO SPORT, DE MANGA CORTA Y PANTALON FEMENINO.	J60.	3,758	\$ 163.51	\$ 614,470.58
391	COAHUILA	12	FILIPINA CON CUELLO SPORT, DE MANGA CORTA Y PANTALON FEMENINO.	J60.	4,417	\$ 161.71	\$ 670,611.37
392	COLIMA	12	FILIPINA CON CUELLO SPORT, DE MANGA CORTA Y PANTALON FEMENINO.	J60.	731	\$ 162.19	\$ 118,560.89
393	DISTRITO FEDERAL NORTE	12	FILIPINA CON CUELLO SPORT, DE MANGA CORTA Y PANTALON FEMENINO.	J60.	1,571	\$ 163.51	\$ 237,934.21
394	DISTRITO FEDERAL SUR	12	FILIPINA CON CUELLO SPORT, DE MANGA CORTA Y PANTALON FEMENINO.	J60.	8,698	\$ 163.51	\$ 1,422,209.98
395	DURANGO	12	FILIPINA CON CUELLO SPORT, DE MANGA CORTA Y PANTALON FEMENINO.	J60.	1,461	\$ 162.19	\$ 236,959.59
396	ESTADO DE MEXICO ORIENTE	12	FILIPINA CON CUELLO SPORT, DE MANGA CORTA Y PANTALON FEMENINO.	J60.	6,903	\$ 161.71	\$ 1,116,284.13
397	ESTADO DE MEXICO PONIENTE	12	FILIPINA CON CUELLO SPORT, DE MANGA CORTA Y PANTALON FEMENINO.	J60.	3,248	\$ 162.19	\$ 526,793.12
398	GUANAJUATO	12	FILIPINA CON CUELLO SPORT, DE MANGA CORTA Y PANTALON FEMENINO.	J60.	3,380	\$ 161.71	\$ 546,579.80

UNIVERSIDAD DE GUANAJUATO
DIVISION DE CONTRATACIONES



UNIFORMES INDUSTRIALES
COMANDO, S.A. DE C.V.

JOSE MARTI No. 296, COL. ESCANDON, 11800-MEXICO, D.F. TELS. 52-72-98-07 52-72-96-52 52-73-69-24 FAX. 52-72-88-34
REG. FED. DE C. UIC-890719-V7A REG. C. NAC. DEL VESTIDO A-15465

PROPUESTA ECONÓMICA
ANEXO 8

011

LICITACION: 00641320-001-10		FECHA: MEXICO D.F. A 05 DE MARZO DEL 2010	
NOMBRE O RAZÓN SOCIAL DEL LICITANTE: UNIFORMES INDUSTRIALES COMANDO, S.A. DE C.V.			
DOMICILIO: JOSE MARTI No. 296 COL. ESCANDON, MEXICO D.F. C.P. 11800			
R.F.C.:	UIC-890719-V7A		
TELÉFONO Y FAX:	TEL: 01 (55) 5272-7943, FAX: 01 (55) 5272-8834		
CORREO ELECTRÓNICO: ventagob@prodigy.net.mx			

399	GUERRERO	12	FILIPINA CON CUELLO SPORT, DE MANGA CORTA Y PANTALON FEMENINO	J60	1,361	\$ 162.19	\$ 220,740.59
400	HIDALGO	12	FILIPINA CON CUELLO SPORT, DE MANGA CORTA Y PANTALON FEMENINO	J60	1,301	\$ 162.19	\$ 211,009.19
401	JALISCO	12	FILIPINA CON CUELLO SPORT, DE MANGA CORTA Y PANTALON FEMENINO	J60	6,466	\$ 162.19	\$ 1,048,720.54
402	MICHOACAN	12	FILIPINA CON CUELLO SPORT, DE MANGA CORTA Y PANTALON FEMENINO	J60	1,701	\$ 161.71	\$ 275,068.71
403	MORELOS	12	FILIPINA CON CUELLO SPORT, DE MANGA CORTA Y PANTALON FEMENINO	J60	1,224	\$ 162.19	\$ 198,520.56
404	NAYARIT	12	FILIPINA CON CUELLO SPORT, DE MANGA CORTA Y PANTALON FEMENINO	J60	884	\$ 162.19	\$ 143,375.96
405	NIVEL CENTRAL	12	FILIPINA CON CUELLO SPORT, DE MANGA CORTA Y PANTALON FEMENINO	J60	3	\$ 162.19	\$ 486.57
406	NUEVO LEON	12	FILIPINA CON CUELLO SPORT, DE MANGA CORTA Y PANTALON FEMENINO	J60	5,680	\$ 162.19	\$ 921,239.20
407	OAXACA	12	FILIPINA CON CUELLO SPORT, DE MANGA CORTA Y PANTALON FEMENINO	J60	823	\$ 162.19	\$ 133,482.37
408	PUEBLA	12	FILIPINA CON CUELLO SPORT, DE MANGA CORTA Y PANTALON FEMENINO	J60	2,685	\$ 161.71	\$ 434,191.35
409	QUERETARO	12	FILIPINA CON CUELLO SPORT, DE MANGA CORTA Y PANTALON FEMENINO	J60	1,374	\$ 163.51	\$ 224,662.74
410	QUINTANA ROO	12	FILIPINA CON CUELLO SPORT, DE MANGA CORTA Y PANTALON FEMENINO	J60	1,127	\$ 162.19	\$ 182,788.13
411	SAN LUIS POTOSI	12	FILIPINA CON CUELLO SPORT, DE MANGA CORTA Y PANTALON FEMENINO	J60	1,559	\$ 161.71	\$ 252,105.89
412	SINALOA	12	FILIPINA CON CUELLO SPORT, DE MANGA CORTA Y PANTALON FEMENINO	J60	2,620	\$ 161.71	\$ 423,680.20
413	SONORA	12	FILIPINA CON CUELLO SPORT, DE MANGA CORTA Y PANTALON FEMENINO	J60	2,427	\$ 161.71	\$ 392,470.17
414	TABASCO	12	FILIPINA CON CUELLO SPORT, DE MANGA CORTA Y PANTALON FEMENINO	J60	785	\$ 162.19	\$ 127,319.15
415	TAMAULIPAS	12	FILIPINA CON CUELLO SPORT, DE MANGA CORTA Y PANTALON FEMENINO	J60	2,864	\$ 162.19	\$ 464,512.16
416	TLAXCALA	12	FILIPINA CON CUELLO SPORT, DE MANGA CORTA Y PANTALON FEMENINO	J60	713	\$ 162.19	\$ 115,641.47
417	VERACRUZ NORTE	12	FILIPINA CON CUELLO SPORT, DE MANGA CORTA Y PANTALON FEMENINO	J60	2,434	\$ 163.51	\$ 397,983.34
418	VERACRUZ SUR	12	FILIPINA CON CUELLO SPORT, DE MANGA CORTA Y PANTALON FEMENINO	J60	2,209	\$ 163.51	\$ 361,193.59
419	ZACATECAS	12	FILIPINA CON CUELLO SPORT, DE MANGA CORTA Y PANTALON FEMENINO	J60	699	\$ 163.51	\$ 114,293.49
420	AGUASCALIENTES	13	SACO DE MANGA CORTA Y PANTALON, MASCULINO	J60	621	\$ 184.78	\$ 114,748.38
421	BAJA CALIFORNIA NORTE	13	SACO DE MANGA CORTA Y PANTALON, MASCULINO	J60	1,102	\$ 178.20	\$ 196,376.40
422	BAJA CALIFORNIA SUR	13	SACO DE MANGA CORTA Y PANTALON, MASCULINO	J60	309	\$ 184.78	\$ 57,097.02
423	CAMPECHE	13	SACO DE MANGA CORTA Y PANTALON, MASCULINO	J60	240	\$ 184.78	\$ 44,347.20
424	CHIAPAS	13	SACO DE MANGA CORTA Y PANTALON, MASCULINO	J60	273	\$ 184.78	\$ 50,444.94
425	CHIHUAHUA	13	SACO DE MANGA CORTA Y PANTALON, MASCULINO	J60	2,166	\$ 178.20	\$ 385,981.20
426	COAHUILA	13	SACO DE MANGA CORTA Y PANTALON, MASCULINO	J60	2,485	\$ 184.78	\$ 459,178.30
427	COLIMA	13	SACO DE MANGA CORTA Y PANTALON, MASCULINO	J60	339	\$ 184.78	\$ 62,640.42
428	DISTRITO FEDERAL NORTE	13	SACO DE MANGA CORTA Y PANTALON, MASCULINO	J60	3,227	\$ 178.20	\$ 575,051.40
429	DISTRITO FEDERAL SUR	13	SACO DE MANGA CORTA Y PANTALON, MASCULINO	J60	3,688	\$ 184.78	\$ 681,468.64
430	DURANGO	13	SACO DE MANGA CORTA Y PANTALON, MASCULINO	J60	513	\$ 184.78	\$ 94,792.14
431	ESTADO DE MEXICO ORIENTE	13	SACO DE MANGA CORTA Y PANTALON, MASCULINO	J60	1,629	\$ 178.20	\$ 290,287.80

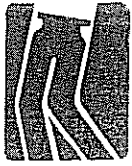

**UNIFORMES INDUSTRIALES
COMANDO, S.A. DE C.V.**

JOSE MARTI No. 296, COL. ESCANDON, 11800-MEXICO, D.F. TELS. 52-72-98-07 52-72-96-52 52-73-69-24 FAX. 52-72-88-34

REG. FED. DE C. UIC-890719-V7A

REG. C. NAC. DEL VESTIDO A-15465

012

**PROPUESTA ECONÓMICA
ANEXO 8**

LICITACION: 00641320-001-10	FECHA: MEXICO D.F. A 05 DE MARZO DEL 2010
NOMBRE O RAZÓN SOCIAL DEL LICITANTE: UNIFORMES INDUSTRIALES COMANDO, S.A. DE C.V.	
DOMICILIO: JOSE MARTI No. 296 COL. ESCANDON, MEXICO D.F. C.P. 11800	
R.F.C.:	UIC-890719-V7A
TELÉFONO Y FAX:	TEL: 01 (55) 5272-7943, FAX: 01 (55) 5272-8834
CORREO ELECTRÓNICO: ventagob@prodigy.net.mx	

ESTADO	CANTIDAD	DESCRIPCIÓN	UNIDAD	CANTIDAD	PRECIO UNITARIO	TOTAL
ESTADO DE MEXICO PONIENTE	13	SACO DE MANGA CORTA Y PANTALON, MASCULINO	J60.	1,125	\$ 178.20	\$ 200,475.00
GUANAJUATO	13	SACO DE MANGA CORTA Y PANTALON, MASCULINO	J60.	1,204	\$ 178.20	\$ 214,552.80
GUERRERO	13	SACO DE MANGA CORTA Y PANTALON, MASCULINO	J60.	198	\$ 184.78	\$ 36,586.44
HIDALGO	13	SACO DE MANGA CORTA Y PANTALON, MASCULINO	J60.	285	\$ 184.78	\$ 52,662.30
JALISCO	13	SACO DE MANGA CORTA Y PANTALON, MASCULINO	J60.	2,412	\$ 184.78	\$ 445,689.36
MICHOACAN	13	SACO DE MANGA CORTA Y PANTALON, MASCULINO	J60.	501	\$ 184.78	\$ 92,574.78
MORELOS	13	SACO DE MANGA CORTA Y PANTALON, MASCULINO	J60.	234	\$ 184.78	\$ 43,238.52
NAYARIT	13	SACO DE MANGA CORTA Y PANTALON, MASCULINO	J60.	201	\$ 184.78	\$ 37,140.78
NIVEL CENTRAL	13	SACO DE MANGA CORTA Y PANTALON, MASCULINO	J60.	9	\$ 184.78	\$ 1,663.02
NUEVO LEON	13	SACO DE MANGA CORTA Y PANTALON, MASCULINO	J60.	2,916	\$ 178.20	\$ 519,631.20
OAXACA	13	SACO DE MANGA CORTA Y PANTALON, MASCULINO	J60.	286	\$ 184.78	\$ 52,847.08
PUEBLA	13	SACO DE MANGA CORTA Y PANTALON, MASCULINO	J60.	1,041	\$ 184.78	\$ 192,355.98
QUERETARO	13	SACO DE MANGA CORTA Y PANTALON, MASCULINO	J60.	306	\$ 184.78	\$ 56,542.68
QUINTANA ROO	13	SACO DE MANGA CORTA Y PANTALON, MASCULINO	J60.	593	\$ 184.78	\$ 109,574.54
SAN LUIS POTOSI	13	SACO DE MANGA CORTA Y PANTALON, MASCULINO	J60.	501	\$ 184.78	\$ 92,574.78
SINALOA	13	SACO DE MANGA CORTA Y PANTALON, MASCULINO	J60.	1,035	\$ 184.78	\$ 191,247.30
SONORA	13	SACO DE MANGA CORTA Y PANTALON, MASCULINO	J60.	1,219	\$ 184.78	\$ 225,246.82
TABASCO	13	SACO DE MANGA CORTA Y PANTALON, MASCULINO	J60.	399	\$ 184.78	\$ 73,727.22
TAMAULIPAS	13	SACO DE MANGA CORTA Y PANTALON, MASCULINO	J60.	859	\$ 184.78	\$ 158,726.02
TLAXCALA	13	SACO DE MANGA CORTA Y PANTALON, MASCULINO	J60.	105	\$ 184.78	\$ 19,401.90
VERACRUZ NORTE	13	SACO DE MANGA CORTA Y PANTALON, MASCULINO	J60.	1,305	\$ 184.78	\$ 241,137.90
VERACRUZ SUR	13	SACO DE MANGA CORTA Y PANTALON, MASCULINO	J60.	714	\$ 184.78	\$ 131,932.92
ZACATECAS	13	SACO DE MANGA CORTA Y PANTALON, MASCULINO	J60.	342	\$ 184.78	\$ 63,194.76
AGUASCALIENTES	15	SACO DE MANGA CORTA, PANTALON, GORRO Y MANDIL, MASCULINO	J60.	36	\$ 181.30	\$ 6,526.80
BAJA CALIFORNIA NORTE	15	SACO DE MANGA CORTA, PANTALON, GORRO Y MANDIL, MASCULINO	J60.	315	\$ 181.30	\$ 57,109.50
BAJA CALIFORNIA SUR	15	SACO DE MANGA CORTA, PANTALON, GORRO Y MANDIL, MASCULINO	J60.	39	\$ 181.30	\$ 7,070.70
CAMPECHE	15	SACO DE MANGA CORTA, PANTALON, GORRO Y MANDIL, MASCULINO	J60.	6	\$ 181.30	\$ 1,087.80
CHIAPAS	15	SACO DE MANGA CORTA, PANTALON, GORRO Y MANDIL, MASCULINO	J60.	57	\$ 181.30	\$ 10,334.10
CHIHUAHUA	15	SACO DE MANGA CORTA, PANTALON, GORRO Y MANDIL, MASCULINO	J60.	456	\$ 181.30	\$ 82,672.80
COAHUILA	15	SACO DE MANGA CORTA, PANTALON, GORRO Y MANDIL, MASCULINO	J60.	510	\$ 181.30	\$ 92,463.00
COLIMA	15	SACO DE MANGA CORTA, PANTALON, GORRO Y MANDIL, MASCULINO	J60.	30	\$ 181.30	\$ 5,439.00
DISTRITO FEDERAL NORTE	15	SACO DE MANGA CORTA, PANTALON, GORRO Y MANDIL, MASCULINO	J60.	659	\$ 181.30	\$ 300,776.70
DISTRITO FEDERAL SUR	15	SACO DE MANGA CORTA, PANTALON, GORRO Y MANDIL, MASCULINO	J60.	2,022	\$ 181.30	\$ 366,588.60
DURANGO	15	SACO DE MANGA CORTA, PANTALON, GORRO Y MANDIL, MASCULINO	J60.	201	\$ 181.30	\$ 36,441.30
ESTADO DE MEXICO ORIENTE	15	SACO DE MANGA CORTA, PANTALON, GORRO Y MANDIL, MASCULINO	J60.	729	\$ 181.30	\$ 132,167.70
ESTADO DE MEXICO PONIENTE	15	SACO DE MANGA CORTA, PANTALON, GORRO Y MANDIL, MASCULINO	J60.	363	\$ 181.30	\$ 65,811.90



**UNIFORMES INDUSTRIALES
COMANDO, S.A. DE C.V.**

JOSE MARTI No. 296, COL. ESCANDON, 11800-MEXICO, D.F. TELS. 52-72-98-07 52-72-96-52 52-73-69-24 FAX. 52-72-88-34
REG. FED. DE C. UIC-890719-V7A REG. C. NAC. DEL VESTIDO A-15465

**PROPUESTA ECONÓMICA
ANEXO 8**

013

LICITACION: 00641320-001-10	FECHA: MEXICO D.F. A 05 DE MARZO DEL 2010
NOMBRE O RAZÓN SOCIAL DEL LICITANTE: UNIFORMES INDUSTRIALES COMANDO, S.A. DE C.V.	
DOMICILIO: JOSE MARTI No. 296 COL. ESCANDON, MEXICO D.F. C.P. 11800	
R.F.C.: UIC-890719-V7A	
TELÉFONO Y FAX: TEL: 01 (55) 5272-7943, FAX: 01 (55) 5272-8834	
CORREO ELECTRÓNICO: ventagob@prodigy.net.mx	

Clave	Estado	Cantidad	Descripción	Unidad	Cantidad	Valor Unitario	Valor Total
503	GUANAJUATO	15	SACO DE MANGA CORTA, PANTALON, GORRO Y MANDIL, MASCULINO	J60.	450	\$ 181.30	\$ 81,585.00
504	GUERRERO	15	SACO DE MANGA CORTA, PANTALON, GORRO Y MANDIL, MASCULINO	J60.	117	\$ 181.30	\$ 21,212.10
505	HIDALGO	15	SACO DE MANGA CORTA, PANTALON, GORRO Y MANDIL, MASCULINO	J60.	135	\$ 181.30	\$ 24,475.50
506	JALISCO	15	SACO DE MANGA CORTA, PANTALON, GORRO Y MANDIL, MASCULINO	J60.	795	\$ 181.30	\$ 144,133.50
507	MICHOACAN	15	SACO DE MANGA CORTA, PANTALON, GORRO Y MANDIL, MASCULINO	J60.	147	\$ 181.30	\$ 26,651.10
508	MORELOS	15	SACO DE MANGA CORTA, PANTALON, GORRO Y MANDIL, MASCULINO	J60.	144	\$ 181.30	\$ 26,107.20
509	NAYARIT	15	SACO DE MANGA CORTA, PANTALON, GORRO Y MANDIL, MASCULINO	J60.	51	\$ 181.30	\$ 9,246.30
510	NUEVO LEON	15	SACO DE MANGA CORTA, PANTALON, GORRO Y MANDIL, MASCULINO	J60.	984	\$ 181.30	\$ 178,399.20
511	OAXACA	15	SACO DE MANGA CORTA, PANTALON, GORRO Y MANDIL, MASCULINO	J60.	39	\$ 181.30	\$ 7,070.70
512	PUEBLA	15	SACO DE MANGA CORTA, PANTALON, GORRO Y MANDIL, MASCULINO	J60.	267	\$ 181.30	\$ 48,407.10
513	QUERETARO	15	SACO DE MANGA CORTA, PANTALON, GORRO Y MANDIL, MASCULINO	J60.	102	\$ 181.30	\$ 18,492.60
514	QUINTANA ROO	15	SACO DE MANGA CORTA, PANTALON, GORRO Y MANDIL, MASCULINO	J60.	99	\$ 181.30	\$ 17,948.70
515	SAN LUIS POTOSI	15	SACO DE MANGA CORTA, PANTALON, GORRO Y MANDIL, MASCULINO	J60.	120	\$ 181.30	\$ 21,756.00
516	SINALOA	15	SACO DE MANGA CORTA, PANTALON, GORRO Y MANDIL, MASCULINO	J60.	222	\$ 181.30	\$ 40,248.60
517	SONORA	15	SACO DE MANGA CORTA, PANTALON, GORRO Y MANDIL, MASCULINO	J60.	252	\$ 181.30	\$ 45,687.60
518	TABASCO	15	SACO DE MANGA CORTA, PANTALON, GORRO Y MANDIL, MASCULINO	J60.	51	\$ 181.30	\$ 9,246.30
519	TAMAULIPAS	15	SACO DE MANGA CORTA, PANTALON, GORRO Y MANDIL, MASCULINO	J60.	348	\$ 181.30	\$ 63,092.40
520	TLAXCALA	15	SACO DE MANGA CORTA, PANTALON, GORRO Y MANDIL, MASCULINO	J60.	33	\$ 181.30	\$ 5,982.90
521	VERACRUZ NORTE	15	SACO DE MANGA CORTA, PANTALON, GORRO Y MANDIL, MASCULINO	J60.	267	\$ 181.30	\$ 48,407.10
522	VERACRUZ SUR	15	SACO DE MANGA CORTA, PANTALON, GORRO Y MANDIL, MASCULINO	J60.	192	\$ 181.30	\$ 34,809.60
523	ZACATECAS	15	SACO DE MANGA CORTA, PANTALON, GORRO Y MANDIL, MASCULINO	J60.	63	\$ 181.30	\$ 11,421.90
647	AGUASCALIENTES	21	CAMISA DE MANGA CORTA Y PANTALON, MASCULINO	J60.	149	\$ 158.00	\$ 23,542.00
648	BAJA CALIFORNIA NORTE	21	CAMISA DE MANGA CORTA Y PANTALON, MASCULINO	J60.	331	\$ 158.00	\$ 52,298.00
649	BAJA CALIFORNIA SUR	21	CAMISA DE MANGA CORTA Y PANTALON, MASCULINO	J60.	147	\$ 158.00	\$ 23,226.00
650	CAMPECHE	21	CAMISA DE MANGA CORTA Y PANTALON, MASCULINO	J60.	192	\$ 158.00	\$ 30,336.00
651	CHIAPAS	21	CAMISA DE MANGA CORTA Y PANTALON, MASCULINO	J60.	274	\$ 158.00	\$ 43,292.00
652	CHIHUAHUA	21	CAMISA DE MANGA CORTA Y PANTALON, MASCULINO	J60.	669	\$ 158.00	\$ 105,702.00
653	COAHUILA	21	CAMISA DE MANGA CORTA Y PANTALON, MASCULINO	J60.	533	\$ 158.00	\$ 84,214.00
654	COLIMA	21	CAMISA DE MANGA CORTA Y PANTALON, MASCULINO	J60.	122	\$ 158.00	\$ 19,276.00
655	DISTRITO FEDERAL NORTE	21	CAMISA DE MANGA CORTA Y PANTALON, MASCULINO	J60.	665	\$ 158.00	\$ 105,070.00
656	DISTRITO FEDERAL SUR	21	CAMISA DE MANGA CORTA Y PANTALON, MASCULINO	J60.	817	\$ 158.00	\$ 129,086.00

ANEXOS
DIVISION DE CONTRATACION
ADP/NO. 175/2010

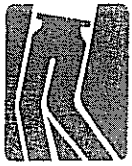

**UNIFORMES INDUSTRIALES
COMANDO, S.A. DE C.V.**

JOSE MARTI No. 296, COL. ESCANDON, 11800-MEXICO, D.F. TELS. 52-72-98-07 52-72-96-52 52-73-69-24 FAX. 52-72-88-34
REG. FED. DE C. UIC-890719-V7A REG. C. NAC. DEL VESTIDO A-15465

**PROPUESTA ECONÓMICA
ANEXO 8**

014

LICITACION: 00641320-001-10	FECHA: MEXICO D.F. A 05 DE MARZO DEL 2010
NOMBRE O RAZÓN SOCIAL DEL LICITANTE: UNIFORMES INDUSTRIALES COMANDO, S.A. DE C.V.	
DOMICILIO: JOSE MARTI No. 296 COL. ESCANDON, MEXICO D.F. C.P. 11800	
R.F.C.: UIC-890719-V7A	
TELÉFONO Y FAX: TEL: 01 (55) 5272-7943, FAX: 01 (55) 5272-8834	
CORREO ELECTRÓNICO: ventagob@prodigy.net.mx	

Clave	Estado	Cantidad	Descripción	Unidad	Cantidad	Valor Unitario	Valor Total
657	DURANGO	21	CAMISA DE MANGA CORTA Y PANTALON, MASCULINO	J60.	306	\$ 158.00	\$ 48,348.00
658	ESTADO DE MEXICO ORIENTE	21	CAMISA DE MANGA CORTA Y PANTALON, MASCULINO	J60.	407	\$ 158.00	\$ 64,306.00
659	ESTADO DE MEXICO PONIENTE	21	CAMISA DE MANGA CORTA Y PANTALON, MASCULINO	J60.	340	\$ 158.00	\$ 53,720.00
660	GUANAJUATO	21	CAMISA DE MANGA CORTA Y PANTALON, MASCULINO	J60.	323	\$ 158.00	\$ 51,034.00
661	GUERRERO	21	CAMISA DE MANGA CORTA Y PANTALON, MASCULINO	J60.	174	\$ 158.00	\$ 27,492.00
662	HIDALGO	21	CAMISA DE MANGA CORTA Y PANTALON, MASCULINO	J60.	491	\$ 158.00	\$ 77,578.00
663	JALISCO	21	CAMISA DE MANGA CORTA Y PANTALON, MASCULINO	J60.	666	\$ 158.00	\$ 105,228.00
664	MICHOACAN	21	CAMISA DE MANGA CORTA Y PANTALON, MASCULINO	J60.	354	\$ 158.00	\$ 55,932.00
665	MORELOS	21	CAMISA DE MANGA CORTA Y PANTALON, MASCULINO	J60.	437	\$ 158.00	\$ 69,046.00
666	NAYARIT	21	CAMISA DE MANGA CORTA Y PANTALON, MASCULINO	J60.	189	\$ 158.00	\$ 29,862.00
667	NIVEL CENTRAL	21	CAMISA DE MANGA CORTA Y PANTALON, MASCULINO	J60.	167	\$ 158.00	\$ 26,386.00
668	NUEVO LEON	21	CAMISA DE MANGA CORTA Y PANTALON, MASCULINO	J60.	688	\$ 158.00	\$ 108,704.00
669	OAXACA	21	CAMISA DE MANGA CORTA Y PANTALON, MASCULINO	J60.	269	\$ 158.00	\$ 42,502.00
670	PUEBLA	21	CAMISA DE MANGA CORTA Y PANTALON, MASCULINO	J60.	591	\$ 158.00	\$ 93,378.00
671	QUERETARO	21	CAMISA DE MANGA CORTA Y PANTALON, MASCULINO	J60.	134	\$ 158.00	\$ 21,172.00
672	QUINTANA ROO	21	CAMISA DE MANGA CORTA Y PANTALON, MASCULINO	J60.	159	\$ 158.00	\$ 25,122.00
673	SAN LUIS POTOSI	21	CAMISA DE MANGA CORTA Y PANTALON, MASCULINO	J60.	402	\$ 158.00	\$ 63,516.00
674	SINALOA	21	CAMISA DE MANGA CORTA Y PANTALON, MASCULINO	J60.	433	\$ 158.00	\$ 68,414.00
675	SONORA	21	CAMISA DE MANGA CORTA Y PANTALON, MASCULINO	J60.	621	\$ 158.00	\$ 98,118.00
676	TABASCO	21	CAMISA DE MANGA CORTA Y PANTALON, MASCULINO	J60.	188	\$ 158.00	\$ 29,704.00
677	TAMAULIPAS	21	CAMISA DE MANGA CORTA Y PANTALON, MASCULINO	J60.	440	\$ 158.00	\$ 69,520.00
678	TLAXCALA	21	CAMISA DE MANGA CORTA Y PANTALON, MASCULINO	J60.	231	\$ 158.00	\$ 36,498.00
679	VERACRUZ NORTE	21	CAMISA DE MANGA CORTA Y PANTALON, MASCULINO	J60.	391	\$ 158.00	\$ 61,778.00
680	VERACRUZ SUR	21	CAMISA DE MANGA CORTA Y PANTALON, MASCULINO	J60.	272	\$ 158.00	\$ 42,976.00
681	ZACATECAS	21	CAMISA DE MANGA CORTA Y PANTALON, MASCULINO	J60.	270	\$ 158.00	\$ 42,660.00
682	AGUASCALIENTES	22	FILIPINA DE MANGA CORTA Y PANTALON, MASCULINO	J60.	1,050	\$ 167.78	\$ 176,169.00
683	BAJA CALIFORNIA NORTE	22	FILIPINA DE MANGA CORTA Y PANTALON, MASCULINO	J60.	1,797	\$ 167.78	\$ 301,500.66
684	BAJA CALIFORNIA SUR	22	FILIPINA DE MANGA CORTA Y PANTALON, MASCULINO	J60.	357	\$ 167.78	\$ 59,897.46
685	CAMPECHE	22	FILIPINA DE MANGA CORTA Y PANTALON, MASCULINO	J60.	345	\$ 167.78	\$ 57,884.10
686	CHIAPAS	22	FILIPINA DE MANGA CORTA Y PANTALON, MASCULINO	J60.	804	\$ 167.78	\$ 134,895.12
687	CHIHUAHUA	22	FILIPINA DE MANGA CORTA Y PANTALON, MASCULINO	J60.	2,880	\$ 167.78	\$ 483,206.40

ANEXOS
UNIFORMES COMANDO



**UNIFORMES INDUSTRIALES
COMANDO, S.A. DE C.V.**

JOSE MARTI No. 296, COL. ESCANDON, 11800-MEXICO, D.F. TELS. 52-72-98-07 52-72-96-52 52-73-69-24 FAX. 52-72-88-34

REG. FED. DE C. UIC-890719-V7A

REG. C. NAC. DEL VESTIDO A-15465

**PROPUESTA ECONÓMICA
ANEXO 8**

015

LICITACION: 00641320-001-10	FECHA: MEXICO D.F. A 05 DE MARZO DEL 2010
NOMBRE O RAZÓN SOCIAL DEL LICITANTE: UNIFORMES INDUSTRIALES COMANDO, S.A. DE C.V.	
DOMICILIO: JOSE MARTI No. 296 COL. ESCANDON, MEXICO D.F. C.P. 11800	
R.F.C.: UIC-890719-V7A	
TELÉFONO Y FAX: TEL: 01 (55) 5272-7943, FAX: 01 (55) 5272-8834	
CORREO ELECTRÓNICO: ventagob@prodigy.net.mx	

688	COAHUILA	22	FILIPINA DE MANGA CORTA Y PANTALON, MASCULINO	JGO.	2,931	\$ 167.78	\$ 491,763.18
689	COLIMA	22	FILIPINA DE MANGA CORTA Y PANTALON, MASCULINO	JGO.	462	\$ 167.78	\$ 77,514.36
690	DISTRITO FEDERAL NORTE	22	FILIPINA DE MANGA CORTA Y PANTALON, MASCULINO	JGO.	7,297	\$ 167.78	\$ 1,224,290.66
691	DISTRITO FEDERAL SUR	22	FILIPINA DE MANGA CORTA Y PANTALON, MASCULINO	JGO.	8,784	\$ 167.78	\$ 1,473,779.52
692	DURANGO	22	FILIPINA DE MANGA CORTA Y PANTALON, MASCULINO	JGO.	1,002	\$ 167.78	\$ 168,115.56
693	ESTADO DE MEXICO ORIENTE	22	FILIPINA DE MANGA CORTA Y PANTALON, MASCULINO	JGO.	3,810	\$ 167.78	\$ 639,241.80
694	ESTADO DE MEXICO PONIENTE	22	FILIPINA DE MANGA CORTA Y PANTALON, MASCULINO	JGO.	2,145	\$ 167.78	\$ 359,888.10
695	GUANAJUATO	22	FILIPINA DE MANGA CORTA Y PANTALON, MASCULINO	JGO.	1,989	\$ 167.78	\$ 333,714.42
696	GUERRERO	22	FILIPINA DE MANGA CORTA Y PANTALON, MASCULINO	JGO.	795	\$ 167.78	\$ 133,385.10
697	HIDALGO	22	FILIPINA DE MANGA CORTA Y PANTALON, MASCULINO	JGO.	873	\$ 167.78	\$ 146,471.94
698	JALISCO	22	FILIPINA DE MANGA CORTA Y PANTALON, MASCULINO	JGO.	4,317	\$ 167.78	\$ 724,306.26
699	MICHOACAN	22	FILIPINA DE MANGA CORTA Y PANTALON, MASCULINO	JGO.	990	\$ 167.78	\$ 166,102.20
700	MORELOS	22	FILIPINA DE MANGA CORTA Y PANTALON, MASCULINO	JGO.	969	\$ 167.78	\$ 162,578.82
701	NAYARIT	22	FILIPINA DE MANGA CORTA Y PANTALON, MASCULINO	JGO.	612	\$ 167.78	\$ 102,681.36
702	NIVEL CENTRAL	22	FILIPINA DE MANGA CORTA Y PANTALON, MASCULINO	JGO.	1,041	\$ 167.78	\$ 174,658.98
703	NUEVO LEON	22	FILIPINA DE MANGA CORTA Y PANTALON, MASCULINO	JGO.	4,191	\$ 167.78	\$ 703,165.98
704	OAXACA	22	FILIPINA DE MANGA CORTA Y PANTALON, MASCULINO	JGO.	474	\$ 167.78	\$ 79,527.72
705	PUEBLA	22	FILIPINA DE MANGA CORTA Y PANTALON, MASCULINO	JGO.	2,358	\$ 167.78	\$ 395,625.24
706	QUERETARO	22	FILIPINA DE MANGA CORTA Y PANTALON, MASCULINO	JGO.	798	\$ 167.78	\$ 133,888.44
707	QUINTANA ROO	22	FILIPINA DE MANGA CORTA Y PANTALON, MASCULINO	JGO.	645	\$ 167.78	\$ 108,218.10
708	SAN LUIS POTOSI	22	FILIPINA DE MANGA CORTA Y PANTALON, MASCULINO	JGO.	1,071	\$ 167.78	\$ 179,692.38
709	SINALOA	22	FILIPINA DE MANGA CORTA Y PANTALON, MASCULINO	JGO.	1,725	\$ 167.78	\$ 289,420.50
710	SONORA	22	FILIPINA DE MANGA CORTA Y PANTALON, MASCULINO	JGO.	2,163	\$ 167.78	\$ 362,908.14
711	TABASCO	22	FILIPINA DE MANGA CORTA Y PANTALON, MASCULINO	JGO.	600	\$ 167.78	\$ 100,668.00
712	TAMAULIPAS	22	FILIPINA DE MANGA CORTA Y PANTALON, MASCULINO	JGO.	1,785	\$ 167.78	\$ 299,487.30
713	TLAXCALA	22	FILIPINA DE MANGA CORTA Y PANTALON, MASCULINO	JGO.	324	\$ 167.78	\$ 54,360.72
714	VERACRUZ NORTE	22	FILIPINA DE MANGA CORTA Y PANTALON, MASCULINO	JGO.	1,791	\$ 167.78	\$ 300,493.98
715	VERACRUZ SUR	22	FILIPINA DE MANGA CORTA Y PANTALON, MASCULINO	JGO.	1,920	\$ 167.78	\$ 322,137.60
716	ZACATECAS	22	FILIPINA DE MANGA CORTA Y PANTALON, MASCULINO	JGO.	504	\$ 167.78	\$ 84,561.12
1253	AGUASCALIENTES	45	FILIPINA CON ESCOTE REDONDO, MANGA CORTA Y PANTALON FEMENINO	JGO.	1,046	\$ 170.36	\$ 178,196.56
1254	BAJA CALIFORNIA NORTE	45	FILIPINA CON ESCOTE REDONDO, MANGA CORTA Y PANTALON FEMENINO	JGO.	2,719	\$ 171.94	\$ 467,504.86

VISION DE CONTRATO
Y APOYO TECNICO



UNIFORMES INDUSTRIALES
COMANDO, S.A. DE C.V.

JOSE MARTI No. 296, COL. ESCANDON, 11800-MEXICO, D.F. TELS. 52-72-98-07 52-72-96-52 52-73-69-24 FAX. 52-72-88-34
REG. FED. DE C. UIC-890719-V7A REG. C. NAC. DEL VESTIDO A-15465

PROPUESTA ECONÓMICA
ANEXO 8

016

LICITACION: 00641320-001-10		FECHA: MEXICO D.F. A 05 DE MARZO DEL 2010	
NOMBRE O RAZÓN SOCIAL DEL LICITANTE: UNIFORMES INDUSTRIALES COMANDO, S.A. DE C.V.			
DOMICILIO: JOSE MARTI No. 296 COL. ESCANDON, MEXICO D.F. C.P. 11800			
R.F.C.: UIC-890719-V7A			
TELÉFONO Y FAX: TEL: 01 (55) 5272-7943, FAX: 01 (55) 5272-8834			
CORREO ELECTRÓNICO: ventagob@prodigy.net.mx			

ID	ESTADO	CANTIDAD	DESCRIPCIÓN	UNIDAD	CANTIDAD	PRECIO UNITARIO	TOTAL
1255	BAJA CALIFORNIA SUR	45	FILIPINA CON ESCOTE REDONDO, MANGA CORTA Y PANTALON FEMENINO	J60.	607	\$ 170.36	\$ 103,408.52
1256	CAMPECHE	45	FILIPINA CON ESCOTE REDONDO, MANGA CORTA Y PANTALON FEMENINO	J60.	492	\$ 171.94	\$ 84,594.48
1257	CHIAPAS	45	FILIPINA CON ESCOTE REDONDO, MANGA CORTA Y PANTALON FEMENINO	J60.	1,258	\$ 171.94	\$ 216,300.52
1258	CHIHUAHUA	45	FILIPINA CON ESCOTE REDONDO, MANGA CORTA Y PANTALON FEMENINO	J60.	3,446	\$ 164.00	\$ 565,144.00
1259	COAHUILA	45	FILIPINA CON ESCOTE REDONDO, MANGA CORTA Y PANTALON FEMENINO	J60.	3,732	\$ 171.94	\$ 641,680.08
1260	COLIMA	45	FILIPINA CON ESCOTE REDONDO, MANGA CORTA Y PANTALON FEMENINO	J60.	657	\$ 170.36	\$ 111,926.52
1261	DISTRITO FEDERAL NORTE	45	FILIPINA CON ESCOTE REDONDO, MANGA CORTA Y PANTALON FEMENINO	J60.	8,101	\$ 170.36	\$ 1,380,086.36
1262	DISTRITO FEDERAL SUR	45	FILIPINA CON ESCOTE REDONDO, MANGA CORTA Y PANTALON FEMENINO	J60.	8,876	\$ 171.82	\$ 1,525,074.32
1263	DURANGO	45	FILIPINA CON ESCOTE REDONDO, MANGA CORTA Y PANTALON FEMENINO	J60.	1,336	\$ 171.82	\$ 229,551.52
1264	ESTADO DE MEXICO ORIENTE	45	FILIPINA CON ESCOTE REDONDO, MANGA CORTA Y PANTALON FEMENINO	J60.	5,017	\$ 171.82	\$ 862,020.94
1265	ESTADO DE MEXICO PONIENTE	45	FILIPINA CON ESCOTE REDONDO, MANGA CORTA Y PANTALON FEMENINO	J60.	2,560	\$ 170.36	\$ 436,121.60
1266	GUANAJUATO	45	FILIPINA CON ESCOTE REDONDO, MANGA CORTA Y PANTALON FEMENINO	J60.	3,306	\$ 170.36	\$ 563,210.16
1267	GUERRERO	45	FILIPINA CON ESCOTE REDONDO, MANGA CORTA Y PANTALON FEMENINO	J60.	1,171	\$ 170.36	\$ 199,491.56
1268	HIDALGO	45	FILIPINA CON ESCOTE REDONDO, MANGA CORTA Y PANTALON FEMENINO	J60.	1,263	\$ 171.94	\$ 217,160.22
1269	JALISCO	45	FILIPINA CON ESCOTE REDONDO, MANGA CORTA Y PANTALON FEMENINO	J60.	7,159	\$ 171.94	\$ 1,230,918.46
1270	MICHOACAN	45	FILIPINA CON ESCOTE REDONDO, MANGA CORTA Y PANTALON FEMENINO	J60.	1,696	\$ 170.36	\$ 288,930.56
1271	MORELOS	45	FILIPINA CON ESCOTE REDONDO, MANGA CORTA Y PANTALON FEMENINO	J60.	1,241	\$ 171.94	\$ 213,377.54
1272	NAVARRIT	45	FILIPINA CON ESCOTE REDONDO, MANGA CORTA Y PANTALON FEMENINO	J60.	830	\$ 171.94	\$ 142,710.20
1273	NIVEL CENTRAL	45	FILIPINA CON ESCOTE REDONDO, MANGA CORTA Y PANTALON FEMENINO	J60.	41	\$ 170.36	\$ 6,984.76
1274	NUEVO LEON	45	FILIPINA CON ESCOTE REDONDO, MANGA CORTA Y PANTALON FEMENINO	J60.	5,172	\$ 171.82	\$ 888,653.04
1275	OAXACA	45	FILIPINA CON ESCOTE REDONDO, MANGA CORTA Y PANTALON FEMENINO	J60.	958	\$ 171.94	\$ 164,718.52
1276	PUEBLA	45	FILIPINA CON ESCOTE REDONDO, MANGA CORTA Y PANTALON FEMENINO	J60.	2,840	\$ 171.82	\$ 487,968.80
1277	QUERETARO	45	FILIPINA CON ESCOTE REDONDO, MANGA CORTA Y PANTALON FEMENINO	J60.	1,212	\$ 170.36	\$ 206,476.32
1278	QUINTANA ROO	45	FILIPINA CON ESCOTE REDONDO, MANGA CORTA Y PANTALON FEMENINO	J60.	824	\$ 170.36	\$ 140,376.64
1279	SAN LUIS POTOSI	45	FILIPINA CON ESCOTE REDONDO, MANGA CORTA Y PANTALON FEMENINO	J60.	1,661	\$ 170.36	\$ 282,967.96
1280	SINALOA	45	FILIPINA CON ESCOTE REDONDO, MANGA CORTA Y PANTALON FEMENINO	J60.	2,816	\$ 170.36	\$ 445,661.76
1281	SONORA	45	FILIPINA CON ESCOTE REDONDO, MANGA CORTA Y PANTALON FEMENINO	J60.	2,661	\$ 170.36	\$ 453,327.96
1282	TABASCO	45	FILIPINA CON ESCOTE REDONDO, MANGA CORTA Y PANTALON FEMENINO	J60.	711	\$ 170.36	\$ 121,125.96
1283	TAMAULIPAS	45	FILIPINA CON ESCOTE REDONDO, MANGA CORTA Y PANTALON FEMENINO	J60.	2,829	\$ 170.36	\$ 417,642.26
1284	TLAXCALA	45	FILIPINA CON ESCOTE REDONDO, MANGA CORTA Y PANTALON FEMENINO	J60.	712	\$ 170.36	\$ 121,296.32
1285	VERACRUZ NORTE	45	FILIPINA CON ESCOTE REDONDO, MANGA CORTA Y PANTALON FEMENINO	J60.	2,517	\$ 171.82	\$ 432,470.94

ANEXO 8
VISION DEL CONTRATO
APOYO TECNICO

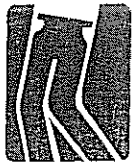

**UNIFORMES INDUSTRIALES
COMANDO, S.A. DE C.V.**

JOSE MARTI No. 296, COL. ESCANDON, 11800-MEXICO, D.F. TELS. 52-72-98-07 52-72-96-52 52-73-69-24 FAX. 52-72-88-34
REG. FED. DE C. UIC-890719-V7A REG. C. NAC. DEL VESTIDO A-15465

**PROPUESTA ECONÓMICA
ANEXO 8**

017

LICITACION: 00641320-001-10	FECHA: MEXICO D.F. A 05 DE MARZO DEL 2010
NOMBRE O RAZÓN SOCIAL DEL LICITANTE: UNIFORMES INDUSTRIALES COMANDO, S.A. DE C.V.	
DOMICILIO: JOSE MARTI No. 296 COL. ESCANDON, MEXICO D.F. C.P. 11800	
R.F.C.:	UIC-890719-V7A
TELÉFONO Y FAX:	TEL: 01 (55) 5272-7943, FAX: 01 (55) 5272-8834
CORREO ELECTRÓNICO: ventagob@prodigy.net.mx	

1286	VERACRUZ SUR	45	FILIPINA CON ESCOTE REDONDO, MANGA CORTA Y PANTALON FEMENINO	JGO.	1,815	\$ 164.00	\$ 297,660.00
1287	ZACATECAS	45	FILIPINA CON ESCOTE REDONDO, MANGA CORTA Y PANTALON FEMENINO	JGO.	656	\$ 170.36	\$ 111,756.16
1358	AGUASCALIENTES	07	BATA LARGA DE MANGA LARGA, MASCULINO	PZA.	138	\$ 79.59	\$ 10,983.42
1359	BAJA CALIFORNIA NORTE	07	BATA LARGA DE MANGA LARGA, MASCULINO	PZA.	186	\$ 79.59	\$ 14,803.74
1360	CAMPECHE	07	BATA LARGA DE MANGA LARGA, MASCULINO	PZA.	90	\$ 79.59	\$ 7,163.10
1361	CHIAPAS	07	BATA LARGA DE MANGA LARGA, MASCULINO	PZA.	84	\$ 79.59	\$ 6,685.56
1362	CHIHUAHUA	07	BATA LARGA DE MANGA LARGA, MASCULINO	PZA.	207	\$ 79.59	\$ 16,475.13
1363	COHUILA	07	BATA LARGA DE MANGA LARGA, MASCULINO	PZA.	705	\$ 79.59	\$ 56,110.95
1364	COLIMA	07	BATA LARGA DE MANGA LARGA, MASCULINO	PZA.	96	\$ 79.59	\$ 7,640.64
1365	DISTRITO FEDERAL NORTE	07	BATA LARGA DE MANGA LARGA, MASCULINO	PZA.	2,022	\$ 79.59	\$ 160,930.98
1366	DISTRITO FEDERAL SUR	07	BATA LARGA DE MANGA LARGA, MASCULINO	PZA.	2,232	\$ 79.59	\$ 177,644.88
1367	DURANGO	07	BATA LARGA DE MANGA LARGA, MASCULINO	PZA.	243	\$ 79.59	\$ 19,340.37
1368	ESTADO DE MEXICO ORIENTE	07	BATA LARGA DE MANGA LARGA, MASCULINO	PZA.	168	\$ 79.59	\$ 13,371.12
1369	ESTADO DE MEXICO PONIENTE	07	BATA LARGA DE MANGA LARGA, MASCULINO	PZA.	306	\$ 79.59	\$ 24,354.54
1370	GUANAJUATO	07	BATA LARGA DE MANGA LARGA, MASCULINO	PZA.	699	\$ 79.59	\$ 55,633.41
1371	GUERRERO	07	BATA LARGA DE MANGA LARGA, MASCULINO	PZA.	123	\$ 79.59	\$ 9,789.57
1372	HIDALGO	07	BATA LARGA DE MANGA LARGA, MASCULINO	PZA.	54	\$ 79.59	\$ 4,297.86
1373	JALISCO	07	BATA LARGA DE MANGA LARGA, MASCULINO	PZA.	1,581	\$ 79.59	\$ 125,831.79
1374	MICHOACAN	07	BATA LARGA DE MANGA LARGA, MASCULINO	PZA.	141	\$ 79.59	\$ 11,222.19
1375	MORELOS	07	BATA LARGA DE MANGA LARGA, MASCULINO	PZA.	30	\$ 79.59	\$ 2,387.70
1376	NAYARIT	07	BATA LARGA DE MANGA LARGA, MASCULINO	PZA.	102	\$ 79.59	\$ 8,118.18
1377	NIVEL CENTRAL	07	BATA LARGA DE MANGA LARGA, MASCULINO	PZA.	42	\$ 79.59	\$ 3,342.78
1378	NUEVO LEON	07	BATA LARGA DE MANGA LARGA, MASCULINO	PZA.	1,473	\$ 79.59	\$ 117,236.07
1379	OAXACA	07	BATA LARGA DE MANGA LARGA, MASCULINO	PZA.	66	\$ 79.59	\$ 5,252.94
1380	PUEBLA	07	BATA LARGA DE MANGA LARGA, MASCULINO	PZA.	768	\$ 79.59	\$ 61,125.12
1381	QUERETARO	07	BATA LARGA DE MANGA LARGA, MASCULINO	PZA.	195	\$ 79.59	\$ 15,520.05
1382	QUINTANA ROO	07	BATA LARGA DE MANGA LARGA, MASCULINO	PZA.	150	\$ 79.59	\$ 11,938.50
1383	SAN LUIS POTOSI	07	BATA LARGA DE MANGA LARGA, MASCULINO	PZA.	198	\$ 79.59	\$ 15,758.82
1384	SINALOA	07	BATA LARGA DE MANGA LARGA, MASCULINO	PZA.	279	\$ 79.59	\$ 22,205.61
1385	SONORA	07	BATA LARGA DE MANGA LARGA, MASCULINO	PZA.	756	\$ 79.59	\$ 60,170.04
1386	TABASCO	07	BATA LARGA DE MANGA LARGA, MASCULINO	PZA.	138	\$ 79.59	\$ 10,983.42
1387	TAMAULIPAS	07	BATA LARGA DE MANGA LARGA, MASCULINO	PZA.	318	\$ 79.59	\$ 25,309.62
1388	TLAXCALA	07	BATA LARGA DE MANGA LARGA, MASCULINO	PZA.	30	\$ 79.59	\$ 2,387.70
1389	VERACRUZ NORTE	07	BATA LARGA DE MANGA LARGA, MASCULINO	PZA.	784	\$ 79.59	\$ 62,080.20
1390	VERACRUZ SUR	07	BATA LARGA DE MANGA LARGA, MASCULINO	PZA.	195	\$ 79.59	\$ 15,520.05
1391	YUCATAN	07	BATA LARGA DE MANGA LARGA, MASCULINO	PZA.	648	\$ 79.59	\$ 51,574.32
1392	ZACATECAS	07	BATA LARGA DE MANGA LARGA, MASCULINO	PZA.	120	\$ 79.59	\$ 9,550.80
1393	AGUASCALIENTES	08	BATA LARGA DE MANGA LARGA, FEMENINO	PZA.	162	\$ 78.56	\$ 12,726.72
1394	BAJA CALIFORNIA NORTE	08	BATA LARGA DE MANGA LARGA, FEMENINO	PZA.	204	\$ 78.56	\$ 16,026.24



**UNIFORMES INDUSTRIALES
COMANDO, S.A. DE C.V.**

JOSE MARTI No. 296, COL. ESCANDON, 11800-MEXICO, D.F. TELS. 52-72-98-07 52-72-96-52 52-73-69-24 FAX. 52-72-88-34
REG. FED. DE C. UIC-890719-V7A REG. C. NAC. DEL VESTIDO A-15465

**PROPUESTA ECONÓMICA
ANEXO 8**

018

LICITACION: 00641320-001-10	FECHA: MEXICO D.F. A 05 DE MARZO DEL 2010
NOMBRE O RAZÓN SOCIAL DEL LICITANTE: UNIFORMES INDUSTRIALES COMANDO, S.A. DE C.V.	
DOMICILIO: JOSE MARTI No. 296 COL. ESCANDON, MEXICO D.F. C.P. 11800	
R.F.C.: UIC-890719-V7A	
TELÉFONO Y FAX: TEL: 01 (55) 5272-7943, FAX: 01 (55) 5272-8834	
CORREO ELECTRÓNICO: ventagob@prodigy.net.mx	

CLAVE	ESTADO	CANTIDAD	DESCRIPCIÓN	UNIDAD	CANTIDAD	PRECIO UNITARIO	TOTAL
1395	CAMPECHE	08	BATA LARGA DE MANGA LARGA, FEMENINO	PZA.	75	\$ 78.56	\$ 5,892.00
1396	CHIAPAS	08	BATA LARGA DE MANGA LARGA, FEMENINO	PZA.	93	\$ 78.56	\$ 7,306.08
1397	CHIHUAHUA	08	BATA LARGA DE MANGA LARGA, FEMENINO	PZA.	210	\$ 78.56	\$ 16,497.60
1398	COHUILA	08	BATA LARGA DE MANGA LARGA, FEMENINO	PZA.	594	\$ 78.56	\$ 46,664.64
1399	COLIMA	08	BATA LARGA DE MANGA LARGA, FEMENINO	PZA.	87	\$ 78.56	\$ 6,834.72
1400	DISTRITO FEDERAL NORTE	08	BATA LARGA DE MANGA LARGA, FEMENINO	PZA.	1,971	\$ 78.56	\$ 154,841.76
1401	DISTRITO FEDERAL SUR	08	BATA LARGA DE MANGA LARGA, FEMENINO	PZA.	2,244	\$ 78.56	\$ 176,288.64
1402	DURANGO	08	BATA LARGA DE MANGA LARGA, FEMENINO	PZA.	231	\$ 78.56	\$ 18,147.36
1403	ESTADO DE MEXICO ORIENTE	08	BATA LARGA DE MANGA LARGA, FEMENINO	PZA.	297	\$ 78.56	\$ 23,332.32
1404	ESTADO DE MEXICO PONIENTE	08	BATA LARGA DE MANGA LARGA, FEMENINO	PZA.	204	\$ 78.56	\$ 16,026.24
1405	GUANAJUATO	08	BATA LARGA DE MANGA LARGA, FEMENINO	PZA.	678	\$ 78.56	\$ 53,263.68
1406	GUERRERO	08	BATA LARGA DE MANGA LARGA, FEMENINO	PZA.	204	\$ 78.56	\$ 16,026.24
1407	HIDALGO	08	BATA LARGA DE MANGA LARGA, FEMENINO	PZA.	126	\$ 78.56	\$ 9,898.56
1408	JALISCO	08	BATA LARGA DE MANGA LARGA, FEMENINO	PZA.	1,461	\$ 78.56	\$ 114,776.16
1409	MICHOACAN	08	BATA LARGA DE MANGA LARGA, FEMENINO	PZA.	162	\$ 78.56	\$ 12,726.72
1410	MORELOS	08	BATA LARGA DE MANGA LARGA, FEMENINO	PZA.	144	\$ 78.56	\$ 11,312.64
1411	NAVARRIT	08	BATA LARGA DE MANGA LARGA, FEMENINO	PZA.	84	\$ 78.56	\$ 6,599.04
1412	NIVEL CENTRAL	08	BATA LARGA DE MANGA LARGA, FEMENINO	PZA.	63	\$ 78.56	\$ 4,949.28
1413	NUEVO LEON	08	BATA LARGA DE MANGA LARGA, FEMENINO	PZA.	1,287	\$ 78.56	\$ 101,106.72
1414	OAXACA	08	BATA LARGA DE MANGA LARGA, FEMENINO	PZA.	132	\$ 78.56	\$ 10,369.92
1415	PUEBLA	08	BATA LARGA DE MANGA LARGA, FEMENINO	PZA.	750	\$ 78.56	\$ 58,920.00
1416	QUERETARO	08	BATA LARGA DE MANGA LARGA, FEMENINO	PZA.	174	\$ 78.56	\$ 13,669.44
1417	QUINTANA ROO	08	BATA LARGA DE MANGA LARGA, FEMENINO	PZA.	168	\$ 78.56	\$ 13,198.08
1418	SAN LUIS POTOSI	08	BATA LARGA DE MANGA LARGA, FEMENINO	PZA.	132	\$ 78.56	\$ 10,369.92
1419	SINALOA	08	BATA LARGA DE MANGA LARGA, FEMENINO	PZA.	315	\$ 78.56	\$ 24,746.40
1420	SONORA	08	BATA LARGA DE MANGA LARGA, FEMENINO	PZA.	630	\$ 78.56	\$ 49,492.80
1421	TABASCO	08	BATA LARGA DE MANGA LARGA, FEMENINO	PZA.	156	\$ 78.56	\$ 12,255.36
1422	TAMAULIPAS	08	BATA LARGA DE MANGA LARGA, FEMENINO	PZA.	339	\$ 78.56	\$ 26,631.84
1423	TLAXCALA	08	BATA LARGA DE MANGA LARGA, FEMENINO	PZA.	36	\$ 78.56	\$ 2,828.16
1424	VERACRUZ NORTE	08	BATA LARGA DE MANGA LARGA, FEMENINO	PZA.	723	\$ 78.56	\$ 56,798.88
1425	VERACRUZ SUR	08	BATA LARGA DE MANGA LARGA, FEMENINO	PZA.	171	\$ 78.56	\$ 13,433.76
1426	YUCATAN	08	BATA LARGA DE MANGA LARGA, FEMENINO	PZA.	649	\$ 78.56	\$ 50,999.84
1427	ZACATECAS	08	BATA LARGA DE MANGA LARGA, FEMENINO	PZA.	144	\$ 78.56	\$ 11,312.64
1568	BAJA CALIFORNIA NORTE	01	BATA, TRES CUARTOS DE LARGO Y MANGA CORTA, MASCULINO	PZA.	21	\$ 76.00	\$ 1,596.00
1569	CAMPECHE	01	BATA, TRES CUARTOS DE LARGO Y MANGA CORTA, MASCULINO	PZA.	3	\$ 78.00	\$ 3,192.00
1570	CHIAPAS	01	BATA, TRES CUARTOS DE LARGO Y MANGA CORTA, MASCULINO	PZA.	807	\$ 78.28	\$ 63,171.96
1571	CHIHUAHUA	01	BATA, TRES CUARTOS DE LARGO Y MANGA CORTA, MASCULINO	PZA.	114	\$ 76.00	\$ 8,664.00
1572	COAHUILA	01	BATA, TRES CUARTOS DE LARGO Y MANGA CORTA, MASCULINO	PZA.	33	\$ 76.00	\$ 2,508.00



UNIFORMES INDUSTRIALES
COMANDO, S.A. DE C.V.

JOSE MARTI No. 296, COL. ESCANDON, 11800-MEXICO, D.F. TELS. 52-72-98-07 52-72-96-52 52-73-69-24 FAX. 52-72-88-34

REG. FED. DE C. UIC-890719-V7A

REG. C. NAC. DEL VESTIDO A-15465

PROPUESTA ECONÓMICA
ANEXO 8

019

LICITACION: 00641320-001-10		FECHA: MEXICO D.F. A 05 DE MARZO DEL 2010	
NOMBRE O RAZÓN SOCIAL DEL LICITANTE: UNIFORMES INDUSTRIALES COMANDO, S.A. DE C.V.			
DOMICILIO: JOSE MARTI No. 296 COL. ESCANDON, MEXICO D.F. C.P. 11800			
R.F.C.:	UIC-890719-V7A		
TELÉFONO Y FAX:	TEL: 01 (55) 5272-7943, FAX: 01 (55) 5272-8834		
CORREO ELECTRÓNICO: ventagob@prodigy.net.mx			

CLAVE	ESTADO	CANTIDAD	DESCRIPCIÓN	UNIDAD	CANTIDAD	PRECIO UNITARIO	TOTAL
1573	DURANGO	01	BATA, TRES CUARTOS DE LARGO Y MANGA CORTA, MASCULINO	PZA	57	\$ 76.00	\$ 4,332.00
1574	HIDALGO	01	BATA, TRES CUARTOS DE LARGO Y MANGA CORTA, MASCULINO	PZA	186	\$ 76.00	\$ 14,136.00
1575	MICHOACAN	01	BATA, TRES CUARTOS DE LARGO Y MANGA CORTA, MASCULINO	PZA	105	\$ 76.00	\$ 7,980.00
1576	NAYARIT	01	BATA, TRES CUARTOS DE LARGO Y MANGA CORTA, MASCULINO	PZA	27	\$ 76.00	\$ 2,052.00
1577	NIVEL CENTRAL	01	BATA, TRES CUARTOS DE LARGO Y MANGA CORTA, MASCULINO	PZA	64	\$ 76.00	\$ 4,864.00
1578	OAXACA	01	BATA, TRES CUARTOS DE LARGO Y MANGA CORTA, MASCULINO	PZA	153	\$ 76.00	\$ 11,628.00
1579	PUEBLA	01	BATA, TRES CUARTOS DE LARGO Y MANGA CORTA, MASCULINO	PZA	105	\$ 76.00	\$ 7,980.00
1580	SAN LUIS POTOSI	01	BATA, TRES CUARTOS DE LARGO Y MANGA CORTA, MASCULINO	PZA	45	\$ 76.00	\$ 3,420.00
1581	SINALOA	01	BATA, TRES CUARTOS DE LARGO Y MANGA CORTA, MASCULINO	PZA	30	\$ 76.00	\$ 2,280.00
1582	TAMAULIPAS	01	BATA, TRES CUARTOS DE LARGO Y MANGA CORTA, MASCULINO	PZA	48	\$ 76.00	\$ 3,648.00
1583	VERACRUZ NORTE	01	BATA, TRES CUARTOS DE LARGO Y MANGA CORTA, MASCULINO	PZA	60	\$ 76.00	\$ 4,560.00
1584	VERACRUZ SUR	01	BATA, TRES CUARTOS DE LARGO Y MANGA CORTA, MASCULINO	PZA	108	\$ 76.00	\$ 8,208.00
1585	YUCATAN	01	BATA, TRES CUARTOS DE LARGO Y MANGA CORTA, MASCULINO	PZA	132	\$ 76.00	\$ 10,032.00
1586	ZACATECAS	01	BATA, TRES CUARTOS DE LARGO Y MANGA CORTA, MASCULINO	PZA	84	\$ 76.00	\$ 6,384.00
1587	BAJA CALIFORNIA NORTE	02	BATA, TRES CUARTOS DE LARGO Y MANGA CORTA, FEMENINO	PZA	33	\$ 79.56	\$ 2,625.48
1588	CAMPECHE	02	BATA, TRES CUARTOS DE LARGO Y MANGA CORTA, FEMENINO	PZA	69	\$ 79.56	\$ 5,489.64
1589	CHIAPAS	02	BATA, TRES CUARTOS DE LARGO Y MANGA CORTA, FEMENINO	PZA	330	\$ 79.56	\$ 26,254.80
1590	CHIHUAHUA	02	BATA, TRES CUARTOS DE LARGO Y MANGA CORTA, FEMENINO	PZA	99	\$ 79.56	\$ 7,876.44
1591	COAHUILA	02	BATA, TRES CUARTOS DE LARGO Y MANGA CORTA, FEMENINO	PZA	54	\$ 79.56	\$ 4,296.24
1592	DURANGO	02	BATA, TRES CUARTOS DE LARGO Y MANGA CORTA, FEMENINO	PZA	93	\$ 79.56	\$ 7,399.08
1593	HIDALGO	02	BATA, TRES CUARTOS DE LARGO Y MANGA CORTA, FEMENINO	PZA	180	\$ 79.56	\$ 14,320.80
1594	MICHOACAN	02	BATA, TRES CUARTOS DE LARGO Y MANGA CORTA, FEMENINO	PZA	204	\$ 79.56	\$ 16,230.24
1595	NAYARIT	02	BATA, TRES CUARTOS DE LARGO Y MANGA CORTA, FEMENINO	PZA	99	\$ 79.56	\$ 7,876.44
1596	NIVEL CENTRAL	02	BATA, TRES CUARTOS DE LARGO Y MANGA CORTA, FEMENINO	PZA	59	\$ 79.56	\$ 4,694.04
1597	OAXACA	02	BATA, TRES CUARTOS DE LARGO Y MANGA CORTA, FEMENINO	PZA	309	\$ 79.56	\$ 24,584.04
1598	PUEBLA	02	BATA, TRES CUARTOS DE LARGO Y MANGA CORTA, FEMENINO	PZA	16	\$ 79.56	\$ 1,272.96
1599	SAN LUIS POTOSI	02	BATA, TRES CUARTOS DE LARGO Y MANGA CORTA, FEMENINO	PZA	153	\$ 79.56	\$ 12,172.68
1600	SINALOA	02	BATA, TRES CUARTOS DE LARGO Y MANGA CORTA, FEMENINO	PZA	15	\$ 79.56	\$ 1,193.40
1601	TAMAULIPAS	02	BATA, TRES CUARTOS DE LARGO Y MANGA CORTA, FEMENINO	PZA	33	\$ 79.56	\$ 2,625.48
1602	VERACRUZ NORTE	02	BATA, TRES CUARTOS DE LARGO Y MANGA CORTA, FEMENINO	PZA	135	\$ 79.56	\$ 10,740.60
1603	VERACRUZ SUR	02	BATA, TRES CUARTOS DE LARGO Y MANGA CORTA, FEMENINO	PZA	144	\$ 79.56	\$ 11,456.64

ANEXO
VISIÓN DE CONTRATO
APOYO TECNICO



**UNIFORMES INDUSTRIALES
COMANDO, S.A. DE C.V.**

JOSE MARTI No. 296, COL. ESCANDON, 11800-MEXICO, D.F. TELS. 52-72-98-07 52-72-96-52 52-73-69-24 FAX. 52-72-88-34
REG. FED. DE C. UIC-890719-V7A REG. C. NAC. DEL VESTIDO A-15465

**PROPUESTA ECONOMICA
ANEXO 8**

020

LICITACION: 00641320-001-10	FECHA: MEXICO D.F. A 05 DE MARZO DEL 2010
NOMBRE O RAZÓN SOCIAL DEL LICITANTE: UNIFORMES INDUSTRIALES COMANDO, S.A. DE C.V.	
DOMICILIO: JOSE MARTI No. 296 COL. ESCANDON, MEXICO D.F. C.P. 11800	
R.F.C.: UIC-890719-V7A	
TELÉFONO Y FAX: TEL: 01 (55) 5272-7943, FAX: 01 (55) 5272-8834	
CORREO ELECTRÓNICO: ventagob@prodigy.net.mx	

Clave	Estado	Sexo	Descripción	Unidad	Cantidad	Valor Unitario	Valor Total
1604	YUCATAN	02	BATA, TRES CUARTOS DE LARGO Y MANGA CORTA, FEMENINO	PZA	108	\$ 79.56	\$ 8,592.48
1605	ZACATECAS	02	BATA, TRES CUARTOS DE LARGO Y MANGA CORTA, FEMENINO	PZA	225	\$ 79.56	\$ 17,901.00
1606	BAJA CALIFORNIA NORTE	03	BATA, TRES CUARTOS DE LARGO Y MANGA LARGA, MASCULINO	PZA	21	\$ 80.10	\$ 1,682.10
1607	CAMPECHE	03	BATA, TRES CUARTOS DE LARGO Y MANGA LARGA, MASCULINO	PZA	24	\$ 80.10	\$ 1,922.40
1608	CHIAPAS	03	BATA, TRES CUARTOS DE LARGO Y MANGA LARGA, MASCULINO	PZA	198	\$ 80.10	\$ 15,859.80
1609	CHIHUAHUA	03	BATA, TRES CUARTOS DE LARGO Y MANGA LARGA, MASCULINO	PZA	21	\$ 80.10	\$ 1,682.10
1610	COAHUILA	03	BATA, TRES CUARTOS DE LARGO Y MANGA LARGA, MASCULINO	PZA	9	\$ 80.10	\$ 720.90
1611	DURANGO	03	BATA, TRES CUARTOS DE LARGO Y MANGA LARGA, MASCULINO	PZA	18	\$ 80.10	\$ 1,441.80
1612	HIDALGO	03	BATA, TRES CUARTOS DE LARGO Y MANGA LARGA, MASCULINO	PZA	46	\$ 80.10	\$ 3,684.60
1613	MICHOACAN	03	BATA, TRES CUARTOS DE LARGO Y MANGA LARGA, MASCULINO	PZA	51	\$ 80.10	\$ 4,085.10
1614	NAVARRIT	03	BATA, TRES CUARTOS DE LARGO Y MANGA LARGA, MASCULINO	PZA	9	\$ 80.10	\$ 720.90
1615	OAXACA	03	BATA, TRES CUARTOS DE LARGO Y MANGA LARGA, MASCULINO	PZA	51	\$ 80.10	\$ 4,085.10
1616	PUEBLA	03	BATA, TRES CUARTOS DE LARGO Y MANGA LARGA, MASCULINO	PZA	63	\$ 80.10	\$ 5,046.30
1617	SAN LUIS POTOSI	03	BATA, TRES CUARTOS DE LARGO Y MANGA LARGA, MASCULINO	PZA	3	\$ 80.10	\$ 240.30
1618	SINALOA	03	BATA, TRES CUARTOS DE LARGO Y MANGA LARGA, MASCULINO	PZA	3	\$ 80.10	\$ 240.30
1619	TAMAULIPAS	03	BATA, TRES CUARTOS DE LARGO Y MANGA LARGA, MASCULINO	PZA	18	\$ 80.10	\$ 1,441.80
1620	VERACRUZ NORTE	03	BATA, TRES CUARTOS DE LARGO Y MANGA LARGA, MASCULINO	PZA	33	\$ 80.10	\$ 2,643.30
1621	VERACRUZ SUR	03	BATA, TRES CUARTOS DE LARGO Y MANGA LARGA, MASCULINO	PZA	36	\$ 80.10	\$ 2,883.60
1622	YUCATAN	03	BATA, TRES CUARTOS DE LARGO Y MANGA LARGA, MASCULINO	PZA	69	\$ 80.10	\$ 5,526.90
1623	ZACATECAS	03	BATA, TRES CUARTOS DE LARGO Y MANGA LARGA, MASCULINO	PZA	45	\$ 80.10	\$ 3,604.50
1624	BAJA CALIFORNIA NORTE	04	BATA, TRES CUARTOS DE LARGO Y MANGA LARGA, FEMENINO	PZA	18	\$ 76.40	\$ 1,375.20
1625	CAMPECHE	04	BATA, TRES CUARTOS DE LARGO Y MANGA LARGA, FEMENINO	PZA	12	\$ 76.40	\$ 916.80
1626	CHIAPAS	04	BATA, TRES CUARTOS DE LARGO Y MANGA LARGA, FEMENINO	PZA	132	\$ 76.40	\$ 10,084.80
1627	CHIHUAHUA	04	BATA, TRES CUARTOS DE LARGO Y MANGA LARGA, FEMENINO	PZA	160	\$ 76.40	\$ 4,584.00
1628	COAHUILA	04	BATA, TRES CUARTOS DE LARGO Y MANGA LARGA, FEMENINO	PZA	30	\$ 76.40	\$ 2,292.00
1629	DURANGO	04	BATA, TRES CUARTOS DE LARGO Y MANGA LARGA, FEMENINO	PZA	48	\$ 76.40	\$ 3,667.20
1630	HIDALGO	04	BATA, TRES CUARTOS DE LARGO Y MANGA LARGA, FEMENINO	PZA	120	\$ 76.40	\$ 9,626.40
1631	MICHOACAN	04	BATA, TRES CUARTOS DE LARGO Y MANGA LARGA, FEMENINO	PZA	105	\$ 76.40	\$ 8,022.00
1632	NAVARRIT	04	BATA, TRES CUARTOS DE LARGO Y MANGA LARGA, FEMENINO	PZA	33	\$ 76.40	\$ 2,521.20
1633	OAXACA	04	BATA, TRES CUARTOS DE LARGO Y MANGA LARGA, FEMENINO	PZA	180	\$ 76.40	\$ 13,752.00
1634	PUEBLA	04	BATA, TRES CUARTOS DE LARGO Y MANGA LARGA, FEMENINO	PZA	102	\$ 76.40	\$ 7,792.80

UNIVERSIDAD DE COAHUILA
DIVISION DE CONTRATACION
Y APOYO TECNICO

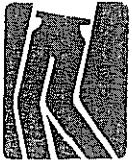

UNIFORMES INDUSTRIALES
COMANDO, S.A. DE C.V.

JOSE MARTI No. 296, COL. ESCANDON, 11800-MEXICO, D.F. TELS. 52-72-98-07 52-72-96-52 52-73-69-24 FAX. 52-72-88-34
REG. FED. DE C. UIC-890719-V7A REG. C. NAC. DEL VESTIDO A-15465

PROPUESTA ECONOMICA
ANEXO 8

021

LICITACION: 00641320-001-10	FECHA: MEXICO D.F. A 05 DE MARZO DEL 2010
NOMBRE O RAZÓN SOCIAL DEL LICITANTE: UNIFORMES INDUSTRIALES COMANDO, S.A. DE C.V.	
DOMICILIO: JOSE MARTI No. 296 COL. ESCANDON, MEXICO D.F. C.P. 11800	
R.F.C.: UIC-890719-V7A	
TELÉFONO Y FAX: TEL: 01 (55) 5272-7943, FAX: 01 (55) 5272-8834	
CORREO ELECTRÓNICO: ventagob@prodigy.net.mx	

Clave	Estado	Categoría	Descripción	Unidad	Cantidad	Precio Unitario	Precio Total
1635	SAN LUIS POTOSI	04	BATA, TRES CUARTOS DE LARGO Y MANGA LARGA, FEMENINO	PZA	66	\$ 76.40	\$ 5,042.40
1636	TAMAULIPAS	04	BATA, TRES CUARTOS DE LARGO Y MANGA LARGA, FEMENINO	PZA	18	\$ 76.40	\$ 1,375.20
1637	VERACRUZ NORTE	04	BATA, TRES CUARTOS DE LARGO Y MANGA LARGA, FEMENINO	PZA	39	\$ 76.40	\$ 2,979.60
1638	VERACRUZ SUR	04	BATA, TRES CUARTOS DE LARGO Y MANGA LARGA, FEMENINO	PZA	87	\$ 76.40	\$ 6,646.80
1639	YUCATAN	04	BATA, TRES CUARTOS DE LARGO Y MANGA LARGA, FEMENINO	PZA	93	\$ 76.40	\$ 7,105.20
1640	ZACATECAS	04	BATA, TRES CUARTOS DE LARGO Y MANGA LARGA, FEMENINO	PZA	111	\$ 76.40	\$ 8,480.40
1641	BAJA CALIFORNIA NORTE	07	BATA LARGA DE MANGA LARGA, MASCULINO	PZA.	21	\$ 79.41	\$ 1,667.61
1642	CAMPECHE	07	BATA LARGA DE MANGA LARGA, MASCULINO	PZA.	45	\$ 79.41	\$ 3,573.45
1643	CHIAPAS	07	BATA LARGA DE MANGA LARGA, MASCULINO	PZA.	888	\$ 79.41	\$ 70,516.08
1644	CHIHUAHUA	07	BATA LARGA DE MANGA LARGA, MASCULINO	PZA.	177	\$ 79.41	\$ 14,055.57
1645	COAHUILA	07	BATA LARGA DE MANGA LARGA, MASCULINO	PZA.	54	\$ 79.41	\$ 4,288.14
1646	DURANGO	07	BATA LARGA DE MANGA LARGA, MASCULINO	PZA.	192	\$ 79.41	\$ 15,246.72
1647	HIDALGO	07	BATA LARGA DE MANGA LARGA, MASCULINO	PZA.	278	\$ 79.41	\$ 22,075.98
1648	MICHOACAN	07	BATA LARGA DE MANGA LARGA, MASCULINO	PZA.	201	\$ 79.41	\$ 15,961.41
1649	NAVARRIT	07	BATA LARGA DE MANGA LARGA, MASCULINO	PZA.	54	\$ 79.41	\$ 4,288.14
1650	NIVEL CENTRAL	07	BATA LARGA DE MANGA LARGA, MASCULINO	PZA.	160	\$ 79.41	\$ 12,705.60
1651	OAXACA	07	BATA LARGA DE MANGA LARGA, MASCULINO	PZA.	684	\$ 79.41	\$ 54,316.44
1652	PUEBLA	07	BATA LARGA DE MANGA LARGA, MASCULINO	PZA.	360	\$ 79.41	\$ 28,587.60
1653	SAN LUIS POTOSI	07	BATA LARGA DE MANGA LARGA, MASCULINO	PZA.	123	\$ 79.41	\$ 9,767.43
1654	SINALOA	07	BATA LARGA DE MANGA LARGA, MASCULINO	PZA.	87	\$ 79.41	\$ 6,908.67
1655	TAMAULIPAS	07	BATA LARGA DE MANGA LARGA, MASCULINO	PZA.	15	\$ 79.41	\$ 1,191.15
1656	VERACRUZ NORTE	07	BATA LARGA DE MANGA LARGA, MASCULINO	PZA.	381	\$ 79.41	\$ 30,255.21
1657	VERACRUZ SUR	07	BATA LARGA DE MANGA LARGA, MASCULINO	PZA.	333	\$ 79.41	\$ 26,443.53
1658	YUCATAN	07	BATA LARGA DE MANGA LARGA, MASCULINO	PZA.	174	\$ 79.41	\$ 13,817.34
1659	ZACATECAS	07	BATA LARGA DE MANGA LARGA, MASCULINO	PZA.	150	\$ 79.41	\$ 11,911.50
1660	BAJA CALIFORNIA NORTE	08	BATA LARGA DE MANGA LARGA, FEMENINO	PZA.	215	\$ 75.00	\$ 16,125.00
1661	CAMPECHE	08	BATA LARGA DE MANGA LARGA, FEMENINO	PZA.	353	\$ 75.00	\$ 26,475.00
1662	CHIAPAS	08	BATA LARGA DE MANGA LARGA, FEMENINO	PZA.	3840	\$ 75.00	\$ 288,000.00
1663	CHIHUAHUA	08	BATA LARGA DE MANGA LARGA, FEMENINO	PZA.	1148	\$ 75.00	\$ 85,725.00
1664	COAHUILA	08	BATA LARGA DE MANGA LARGA, FEMENINO	PZA.	651	\$ 75.00	\$ 48,825.00
1665	DISTRITO FEDERAL SUR	08	BATA LARGA DE MANGA LARGA, FEMENINO	PZA.	3	\$ 75.00	\$ 225.00
1666	DURANGO	08	BATA LARGA DE MANGA LARGA, FEMENINO	PZA.	1149	\$ 75.00	\$ 86,175.00
1667	HIDALGO	08	BATA LARGA DE MANGA LARGA, FEMENINO	PZA.	1450	\$ 75.00	\$ 108,750.00
1668	MICHOACAN	08	BATA LARGA DE MANGA LARGA, FEMENINO	PZA.	2272	\$ 75.00	\$ 170,400.00
1669	NAVARRIT	08	BATA LARGA DE MANGA LARGA, FEMENINO	PZA.	579	\$ 75.00	\$ 43,425.00
1670	NIVEL CENTRAL	08	BATA LARGA DE MANGA LARGA, FEMENINO	PZA.	633	\$ 75.00	\$ 47,475.00
1671	OAXACA	08	BATA LARGA DE MANGA LARGA, FEMENINO	PZA.	3522	\$ 75.00	\$ 264,150.00
1672	PUEBLA	08	BATA LARGA DE MANGA LARGA, FEMENINO	PZA.	2549	\$ 75.00	\$ 191,175.00

PROPUESTA ECONOMICA
MEXICO D.F. A 05 DE MARZO DEL 2010
UNIFORMES INDUSTRIALES COMANDO, S.A. DE C.V.
VENTAGOB@PRODIGY.NET.MX
REG. FED. DE C. UIC-890719-V7A REG. C. NAC. DEL VESTIDO A-15465

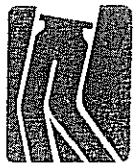

UNIFORMES INDUSTRIALES COMANDO, S.A. DE C.V.

JOSE MARTI No. 296, COL. ESCANDON, 11800-MEXICO, D.F. TELS. 52-72-98-07 52-72-96-52 52-73-69-24 FAX. 52-72-88-34
REG. FED. DE C. UIC-890719-V7A REG. C. NAC. DEL VESTIDO A-15465

PROPUESTA ECONÓMICA ANEXO 8

022

LICITACION: 00641320-001-10	FECHA: MEXICO D.F. A 05 DE MARZO DEL 2010
NOMBRE O RAZÓN SOCIAL DEL LICITANTE: UNIFORMES INDUSTRIALES COMANDO, S.A. DE C.V.	
DOMICILIO: JOSE MARTI No. 296 COL. ESCANDON, MEXICO D.F. C.P. 11800	
R.F.C.:	UIC-890719-V7A
TELÉFONO Y FAX:	TEL: 01 (55) 5272-7943, FAX: 01 (55) 5272-8834
CORREO ELECTRÓNICO: ventagob@prodigy.net.mx	

ID	ESTADO	CANTIDAD	DESCRIPCIÓN	UNIDAD	CANTIDAD	PRECIO UNITARIO	TOTAL
1673	SAN LUIS POTOSI	08	BATA LARGA DE MANGA LARGA, FEMENINO	PZA.	1278	\$ 75.00	\$ 95,850.00
1674	SINALOA	08	BATA LARGA DE MANGA LARGA, FEMENINO	PZA.	465	\$ 75.00	\$ 34,875.00
1675	TAMAULIPAS	08	BATA LARGA DE MANGA LARGA, FEMENINO	PZA.	564	\$ 75.00	\$ 42,300.00
1676	VERACRUZ NORTE	08	BATA LARGA DE MANGA LARGA, FEMENINO	PZA.	2174	\$ 75.00	\$ 163,050.00
1677	VERACRUZ SUR	08	BATA LARGA DE MANGA LARGA, FEMENINO	PZA.	1884	\$ 75.00	\$ 141,300.00
1678	YUCATAN	08	BATA LARGA DE MANGA LARGA, FEMENINO	PZA.	1241	\$ 75.00	\$ 93,075.00
1679	ZACATECAS	08	BATA LARGA DE MANGA LARGA, FEMENINO	PZA.	1440	\$ 75.00	\$ 108,000.00
1737	BAJA CALIFORNIA NORTE	12	FILIPINA CON CUELLO SPORT, DE MANGA CORTA Y PANTALON FEMENINO	JGO.	6	\$ 162.19	\$ 973.14
1738	CAMPECHE	12	FILIPINA CON CUELLO SPORT, DE MANGA CORTA Y PANTALON FEMENINO	JGO.	9	\$ 162.19	\$ 1,459.71
1739	CHIAPAS	12	FILIPINA CON CUELLO SPORT, DE MANGA CORTA Y PANTALON FEMENINO	JGO.	69	\$ 162.19	\$ 11,191.11
1740	CHIHUAHUA	12	FILIPINA CON CUELLO SPORT, DE MANGA CORTA Y PANTALON FEMENINO	JGO.	15	\$ 162.19	\$ 2,432.85
1741	COAHUILA	12	FILIPINA CON CUELLO SPORT, DE MANGA CORTA Y PANTALON FEMENINO	JGO.	15	\$ 162.19	\$ 2,432.85
1742	DURANGO	12	FILIPINA CON CUELLO SPORT, DE MANGA CORTA Y PANTALON FEMENINO	JGO.	21	\$ 162.19	\$ 3,405.99
1743	HIDALGO	12	FILIPINA CON CUELLO SPORT, DE MANGA CORTA Y PANTALON FEMENINO	JGO.	67	\$ 162.19	\$ 10,866.73
1744	MICHOACAN	12	FILIPINA CON CUELLO SPORT, DE MANGA CORTA Y PANTALON FEMENINO	JGO.	39	\$ 162.19	\$ 6,325.41
1745	NAVARRIT	12	FILIPINA CON CUELLO SPORT, DE MANGA CORTA Y PANTALON FEMENINO	JGO.	9	\$ 162.19	\$ 1,459.71
1746	NIVEL CENTRAL	12	FILIPINA CON CUELLO SPORT, DE MANGA CORTA Y PANTALON FEMENINO	JGO.	24	\$ 162.19	\$ 3,892.56
1747	OAXACA	12	FILIPINA CON CUELLO SPORT, DE MANGA CORTA Y PANTALON FEMENINO	JGO.	81	\$ 162.19	\$ 13,137.39
1748	PUEBLA	12	FILIPINA CON CUELLO SPORT, DE MANGA CORTA Y PANTALON FEMENINO	JGO.	42	\$ 162.19	\$ 6,811.98
1749	SAN LUIS POTOSI	12	FILIPINA CON CUELLO SPORT, DE MANGA CORTA Y PANTALON FEMENINO	JGO.	24	\$ 162.19	\$ 3,892.56
1750	SINALOA	12	FILIPINA CON CUELLO SPORT, DE MANGA CORTA Y PANTALON FEMENINO	JGO.	3	\$ 162.19	\$ 486.57
1751	TAMAULIPAS	12	FILIPINA CON CUELLO SPORT, DE MANGA CORTA Y PANTALON FEMENINO	JGO.	9	\$ 162.19	\$ 1,459.71
1752	VERACRUZ NORTE	12	FILIPINA CON CUELLO SPORT, DE MANGA CORTA Y PANTALON FEMENINO	JGO.	21	\$ 162.19	\$ 3,405.99
1753	VERACRUZ SUR	12	FILIPINA CON CUELLO SPORT, DE MANGA CORTA Y PANTALON FEMENINO	JGO.	39	\$ 162.19	\$ 6,325.41
1754	YUCATAN	12	FILIPINA CON CUELLO SPORT, DE MANGA CORTA Y PANTALON FEMENINO	JGO.	36	\$ 162.19	\$ 5,838.84
1755	ZACATECAS	12	FILIPINA CON CUELLO SPORT, DE MANGA CORTA Y PANTALON FEMENINO	JGO.	36	\$ 162.19	\$ 5,838.84
1756	BAJA CALIFORNIA NORTE	13	SACO DE MANGA CORTA Y PANTALON, MASCULINO	JGO.	12	\$ 178.20	\$ 2,138.40
1757	CAMPECHE	13	SACO DE MANGA CORTA Y PANTALON, MASCULINO	JGO.	12	\$ 178.20	\$ 2,138.40
1758	CHIAPAS	13	SACO DE MANGA CORTA Y PANTALON, MASCULINO	JGO.	162	\$ 178.20	\$ 28,866.40
1759	CHIHUAHUA	13	SACO DE MANGA CORTA Y PANTALON, MASCULINO	JGO.	45	\$ 178.20	\$ 8,010.00
1760	COAHUILA	13	SACO DE MANGA CORTA Y PANTALON, MASCULINO	JGO.	24	\$ 178.20	\$ 4,276.80
1761	DURANGO	13	SACO DE MANGA CORTA Y PANTALON, MASCULINO	JGO.	48	\$ 178.20	\$ 8,553.60
1762	HIDALGO	13	SACO DE MANGA CORTA Y PANTALON, MASCULINO	JGO.	72	\$ 178.20	\$ 12,830.40
1763	MICHOACAN	13	SACO DE MANGA CORTA Y PANTALON, MASCULINO	JGO.	69	\$ 178.20	\$ 12,295.80
1764	NAVARRIT	13	SACO DE MANGA CORTA Y PANTALON, MASCULINO	JGO.	24	\$ 178.20	\$ 4,276.80



UNIFORMES INDUSTRIALES
COMANDO, S.A. DE C.V.

JOSE MARTI No. 296, COL. ESCANDON, 11800-MEXICO, D.F. TELS. 52-72-98-07 52-72-96-52 52-73-69-24 FAX. 52-72-88-34

REG. FED. DE C. UIC-890719-V7A

REG. C. NAC. DEL VESTIDO A-15465

PROPUESTA ECONÓMICA
ANEXO 8

023

LICITACION: 00641320-001-10	FECHA: MEXICO D.F. A 05 DE MARZO DEL 2010
NOMBRE O RAZÓN SOCIAL DEL LICITANTE: UNIFORMES INDUSTRIALES COMANDO, S.A. DE C.V.	
DOMICILIO: JOSE MARTI No. 296 COL. ESCANDON, MEXICO D.F. C.P. 11800	
R.F.C.:	UIC-890719-V7A
TELÉFONO Y FAX:	TEL: 01 (55) 5272-7943, FAX: 01 (55) 5272-8834
CORREO ELECTRÓNICO: ventagob@prodigy.net.mx	

1765	OAXACA	13	SACO DE MANGA CORTA Y PANTALON, MASCULINO	J60.	111	\$ 178.20	\$ 19,780.20
1766	PUEBLA	13	SACO DE MANGA CORTA Y PANTALON, MASCULINO	J60.	81	\$ 178.20	\$ 14,434.20
1767	SAN LUIS POTOSTI	13	SACO DE MANGA CORTA Y PANTALON, MASCULINO	J60.	33	\$ 178.20	\$ 5,880.60
1768	SINALOA	13	SACO DE MANGA CORTA Y PANTALON, MASCULINO	J60.	33	\$ 178.20	\$ 5,880.60
1769	TAMAULIPAS	13	SACO DE MANGA CORTA Y PANTALON, MASCULINO	J60.	24	\$ 178.20	\$ 4,276.80
1770	VERACRUZ NORTE	13	SACO DE MANGA CORTA Y PANTALON, MASCULINO	J60.	57	\$ 178.20	\$ 10,157.40
1771	VERACRUZ SUR	13	SACO DE MANGA CORTA Y PANTALON, MASCULINO	J60.	48	\$ 178.20	\$ 8,553.60
1772	YUCATAN	13	SACO DE MANGA CORTA Y PANTALON, MASCULINO	J60.	57	\$ 178.20	\$ 10,157.40
1773	ZACATECAS	13	SACO DE MANGA CORTA Y PANTALON, MASCULINO	J60.	42	\$ 178.20	\$ 7,484.40
1809	BAJA CALIFORNIA NORTE	21	CAMISA DE MANGA CORTA Y PANTALON, MASCULINO	J60.	57	\$ 158.00	\$ 9,006.00
1810	CAMPECHE	21	CAMISA DE MANGA CORTA Y PANTALON, MASCULINO	J60.	80	\$ 158.00	\$ 12,640.00
1811	CHIAPAS	21	CAMISA DE MANGA CORTA Y PANTALON, MASCULINO	J60.	591	\$ 158.00	\$ 93,378.00
1812	CHIHUAHUA	21	CAMISA DE MANGA CORTA Y PANTALON, MASCULINO	J60.	127	\$ 158.00	\$ 20,066.00
1813	COAHUILA	21	CAMISA DE MANGA CORTA Y PANTALON, MASCULINO	J60.	62	\$ 158.00	\$ 9,796.00
1814	DURANGO	21	CAMISA DE MANGA CORTA Y PANTALON, MASCULINO	J60.	111	\$ 158.00	\$ 17,538.00
1815	HIDALGO	21	CAMISA DE MANGA CORTA Y PANTALON, MASCULINO	J60.	244	\$ 158.00	\$ 38,552.00
1816	MICHOACAN	21	CAMISA DE MANGA CORTA Y PANTALON, MASCULINO	J60.	253	\$ 158.00	\$ 39,974.00
1817	NAVARRIT	21	CAMISA DE MANGA CORTA Y PANTALON, MASCULINO	J60.	32	\$ 158.00	\$ 5,056.00
1818	NIVEL CENTRAL	21	CAMISA DE MANGA CORTA Y PANTALON, MASCULINO	J60.	214	\$ 158.00	\$ 33,812.00
1819	OAXACA	21	CAMISA DE MANGA CORTA Y PANTALON, MASCULINO	J60.	444	\$ 158.00	\$ 70,152.00
1820	PUEBLA	21	CAMISA DE MANGA CORTA Y PANTALON, MASCULINO	J60.	309	\$ 158.00	\$ 48,822.00
1821	SAN LUIS POTOSI	21	CAMISA DE MANGA CORTA Y PANTALON, MASCULINO	J60.	115	\$ 158.00	\$ 18,170.00
1822	SINALOA	21	CAMISA DE MANGA CORTA Y PANTALON, MASCULINO	J60.	8	\$ 158.00	\$ 1,264.00
1823	TAMAULIPAS	21	CAMISA DE MANGA CORTA Y PANTALON, MASCULINO	J60.	61	\$ 158.00	\$ 9,638.00
1824	VERACRUZ NORTE	21	CAMISA DE MANGA CORTA Y PANTALON, MASCULINO	J60.	133	\$ 158.00	\$ 21,014.00
1825	VERACRUZ SUR	21	CAMISA DE MANGA CORTA Y PANTALON, MASCULINO	J60.	194	\$ 158.00	\$ 30,652.00
1826	YUCATAN	21	CAMISA DE MANGA CORTA Y PANTALON, MASCULINO	J60.	352	\$ 158.00	\$ 55,616.00
1827	ZACATECAS	21	CAMISA DE MANGA CORTA Y PANTALON, MASCULINO	J60.	224	\$ 158.00	\$ 35,392.00
1884	BAJA CALIFORNIA NORTE	45	FILIPINA CON ESCOTE REDONDO, MANGA CORTA Y PANTALON FEMENINO	J60.	6	\$ 170.36	\$ 1,022.16
1885	CAMPECHE	45	FILIPINA CON ESCOTE REDONDO, MANGA CORTA Y PANTALON FEMENINO	J60.	55	\$ 170.36	\$ 9,369.80
1886	CHIAPAS	45	FILIPINA CON ESCOTE REDONDO, MANGA CORTA Y PANTALON FEMENINO	J60.	90	\$ 170.36	\$ 15,332.40
1887	CHIHUAHUA	45	FILIPINA CON ESCOTE REDONDO, MANGA CORTA Y PANTALON FEMENINO	J60.	24	\$ 170.36	\$ 4,088.64
1888	COAHUILA	45	FILIPINA CON ESCOTE REDONDO, MANGA CORTA Y PANTALON FEMENINO	J60.	3	\$ 170.36	\$ 511.08



UNIFORMES INDUSTRIALES
COMANDO, S.A. DE C.V.

JOSE MARTI No. 296, COL. ESCANDON, 11800-MEXICO, D.F. TELS. 52-72-98-07 52-72-96-52 52-73-69-24 FAX. 52-72-88-34
REG. FED. DE C. UIC-890719-V7A REG. C. NAC. DEL VESTIDO A-15465

PROPUESTA ECONOMICA
ANEXO 8

024

LICITACION: 00641320-001-10	FECHA: MEXICO D.F. A 05 DE MARZO DEL 2010
NOMBRE O RAZÓN SOCIAL DEL LICITANTE: UNIFORMES INDUSTRIALES COMANDO, S.A. DE C.V.	
DOMICILIO: JOSE MARTI No. 296 COL. ESCANDON, MEXICO D.F. C.P. 11800	
R.F.C.: UIC-890719-V7A	
TELÉFONO Y FAX: TEL: 01 (55) 5272-7943, FAX: 01 (55) 5272-8834	
CORREO ELECTRÓNICO: ventagob@prodigy.net.mx	

Clave	Estado	Cantidad	Descripción	Unidad	Cantidad	Valor Unitario	Valor Total
1889	DISTRITO FEDERAL SUR	45	FILIPINA CON ESCOTE REDONDO, MANGA CORTA Y PANTALON FEMENINO	J60.	4	\$ 170.36	\$ 681.44
1890	DURANGO	45	FILIPINA CON ESCOTE REDONDO, MANGA CORTA Y PANTALON FEMENINO	J60.	18	\$ 170.36	\$ 3,066.48
1891	HIDALGO	45	FILIPINA CON ESCOTE REDONDO, MANGA CORTA Y PANTALON FEMENINO	J60.	79	\$ 170.36	\$ 13,458.44
1892	MICHOACAN	45	FILIPINA CON ESCOTE REDONDO, MANGA CORTA Y PANTALON FEMENINO	J60.	26	\$ 170.36	\$ 4,429.36
1893	NAVARRIT	45	FILIPINA CON ESCOTE REDONDO, MANGA CORTA Y PANTALON FEMENINO	J60.	9	\$ 170.36	\$ 1,533.24
1894	NIVEL CENTRAL	45	FILIPINA CON ESCOTE REDONDO, MANGA CORTA Y PANTALON FEMENINO	J60.	496	\$ 170.36	\$ 84,498.56
1895	OAXACA	45	FILIPINA CON ESCOTE REDONDO, MANGA CORTA Y PANTALON FEMENINO	J60.	66	\$ 170.36	\$ 11,243.76
1896	PUEBLA	45	FILIPINA CON ESCOTE REDONDO, MANGA CORTA Y PANTALON FEMENINO	J60.	40	\$ 170.36	\$ 6,814.40
1897	SAN LUIS POTOSI	45	FILIPINA CON ESCOTE REDONDO, MANGA CORTA Y PANTALON FEMENINO	J60.	9	\$ 170.36	\$ 1,533.24
1898	SINALOA	45	FILIPINA CON ESCOTE REDONDO, MANGA CORTA Y PANTALON FEMENINO	J60.	3	\$ 170.36	\$ 511.08
1899	TAMAULIPAS	45	FILIPINA CON ESCOTE REDONDO, MANGA CORTA Y PANTALON FEMENINO	J60.	3	\$ 170.36	\$ 511.08
1900	VERACRUZ NORTE	45	FILIPINA CON ESCOTE REDONDO, MANGA CORTA Y PANTALON FEMENINO	J60.	25	\$ 170.36	\$ 4,259.00
1901	VERACRUZ SUR	45	FILIPINA CON ESCOTE REDONDO, MANGA CORTA Y PANTALON FEMENINO	J60.	27	\$ 170.36	\$ 4,599.72
1902	YUCATAN	45	FILIPINA CON ESCOTE REDONDO, MANGA CORTA Y PANTALON FEMENINO	J60.	46	\$ 170.36	\$ 7,836.56
1903	ZACATECAS	45	FILIPINA CON ESCOTE REDONDO, MANGA CORTA Y PANTALON FEMENINO	J60.	42	\$ 170.36	\$ 7,155.12

\$ 110,106,505.16
IVA \$ 17,617,040.83
TOTAL \$ 127,723,545.99

JAVIER BARROETA BARON
REPRESENTANTE LEGAL

LOS PRECIOS OFERTADO SON FIJOS DURANTE LA VIGENCIA DEL CONTRATO

CIENTO VEINTISIETE MILLONES SETECIENTOS VEINTITRES MIL QUINIENTOS CUARENTA Y CINCO PESOS 99/100 M.N.

ANEXOS
VISION DE CONTRATO
Y APOYO TECNICO



INSTITUTO MEXICANO DEL SEGURO SOCIAL

ANEXO 2

“DOMICILIO DE ENTREGA DE LOS BIENES”

ANEXOS
DIVISION DE CONTRATOS
Y APOYO TECNICO

EL PRESENTE ANEXO CONSTA DE 26 HOJAS INCLUYENDO ESTA CARATULA

LPN 00641320-001-10

DELEGACION ó UMAE	LUGAR DE ENTREGA	LUGAR DE PAGO
ALMACÉN DE PROGRAMAS	Calzada Vallejo No. 675,	
ESPECIALES Y RED FRÍA	Colonia Magdalena de las Salinas,	
(nivel Central)	Delegación Gustavo. A. Madero,	
	C. P. 07760, México, D. F.	

ANEXOS
DIVISION DE CONTRATO
Y APOYO TECNICO

NO. CONTRATO: 100056
 NO. REQUISICION: 09802100203101018
 ANEXO 2

PROVEEDOR : UNIFORMES INDUSTRIALES COMANDO, S. A. DE C. V.
 U.P.C. : UIC -690719-V7A
 NO. PROVEEDOR: 00030286

ANTXU
VISION DE CONTRATO
Y APOYO TECNICO

BATA, TRES CUARTOS DE LARGO Y MANGA CORTA, MASCULINO. TALLA: CHICA. TELA: POPELINA FALLA: 80% POLIESTER 20% ALGODON, COLOR ARENA CODIGO PANTONE 16-0928 TP O TC LOGOSIMBOLO DEL IMSS, COLOR/COD. PANTONE: VERDE 561 C O 561 U TIPO: RECTO: CUELLO: SPORT CON PESPUETE INTERIOR. DELANTEROS: DOS BOLSAS. CIERRA AL FRETE CON CUATRO BOTONES Y OJALOS, ABERTURA VERDE AL EN CADA COSTADO PARA ACCESO A LA BOLSA DEL PANTALON, TRES BOLSAS DE POCHE, UNA DEBAJO DE LA CINTURA EN CADA PIEZA Y UNA EN EL LADO IZQUIERDO A LA ALTURA DEL PECHO. ESPALDA: DE DOS PIEZAS CON ABERTURA EN LA PARTE INFERIOR DE LA COSTURA, CINTURON AJUSTABLE CON DOS BOTONES Y OJALOS. MANGA: RECTA DE UNA PIEZA. CON PUÑO SINDADO. LOGOSIMBOLO DEL IMSS ESTAMPADO EN LA MANGA IZQUIERDA. PARA LAS SITUACIONES CATEGORIAS: ADMINISTRAR DE ADMON... EN UNIDAD MEDICA, ADMINISTRAR DE ADMON... EN UNIDAD ADMINISTRATIVA DE ALMACEN, AUXILIAR DE SERVICIOS ADMINISTRATIVOS (A) AYUDANTE DE ATOPSIAS, AYUDANTE DE ENFERMERIA, COORDINADOR DE ALMACEN, MENSAJERO (A), OFICIAL DE ALMACEN, OPERADOR DE TIENDAS, OPERADOR GENERAL EN TIENDAS. ** (A) CUANDO LABOREN EN UNIDAD MEDICA** . VOLUMEN I, CEDULA 1.

CLAVE DEL ARTICULO
 210 110 0119 05 01
 NO. ENTREGA
 1
 2

FECHA ENTREGA	CLAS. EVAL.	CANTIDAD DE PIEZAS
30/06/2010	098001150900	1.00
15/08/2010	098001150900	3.00

BATA, TRES CUARTOS DE LARGO Y MANGA CORTA, MASCULINO. TALLA: MEDIANA. TELA: POPELINA FALLA: 80% POLIESTER 20% ALGODON, COLOR ARENA CODIGO PANTONE 16-0928 TP O TC LOGOSIMBOLO DEL IMSS, COLOR/COD. PANTONE: VERDE 561 C O 561 U TIPO: RECTO: CUELLO: SPORT CON PESPUETE INTERIOR. DELANTEROS: DOS BOLSAS. CIERRA AL FRETE CON CUATRO BOTONES Y OJALOS, ABERTURA VERDE AL EN CADA COSTADO PARA ACCESO A LA BOLSA DEL PANTALON, TRES BOLSAS DE POCHE, UNA DEBAJO DE LA CINTURA EN CADA PIEZA Y UNA EN EL LADO IZQUIERDO A LA ALTURA DEL PECHO. ESPALDA: DE DOS PIEZAS CON ABERTURA EN LA PARTE INFERIOR DE LA COSTURA, CINTURON AJUSTABLE CON DOS BOTONES Y OJALOS. MANGA: RECTA DE UNA PIEZA. CON PUÑO SINDADO. LOGOSIMBOLO DEL IMSS ESTAMPADO EN LA MANGA IZQUIERDA. PARA LAS SITUACIONES CATEGORIAS: ADMINISTRAR DE ADMON... EN UNIDAD MEDICA, ADMINISTRAR DE ADMON... EN UNIDAD ADMINISTRATIVA DE ALMACEN, AUXILIAR DE SERVICIOS ADMINISTRATIVOS (A) AYUDANTE DE ATOPSIAS, AYUDANTE DE ENFERMERIA, COORDINADOR DE ALMACEN, MENSAJERO (A), OFICIAL DE ALMACEN, OPERADOR DE TIENDAS, OPERADOR GENERAL EN TIENDAS. ** (A) CUANDO LABOREN EN UNIDAD MEDICA** . VOLUMEN I, CEDULA 1.

UNIFORMES INDUSTRIALES COMANDO, S. A. DE C. V.
 UIC - 890719-V7A
 00030286

ANEXOS
 MISION DE CONTRATO
 Y APOYO TECNICOS

NO. ENTREGA 3
 FECHA 30/06/2010
 DESTINO 098001150900
 CLAS. PTAL. 098001150900

NO. ENTREGA	FECHA	CLAS. PTAL.	CANTIDAD
3	30/06/2010	098001150900	12.00
4	15/06/2010	098001150900	25.00

DESCRIPCION
 BATA, TRES CUARTOS DE LARGO Y MANGA CORTA, MASCULINO. TALLA: GRAND. TELA: PÓPOLINA FALLA: 80% POLIESTER 20% ALGODON. COLOR ARENA CODIGO PANTONE 16-0929 TP O TCC LOGOSIMBOL DEL IMSS. COLOR/COD. PANTON E: VERDE 561 C O 561 U TIPO: RECTO: CUELLO: SPORT CON RESPUNTE AIREDEDOR, DELANTERO: DE DOS PIEZAS, CIERRA AL FRENTE CON CUATRO BOTONES Y OJALES, ABERTURA VERTICAL EN CADA COSTADO PARA ACCESO A LA BOLSA DEL PANTALON, TRES BOLSAS DE PARCHA, Y UNA DEBAJO DE LA CINTURA EN CADA PIEZA Y

PLA: SPORT CON RESPUNTE ALREDEDOR, DELANTERO: DE DOS PIEZAS, CIERRA AL FRENTE CON CUATRO BOTONES Y OJALES, ABERTURA VERTICAL EN CADA COSTADO PARA ACCESO A LA BOLSA DEL PANTALON, TRES BOLSAS DE PARCHA, UNA DEBAJO DE LA CINTURA EN CADA PIEZA Y UNA EN EL TALLE ATRÁS DE LA PIERA Y LA PIERA EN LA PARTE INTERIOR DE LA COSTURA SIN FLETON ADAPTABLE CON DOS BOTONES Y OJALES. MANGA: RECTA DE UNA PIEZA, CON PUÑO SIMULADO. LOGOSIMBOL DEL IMSS ESTAMPADO EN LA MANGA IZQUIERDA. PARA LAS SIGUIENTES CATEGORIAS: AUXILIAR DE ADMON. EN UNIDAD MEDICA, AUXILIAR DE ADMON. EN UMC, AUXILIAR DE ALMACEN, AUXILIAR DE SERVICIOS ADMINISTRATIVOS (A) AYUDANTE DE AUTOPSIAS, AYUDANTE DE EMBALSAMIENTO, COORDINADOR DE ALMACEN, MENSAJERO (A), OPERADOR GENERAL DE TIENDAS, OPERADOR GENERAL DE TIENDAS DE ALMACEN EN UNIDAD MEDICA** VOLUNTARIADO MEDICO I.

✓

PROGRAMA DE ENTREGAS
 No. CONTRATO: 100056
 No. REQUISICION: 09802100203101018
 ANEXO 2

PROVEEDOR : UNIFORMES INDUSTRIALES COMANDO, S. A. DE C. V.
 D.F.C. : VIC -690719-V7A
 No. PROVEEDOR: 00030286

TIPO DEL ARTICULO
 110 110 0176 05 01

UNA EN EL LADO IZQUIERDO A LA ALTURA DE
 EL PECHO. ESPALDA: DE DOS PIEZAS CON ABERTURA EN LA PARTE INFERIOR DE LA COSTURA, CINTURON AJUSTABLE CON DOS BOTONES Y OJALAS. MANGA: RECTA DE UNA PIEZA, CON PUÑO SIMULADO. LOGOSIMBOLO DEL IMSS, ESTAMPADO EN LA MANGA TROQUELEADO EN LA COSTURA DE LA MANGA. AJUSTABLE EN LA MANGA. EN LA UNIDAD MEDICA, AUXILIAR DE ADMON. EN SERVICIOS ADMINISTRATIVOS DE AYUDANTE DE AUTOPSIAS, AYUDANTE DE ENFERMERIA, COORDINADOR DE ALMACEN, MENSAJERO (A), OFICIAL DE ALMACEN, OPERADOR DE TIENDAS, OPERADOR GENERAL EN TIENDAS. *(A) CUANDO LABOREN EN UNIDAD MEDICA. VOLUMEN I, CEDULA 1.

FRACCIÓN	DESCRIPCIÓN	CANTIDAD	PRECIO UNITARIO	TOTAL
03/06/2010	UNIFORME	12.00	12.00	144.00
15/08/2010	UNIFORME	12.00	12.00	144.00

BATA, TRES CUARTOS DE LARGO Y MANGA CORTA, MASCULINO. TALLA: EXTRA-GRANDE. TELA: POPELINA FALLA: 80% POLIESTER 20% ALGODON, COLOR ARENA CODIGO FANTONE 16-0928 TALLA: 561 O 561 U TIPO: RECTO
 CUELLO: SPORT CON RESPUNTE ALREDEDOR, DELANTERO: DE DOS PIEZAS, CIERRA AL FRENTAL CON CUATRO BOTONES Y OJALES, ABERTURA VERTICAL EN CADA COSTADO PARA ACCESO A LA BOLSA DEL PANTALON, TRES BOLSAS DE PAQUETE, UNA DEBAJO DE LA CINTURA EN CADA PARTE, Y UNA EN EL LADO IZQUIERDO A LA ALTURA DEL PECHO. ESPALDA: DE DOS PIEZAS CON ABERTURA EN LA PARTE INFERIOR DE LA COSTURA, CINTURON AJUSTABLE CON DOS BOTONES Y OJALES. MANGA: RECTA DE UNA PIEZA, CON PUÑO SIMULADO. LOGOSIMBOLO DEL IMSS EN

ANEXOS
 DIVISION DE CONTRA
 Y APOYO TECNICO

Handwritten mark resembling a stylized 'f' or '7'.

PROVEEDOR : UNIFORMES INDUSTRIALES COMANDO, S. A. DE C. V.
P.C. : UIC - 890719-V7A
O. PROVEEDOR: 00030286

PLAVE DEL ARTICULO : 10 110 0200 05 01
DESCRIPCION : MEN I, CEDULLA 1.

FECHA ENTREGA : 30/06/2010
FECHA ENTREGA : 15/08/2010

CLAS. PLAT. :
DESTINO : 098001150900
098001150200

NO. ENTREGA

CANTIDAD DE PIEZAS : 1.00
3.00

ANEXOS
DIVISION DE CONTRATACION
APOYO TECNICO

PLAVE DEL ARTICULO : 10 110 0242 03 01

DAVA, SERVO CANTON DE LANTO Y MANGA SPORT
A, MARQUILINO, TALLA: MEDIANA, PARA: POPE
LINA PALLA 80% POLIESTER 20% ALGODON, CO
FOR VERDE AGUA CODIGO PANTONE 19 5414 TP
O TC, LOGOSIMBOLO: COLOR/COD. PANTONE V
ERDE 561 C O 561 U. TIPO: RECTO., CUELLO
: SPORT CON PESPUNTE ALREDEDOR, DELANTER
O: DE DOS BOTONES Y OJALES, ABERTURA VERTICA
L EN CADA COSTADO PARA ACCESO A LA BOLSA
DEL PANTALON, TRES BOLSAS EN CADA PUNTA, UN
A ABAJO DE LA CINTURA EN LA ALTEURA DEL P
A EN EL LADO IZQUIERDO A LA ALTEURA DEL P
ECHO ESPALDA: DE DOS PIEZAS CON ABERTURA
EN LA PARTE INFERIOR DE LA COSTURA, CIN
TORON AJUSTABLE CON DOS BOTONES Y OJALES
MANGA: RECTA DE UNA PIEZA, CON PUÑO SE
MUELDO, LOGOSIMBOLO DEL IMSA ESTAMPADO Y
CENTRADO EN LA MANGA IZQUIERDA. PARA LA
SIGUIENTE CATEGORIA: PARA CAJERO EN TIE
NDAS. VOL. I CEDULLA 1.

DESCRIPCION :
NDAS. VOL. I CEDULLA 1.

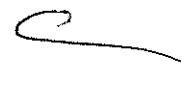

INSTITUCION: COMANDO EN JEFE FUERZAS ARMADAS PERUANAS
 DIRECCION: COMANDO EN JEFE FUERZAS ARMADAS PERUANAS
 DEPARTAMENTO: COMANDO EN JEFE FUERZAS ARMADAS PERUANAS
 PROGRAMA DE ENTREGAS
 No. CONTRATO: 1000056
 No. REQUISICION: 098021000203101018
 ANEXO 2

PROVEEDOR : UNIFORMES INDUSTRIALES COMANDO, S. A. DE C. V.
 F.C. : OIG -890719-V7A
 O. PROVEEDOR : 00030286

FECHA ENTREGA	CLAS. PTAL.	DESTINO	CANTIDAD DE PIEZAS
30/06/2010		098001150900	1.00
15/08/2010		098001150900	1.00

ANEXOS

VISION OF CONTRATO

V APROVO TECNICO

DESCRIPCION DE BARRA: OBERE QUANTON DE CARGO Y MANO LARGO
 A. DESCRIPCION DE BARRA: MANO LARGA: 20% ALGODON, C
 LINEA FALLA: 80% POLIESTER 20% ALGODON, C
 CILOR ALBENA CODIGO 16 998 00 0
 C, LOGOSIMBOLO: COLOR/COT, PATRON: VER
 DE 561 C O 561 U. TIPO: RECTO: CUELLO:
 SPORT CON PUNTO ALREDEDOR. DELANTERO:
 DE DOS PIEZAS, CIERRA AL FRENTE CON CUA
 TRO BOTONES Y OJALES, ABERTURA VERTICAL
 EN CADA COSTADO PARA ACCESO A LA BOLSITA
 EL PANTALON, TRES BOLSAS EN CADA CARRERA, UNA
 DEBAJO DE LA CINTURA EN CADA PIEZA Y UNA
 EN EL LADO Izquierdo A LA ALTURA DEL PE
 CHO. ESSEADA. DE DOS PIEZAS CON ABERTURA
 EN LA PARTE INFERIOR DE LA CARRERA, CIER
 TURON ALTERNAR CON DOS BOTONES Y OJALES
 MANGA: RECTA DE DOS PIEZAS Y LOGOSIMBOLO
 LO DEY TMS ESTANADO EN LA PARTE SUPERIO
 R DE LA MANGA. IZQUIERDA. PARA LAS SIGUIE
 NTES CATEGORIAS: ASISTENTE DE BIBLIOTEC
 ARIO, BIBLIOTECARIO, TECNICO EN BIBLIOTE
 CA, RAMA UNIVERSAL DE OFICINAS: AUXILIAR
 , OFICIAL Y COORDINADOR (A), OPERADOR TE
 LEFONICO "A", "D" Y "C". ** (A) CUANDO LA
 BOREN EN UNIDADES MEDIDAS** VOLUMEN I,
 Cedula 3.
 DESCRIPCION Cedula 3.

FECHA ENTREGA	CLAS. PTAL.	DESTINO	CANTIDAD DE PIEZAS
30/06/2010		098001150900	2.00
15/08/2010		098001150900	2.00

BATA, TRES CUARTOS DE LARGO Y MANGA LARG
 A, MASCULINO. TALLA: GRANDE. TELA: POPEL
 INA FALLA: 80% POLIESTER 20% ALGODON, CO

PROVEEDOR : UNIFORMES INDUSTRIALES COMANDO, S. A. DE C. V.
 F.C. : JIC - 8907191V7A
 O. PROVEEDOR: 00030286

ANEXOS
VISION DE CONTRATO
APoyo TECNICO

HAVE DEL ARTICULO
 10 110 0873 05 01
 DESCRIPCION
 EDULA 3.

FECHA ENTREGA	CLAS. PTAL.	CANTIDAD DE PIEZAS
30/06/2010	098001150900	1.00
15/08/2010	098001150900	3.00

RATA, TRES CUARTOS DE LARGO Y MANGA LARGA, MASCOTILINO. TALLA: EXTRA-GRANDE. TELA: POPELINA FALLA: 80% POLIESTER 20% ALGODON, COLOR ARENA CODIGO PANTONE 16-0928 TP O TC, LOGOSIMBOLO: COLOR/COD. PANTONE. VERDE 561 C O 561 U. TIPO: RECTO: CUELLO: SPORT CON PESPUENTE ALREDEDOR. DELANTERO: DE DOS PIEZAS, CIERRA AL FRENTE CON CUATRO BOTONES Y OJALES, ABERTURA VERTICAL EN CADA COSTADO PARA ACCESO A LA BOLSA DEL PANTALON, TRES BOLSAS DE PARCHÉ, Y UNA DEBAJO DE LA CINTURA EN CADA PIEZA Y

No. REQUISICION: 098021000203101018
ANEXO 2

PROVEEDOR : UNIFORMES INDUSTRIALES COMANDO, S. A. DE C. V.
F.C. : UIC - 890719-V7A
O. PROVEEDOR: 00030286

CLAVE DEL ARTICULO
10 110 0908 05 01

DESCRIPCION
I, CERVUJA 3.

FECHA
ENTREGA
15/08/2010

CIAJ. TALL.
DESJINO
098001150900

CANTIDAD
DE PIEZAS
1.00

BARBA, TRES CUARTOS DE LARGO Y MANGA LARGA
A, MASCULINO. TALLA: MEDIANA. TELA: SOPE
LINA FALSA: 50% POLIESTER 20% ALGODON, C
OLOR BLANCO, LOGOSIMBOLO: COLOR/COD. PAN
TONE. VERDE 561 C O 561 U. TIPO: RECTO:
CUELLO: SPORT CON PUNTO ALREDEDOR. D
ELANTERO: DE DOS PIEZAS, CIERA AL FRENT
E CON CUATRO BOTONES Y OJALES. ABERTURA
VERTICAL EN CADA COSTADO PARA ACCESO A L
A BOLSA DEL PANTALON, TRES BOLSAS DE PAR
CHE, UNA DEBAJO DE LA CINTURA EN CADA PI
EZA Y UNA EN EL LADO IZQUIERDO A LA ALTU
RA DEL PECHO. ESPALDA: DE DOS PIEZAS CON
ABERTURA EN LA PARTE INFERIOR DE LA COS
TURA, CINTURON AJUSTABLE CON DOS BOTONES
Y OJALES. MANGA: RECTA DE DOS PIEZAS Y
LOGOSIMBOLO DEL TMS ESTAMPADO EN LA PAR
TE SUPERIOR DE LA MANGA IZQUIERDA. PARA
LAS SIGUIENTES CATEGORIAS: BECADOS (CARR
ERAS TECNICAS), AUXILIAR DE LABORATORIO
Y LABORATORISTA, BIOLOGO, CITOTECNOLOGO,
FONOAUDILOGO, HISTOTECNOLOGO, QUIMICO

ANEXOS
VISION DE CONTRATO
APOYO TECNICO

✓

PROVEEDOR : UNIFORMES INDUSTRIALES COMENDO, S. A. DE C. V.
 R.F.C. : UIC - 890719-V7A
 C. PROVEEDOR: 00030286

LAVE DEL ARTICULO DESCRIPCION
 10 110 0945 05 01 CLA 3.

FECHA	CLAS. PTAL.	CANTIDAD
15/08/2010	098001150900	2.00

ANEXOS
DIVISION DE CONTRATOS
AYUDO TECNICO

BATA, TRES CUARTOS DE LARGO Y MANGA LARGA, MASCULINO. TALLA: GRANDE. TELA: POPELINA FALLA: 80% POLIESTER 20% ALGODON, COLOR BLANCO, LOGOSIMBOLICO: COLOR/COD. PAÑAL VERDE 561 C O 561 U. TIPO: RECTO: CURVILLO: SEPT COM SEPTUNTE ALREDEDOR. DE LANTERO: DE DOS PIEZAS, CIERRA AL TRENTE CON CUATRO BOTONES Y OJALES, ABERTURA VERTICUAL EN CADA COSTADO PARA ACCESO A LA BOLSERA DEBAJO DE LA CINTURA EN CADA PIERNA Y UNA EN EL LADO EXTERIOR A LA ALTURA DEL PECHO. RESABIDA. DE DOS PIEZAS CON ABERTURA EN LA PARTE INFERIOR DE LA COSTURA, CINTURON AJUSTABLE CON DOS BOTONES Y OJALES. MANGA: RECTA DE DOS PIEZAS Y LOGOSIMBOLICO DEL IMSS ESTAMPADO EN LA PARTE SUPERIOR DE LA MANGA IZQUIERDA. PARA LAS SIGUIENTES CATEGORIAS: DEBIDOS (CARRERAS TECNICAS), AUXILIAR DE LABORATORIO Y LABORATORISTA, BIOTECNOLOGO, QUIMICO, FONOAUDIOLOGO, FISIOLOGO, QUIMICO CLINICO JEFE DE SECCION, QUIMICO RESPONSABLE, TECNICO BACTERIOLOGO, VOLUNTARIADO IA 3.

LAVE DEL ARTICULO DESCRIPCION
 110 110 0978 05 01 LA 3.

FECHA	CLAS. PTAL.	CANTIDAD
30/06/2010	098001150900	2.00
15/08/2010	098001150900	5.00

ENTREGA
 ENTREGA
 ENTREGA

DESTINO
 DESTINO
 DESTINO

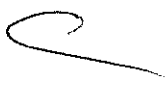

PROVEEDOR : UNIFORMES INDUSTRIALES COMANDO, S. A. DE C. V.
 P.C. : DIC - 890719-V7A
 O. PROVEEDOR: 00030286

ANEXOS
DIVISION DE CONTRATOS
VAPOYO TECNICO

PLAVE DEL ARTICULO 110 DEL 1612 05 01 A Y ODONTOLOGIA. VOLVIMEN I, CERVIZIA 7.

FECHA	CLAS. FINAL	CANTIDAD
ENTREGA	DESTINO	DE PIEZAS
20/06/2010	098001150900	3.00
15/09/2010	098001150900	5.00

BATA LARGA DE MANGA LARGA, MASCULINO. TA
 LLA: MEDIANA, TELA: POPELINA FALLA: 80%
 POLIESTER 20% ALGODON, COLOR BLANCO, LOG
 O SIMBOLO DEL IMSS COLOR VERDE CODIGO PAN

BATA LARGA DE MANGA LARGA, MASCULINO. TA
 LLA: CHICA, TELA: POPELINA FALLA: 80% PO
 LIESTER 20% ALGODON, COLOR BLANCO, LOGOS
 SIMBOLO DEL IMSS COLOR VERDE CODIGO PAN
 NE VERDE 81 C O 861 U. TIPO: RECTO. QUE
 TIENE 4 BOTONES DE CIERRE EN LA PARTE DE
 ARRIBA DE LA MANEJA. CIERRE EN LA PARTE DE
 ARRIBA EN CADA CORTADO PARA ASESOR A LAS B
 OLSAS DEL PANTALON. TRES BOLSAS DE PAREC
 E, UNA ABAJO DE LA CINTURA EN CADA PIEZA
 Y UNA EN EL TADO IZQUIERDO A LA ALTURA
 DEL PECHO. ESPALDA: DE DOS PIEZAS CON AB
 ENTURA EN LA PARTE INFERIOR DE LA COSTUR
 A. MANGA: RECTA DE DOS PIEZAS Y LOGOSIMB
 OLO DEL IMSS ESTAMPADO EN LA PARTE SUPER
 IOR DE LA MANGA IZQUIERDA. PARA LAS SIGU
 IENTES CATEGORIAS: AUXILIAR DE LABORATOR
 IO, LABORATORISTA, QUIMICO CLINICO, OFIC
 INADOR DE SERVICIOS ADMINISTRATIVOS, MEDIC
 LABORATORIO, ESTOMATOLOGO MAXILO-FACIAL, ES
 TOMATOLOGO, ESTOMATOLOGO EN U.M.T, MEDIC
 O, MEDICO EN U.M.T, MEDICO VETERINARIO,
 ORIENTADOR TECNICO MEDICO, ORTOPEDISTA,
 PROMOTOR DE ESTOMATOLOGIA, PSICOLOGO EN
 UNIDADES MEDICAS, BECADOS; MEDICO RESIDE
 NTE EN PERIODO DE ADIESTRAMIENTO EN UNA
 ESPECIALIDAD, MEDICO INTERNO DE PREGRADO
 EN MEDICINA Y MEDICO FACANTE DE MEDICIN
 A Y ODONTOLOGIA. VOLVIMEN I, CERVIZIA 7.

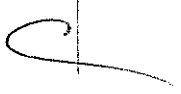

DIRECCION GENERAL DE ADMINISTRACION
 DEPARTAMENTO DE COMPRAS Y SERVICIOS
 DIVISION DE CONTRATACION DE BIENES Y SERVICIOS
 OFICINA CENTRALES - RESERVA DE COMPLEMENTACION DE BARRAS COMPLEMENTOS: 21:23:30 m.

NO. CONTRATO: 100056
 NO. REQUISICION: 09802100203101018
 ANEXO 2

PROVEEDOR : UNIFORMES INDUSTRIALES COMANDO. S. A. DE C. V.
 U.F.C. : UIC-890719-V7A
 ID. PROVEEDOR: 00030286

ANEXOS
VISION DE CONTRATO
VAPORO TECNICO

CLAVE DEL ARTICULO : 210 110 1646 05 01
 DESCRIPCION : INNA Y ODONTOLOGIA. VOLUMEN 1, CEDULA 7.

NO. ENTREGA	FECHA ENTREGA	CLAS. TIPO.	DESTINO	CANTIDAD DE PIEZAS
33	30/06/2010		098001150900	18.00
34	15/08/2010		098001150900	25.00

MATERIAL PARA LARVA DE MANGA TAJADA, MASCULINO. TALLA: GRANDE, TELA: POBELINA FALLA. 80% POLIESTER 20% ALGODON. COLOR BLANCO, LOGO SIMBOLO DEL IMS COLOR VERDE CODIGO PANTONE VERDE 561 C O 561 U. TIPO: RECTO. CUERPO: SPORT CON PESPUENTE ALREDEDOR. DELANTERO: DE DOS PIEZAS, CIERRA AL FRENTE CON CUATRO BOTONES Y OJALOS, ABERTURA VERTECAL EN CADA COSTADO PARA ACCESO A LAS



ORDEN DE COMPRA No. 09802100203101018
PROGRAMA DE ENTREGAS
No. CONTRATO: 100056
No. REQUISICION: 09802100203101018
ANEXO 2

PROVEEDOR : UNIFORMES INDUSTRIALES COMANDO, S. A. DE C. V.
C.F.C. : UIC - 890719-VVA
No. PROVEEDOR : 00030286

FECHA ENTREGA	CLAS. PTAL.	CANTIDAD DE PIEZAS
30/06/2010	098001150900	24.00
15/08/2010	098001150900	48.00

DESCRIPCION DE MATERIALES Y/O SERVICIOS A ENTREGAR EN LA PARTE INFERIOR DE LA

ARTICULO DE ENTREGA DE LA PARTE INFERIOR DE LA

15 ENTREGA 30/06/2010 098001150900 24.00

16 ENTREGA 15/08/2010 098001150900 48.00

DESCRIPCION DE MATERIALES Y/O SERVICIOS A ENTREGAR EN LA PARTE INFERIOR DE LA

BATA LARGA DE MANEJO LARGA, MASCULINO. TALLA: EXTRA-GRANDE. TELA: POPELINA BLANCA. 90% POLIESTER 10% ALGODON, COLOR BLANCO. LOGO SIMBOLO DEL INSS COLOR VERDE CODIGO PANTONE VERDE 561 C O 561 U. TIPO: RECTO. CUELLO: SPOON CON PUNTA ALREDEDOR DELANTERO. DE DOS PIEZAS, CIERRA AL FRENTE CON CUATRO BOTONES Y OJALES, ABERTURA VERTICAL EN CADA COSTADO PARA ACCESO A LAS BOLSAS DEL PANTALON. TRES BOLSAS DE PARCHA, UNA ABAJO DE LA CINTURA EN CADA PIEZA Y UNA EN EL LADO IZQUIERDO A LA ALTURA DEL PECHO. ESPALDA: DE DOS PIEZAS CON ABERTURA EN LA PARTE INFERIOR DE LA

ANEXOS
VISION DE CONTRAT
Y APUNTA TECNICA

No. REQUISICION: 09802100203101018
 ANEXO 2
 PROGRAMA DE ENTREGAS
 No. CONTRATO: 100056
 REQUERIMIENTOS DE ABASTECIMIENTO: 31:24 P.m.

PROVEEDOR : UNIFORMES INDUSTRIALES COMANDO, S. A. DE C. V.
 F.C. : UIC - 890719-V7A
 O. PROVEEDOR: 00030286

CLAVE DEL ARTICULO
 10 110 1703 05 01

DESCRIPCION	CANTIDAD	PRECIO UNITARIO	TOTAL
REPERA	30/06/2010	093001150900	279003452700
ENTREREA	15/08/2010	0980021150000	147003150000

ANEXOS
DIVISION DE CONTRATO
V APOYO TÉCNICO

CAMISA DE MANGA CORTA Y PANTALON, MASCULINO. TALLA: CHICA, TELA: FOPELINA FALLA 80% POLIESTER 20% ALGODON, COLOR/COD. PANTONE: ARENA 16-0926 TERCERO LOGOSIMBOLO: COLOR/COD. PANTONE VERDE 561 C O 561 U
 CAMISA: CORTA RECTO CUELLO: SEÑAL CON ENTRETELA Y PESPUENTE ALREDEDOR DELANTERO: DE DOS PIEZAS, VISTAS CON ENTRETELA, HERRA AL FRENTE CON SEIS ROTONES Y OJALAS, BOLSA DE PARCHA CON DIVISION, EN EL TADO IZQUIERDO A LA ALTURA DEL PECHO. ESPALDA: DE UNA PIEZA. MANGA: RECTA DE UNA ALDA. CON PURO SIMULADO Y LOGOSIMBOLO DE PIEZA. CON ESTAMPADO Y CENTRADO EN LA MANGA EL IMSS ESTAMPADO Y CENTRADO EN LA MANGA IZQUIERDA PANTALON: CORTA RECTO, OPLEADO SIN DOBLADILLO DELANTERO: DE DOS PIEZAS, BOLSA LATERAL EN CADA UNA, BRAGUETA S ENCILLA Y CIERRE METALICO. TRASERO: DE D

PROVEEDOR : UNIFORMES INDUSTRIALES COMANDO, S. A. DE C. V.
R.C. : DIC - 890719-V7A
PROVEEDOR : 00030286

LAVE DEL ARTICULO DESCRIPCION
20 125 1250 01 01 21.

FECHA ENTREGA	CLAS. PTAL.	CANTIDAD DE PIEZAS
30/06/2010	098001150900	1.00
15/08/2010	098001150900	3.00

ANEXO
MISION DE CONTRATO
VARIANTE

CAMISA DE MANO CORTA Y PANTALON, MASCULINO, TALLA: MEDIANA, TELA: POPELINA FALDA SIN POLIESTER 60% PEGODON, COLOR/COD. PANTALON: MANO CORTA VERDE VERDE 661 0 551
01 CAMISA: CORTA RECTO CUERPO: SPORT COLO: ENTRETELA Y PUNTO ALREDEDOR DELANTE: DE DOS PIEZAS, VICTAS CON ENTRETELA, CIERRA AL FRENTE CON SEIS BOTONES Y OJALS, BOLSA DE PARCHÉ CON DIVISION, EN EL LADO IZQUIERDO A LA ALTURA DEL PECHO. ESPALDA: DE UNA PIEZA. MANGA: RECTA DE UNA PIEZA, CON PUÑO SIMULADO Y LOGO SIMBOLO DEL IMSS ESTAMPADO Y CONTRADO EN LA MANGA IZQUIERDA PANTALON: CORTE RECTO. ORLEADO SIN DOLADILLO DELANTERO. DE DOS PIEZAS. BOLSA LATERAL EN CADA UNA, BRAGUETA SENCILLA Y CIERRE METALICO. TRASERO: DE DOS PIEZAS, BOLSA DE OJAL Y PINZA EN CADA UNA PANTALON: SENCILLA DE UNA PIEZA CON ENTRETELA, OJAL Y SIETE PRESILLAS. PARA LAS SIGUIENTES CATEGORIAS: AUXILIARES DE: SERVICIOS GENERALES EN UNIDAD MEDICA, SERVICIOS GENERALES EN U.M.C., VELOCIDAD Y MACHETERO. VOLUMEN I, CEDUVA 21.

LAVE DEL ARTICULO DESCRIPCION

PROGRAMA DE ENTREGAS
NO. CONTRATO: 100056
NO. REQUISICION: 09802100203101018
ANEXO 2

ROVEFOR : UNIFORMES INDUSTRIALES COMANDO, S. A. DE C. V.
P.O. : CIG -890719-V7A
O. PROVEEDOR: 00030288

10 125 1284 04 01 A 21.

FECHA ENTREGA	CLAS. ETAL.	CANTIDAD DE PIEZAS
30/05/2010	098001150900	1.00
15/08/2010	098001150900	2.00

ANEXOS DIVISION DE CONTRATO Y APOYO TECNICO

CAMISA DE MANGA CORTA Y PANTALON, MASQUETA
Y BOLSAS PARA: CINTAS, TELA, TOPPERA, BANDA
30% POLIESTER 70% ALGODON, COLOR/COD. B
ANTONE: AREMA 15-0928 TP O TC LOGOSIMBOLO:
O: COLOR/COD. PANTONE VERDE 561 C O 561
O. CAMISA: CORTE RECTO CUELLO: SPORT CON
ENTRETELA Y PESPUENTE ALFREDEDOR DELANTER
O: DE DOS PIEZAS, VISTAS CON BOTONES Y OJAL
CIERRA AL FRENTE CON SEIS BOTONES Y OJAL
BS, BOLSAS DE PARCHO CON DIVISION, EN EL
LADO IZQUIERDO A LA ALTURA DEL PECHO. ES
PARDA. DE UNA MANERA: REGATA EN UNA
PIEZA. DE DOS MANERAS: REGATA EN DOS
PIEZAS. EN LAS DOS MANERAS: REGATA EN
A: BOUTONERA PARABORDO: CORTE RECTO, CUBIEN
DO SIN DORADILLO DEBANTERO. DE DOS MANE
AS, BOLSA LATERAL EN CADA UNA, BRAGUETA
SENCILLA Y CIERRA METALICO. TRASERO: DE
DOS PIEZAS, BOLSA DE OJAL Y PINZA EN CAD
A UNA PEZINA: SENCILLA DE UNA PIEZA CON
ENTRETELA, BOUTON, OJAL Y SIETE PRESILLA
O. PARA LAS SIGUIENTES CATEGORIAS: AUXIL
IARES DE SERVICIOS GENERALES EN UNIDAD
MEDICA, SERVICIOS GENERALES EN T.M.C.,
VEHICULO Y MACHISTERO. VOLUMEN T, CEDIULA
21.

HABER DEL ARTICULO DESCRIPCION
10 125 1318 04 01 21.

FECHA ENTREGA	CLAS. ETAL.	CANTIDAD DE PIEZAS
30/06/2010	098001150900	1.00
15/08/2010	098001150900	1.00

CAMISA DE MANGA CORTA Y PANTALON, MASCUL

PROGRAMA DE ENTREGAS
NO. CONTRATO: 100056
NO. REQUISICION: 09802100203101018
ANEXO 2

PROVEEDOR: UNIFORMES INDUSTRIALES COMANDO, S. A. DE C. V.
C.F.C.: UIC - 850719-V7A
ID. PROVEEDOR: 00030286

ANEXOS
VISION DE CONTRATO
VABUYO TECNICO

LAVE DEL ARTICULO
110 125 1342 04 01

FECHA ENTREGA	CLAS. PTAL.	CANTIDAD DE PIEZAS
30/06/2010	098001150900	1.00
15/08/2010	098001150900	1.00

DESCRIPCION CEDIULA 21.
CAMISA DE MANEJA CORTA Y PANTALON, MASOTE
TINCO TALLA: MEDIANA, TELA: POPELINA FALLA
A 80% POLIESTER 20% ALGODON, COLOR/COD.
PANTONER: AZUL ELECTRICO 19-4050 TFC
LOGOSIMBLO: COLOR/COD. PANTONE BLANCO.
CAMISA: CORTE RECTO CUELLO: SPORT CON
NTRATELA Y PESPUNTE ALREDEDOR DELANTERO;
DE DOS PIEZAS, VISTAS CON ENTRETELA, CT
ERRA AL FRENTE CON SALS BOTONES Y OJALES
BOLESA DE PARCHA CON DIVISION, EN EL LA

PROVEEDOR : UNIFORMES INDUSTRIALES COMANDO. S. A. DE C. V.
I.F.C. : OIC - 890719-V7A
IO. PROVEEDOR : 00030286

PROGRAMA DE ENTREGAS
No. CONTRATO: 1000056
No. REQUISICION: 09802100203101018
ANEXO 2

ANEXOS
DIVISION DE MANTENIMIENTO
Y APoyo TECNICO

UNIFORMES INDUSTRIALES COMANDO. S. A. DE C. V.
PROGRAMA DE ENTREGAS
No. CONTRATO: 1000056
No. REQUISICION: 09802100203101018
ANEXO 2

FECHA DE ENTREGA: 30/06/2010
DESTINO: 098001150900

CAMISA DE MANEJA CORTA Y PANTALON, MASCULINO
TALLA: GRANDE, TELA: POPELINA FALLA

9

OFICINA GENERAL DE RELACIONES COMERCIALES DE ASESORIA Y CONSULTORIA
PROGRAMA DE ENTREGAS
NO. CONTRATO: 100056
NO. REQUISICION: 09802100203101018
ANEXO 2

GOVERNADOR : UNIFORMES INDUSTRIALES COMERCIO, S. A. DE C. V.
D.F.C. : DFC - 890719-V7A
ID. PROVEEDOR: 00030286

FECHA : 30/06/2010
ENTREGA : 098001150900
CLAS. ETAL. :
DESCRIPCION :
CANTIDAD :
DE PIEZAS : 47.00

ANEXOS
DIVISION DE CONTRATOS
Y APOYO TECNICO

DESCRIPCION DE LA OBLIGACION DEL PROVEEDOR: ENTREGAR UNIFORMES PARA LA
FABRIL PARA POLICIA EN 2010 ABSOLUTO, COLOR
0001 ENTREGAR: JERSEY NEGRO DE 100% TELA
COTON LOGO: NEGRO: COLOR/COD. PANTONE BLA
NCO. CAMISA: CORTE RECTO CUELLO: SPORT C
ON ENTRETELA Y PESTANTE ALREDEDOR DELAN
TERO: DE DOS PIEZAS, VISTAS CON ENTRET
A, CIERRA AD FRENTE CON SEIS BOTONES Y O
JALES, BOLSA DE PARCHA CON DIVISION, EN
EL LADO IZQUIERDO A LA ALTURA DEL PECHO.
ESPALDA. DE UNA PIEZA. MANGA. RECTA DE
UNA PIEZA, CON PUÑO SIMULADO Y LOGO: SIMBO
LO DEL JERSEY: NEGRO: Y ENTRETELA EN LA P
ARTE: NEGRO: ENTRETELA EN LA PARTE DE
TRONCO SIN ENTRETELA EN LA PARTE DE
ABDOMEN. BOLSA Y ENTRETELA EN CADA OTRA, PANTON
TA SIMULADA Y PESTANTE MEDICO. TERCERA.
DE DOS PIEZAS, BOLSA DE OJAL Y FINZA EN
CADA UNA PRETINA: SENCILLA DE UNA PIEZA
CON ENTRETELA, BOTON, OJAL Y SIETE PRESI
TILAS. PARA LAS SIGUIENTES CATEGORIAS: ES
PECIALISTAS EN EQUIPOS DE: AIRE ACONDICI
ONADO Y REFRIGERACION; ELECTRONICA MEDIC
A; ESPECIALIDADES; LABORATORIO; MECANICA
Y FLECIDOS; RAYOS X; ESPECIALISTAS EN: F
LUIDOS Y EMERGENTES Y PLANTAS DE LAVADO
OPERADORES DE MANTENIMIENTO EN S.M.C.
Y SERVICIOS INTERNOS DE CENTROS VACACIONA
LES. SERVICIOS PARA: EN AIRE ACONDICIONA
DO Y REFRIGERACION; EQUIPOS MEDICOS; EN
FLUIDOS Y EMERGENTES; PLANTAS DE LAVADO
Y TELECOMUNICACIONES; TECNICOS "B" EN:
EQUIPOS MEDICOS; FLUIDOS Y EMERGENTES;
PLANTAS DE LAVADO Y TELECOMUNICACIONES;
TECNICOS "C" EN: FLUIDOS Y EMERGENTES;
PLANTAS DE LAVADO Y TELECOMUNICACIONES.
TECNICOS: ELECTRICISTA; MECANICO; ELECTR

COMANDO EN JEFE FUERZAS ARMADAS COLOMBIANAS DE BOGOTA
 PROGRAMA DE ENTREGAS
 No. CONTRATO: 100056
 No. REQUISICION: 09802100203101018
 ANEXO 2

PROVEEDOR : UNIFORMES INDUSTRIALES COMANDO. S. A. DE C. V.
 N.F.C. : UIC-890719-V7A
 No. PROVEEDOR: 00030286

ONICO; PLOMERO; POLIVALENTE. TECNICOS EN
 : ELECTRONICA MEDICA Y LABORATORIO; EQUI
 POS DE ABSORCION; EQUIPOS DE RAYOS X/ EQ
 UIPOS HELICOIDAL; EQUIPOS RECIBOCANTES/
 EQUIPOS TURBOCENTRIFUGOS; MECANICA, WIT
 DOS Y RESISTALIDADES. VOLVIMEN I, CEDULA

110 125 1441 04 01

NO. ENTREGA	FECHA ENTREGA	CLAS. SEAL.	CANTIDAD DE PIEZAS
19	30/06/2010	DESTINO	10.00
		098001150900	

CAMISA DE MANGA CORTA Y PANTALON, MASCULINO. TALLA: ESPECIAL, TELA: POPELINA FALDA 30% POLIESTER 20% ALGODON, COLOR/COD. PANTONE: AZUL ELECTRICO 19-4050 TP O TC. BOLSAS DE PAACHE CON DIVISION, EN EL ADO IZQUIERDO A LA ALTURA DEL PECHO. ESPALDA: DE UNA PIEZA. MANGA: RECTA DE UNA PIEZA, CON PUÑO SIMULADO Y LOGOSIMBOLIO D EL IMSS ESTAMPADO Y CENTRADO EN LA MANGA IZQUIERDA PANTALON: CORTE RECTO, ORLEADO SIN DORELADILLO DELANTERO; DE DOS PIEZAS. BOLSA LATERAL EN CADA UNA, BRAGUETA S ENCILLAS Y CIERRE METALICO. TRABERO: DE DOS PIEZAS. BOLSA DE OJAL Y PINZA EN CADA UNA FRETTINA; ENCILLAS DE UNA PIEZA CON ENTRETRELLA. OJAL Y SIRTE PRESILLAS. PARA LAS SIGUIENTES CATEGORIAS: ESPECIALISTAS EN EQUIPOS DE: AIRE ACONDICIONADO Y REFRIGERACION; ELECTRONICA MEDICA; ESPECIALIDADES; LABORATORIO; MECANICA Y FLUIDOS; RAYOS X. ESPECIALISTAS EN: FLUIDOS Y ENERGETICOS Y PLANTAS DE LAVADO. OPERADORES DE: MANTENIMIENTO EN U.M.C. Y SERVICIOS INTERNOS DE CENTROS VACACIONALES

ANEXOS
 DIVISION DE CONTRATOS
 Y APOYO TECNICOS

OFICINA GENERAL DE ADMINISTRACION DE BIENESTAR SOCIAL: 21:57 P.M.
 PROGRAMAS DE ENTREGAS
 No. CONTRATO: 100056
 No. REQUISICION: 09802100203101018
 ANEXO 2

PROVEEDOR : UNIFORMES INDUSTRIALES COMANDO, S. A. DE C. V.
 U.F.C. : DIC - 890719-V7A
 NO. PROVEEDOR : 00030286

HEAVE DEL ARTICULO Y ESPERCIALIDADES, VOLUMEN I, CEDITA 21.

FECHA: 01/07/89
 CANTIDAD: 1000
 CLAS. PTD.
 DESCRIPCION: PIELINA CON CUELLO DE CORTAS REDONDEADA S, MANGA CORTA Y PANTALON, FEMENINO. TALLA: CHICA. TELA: POPELINA, FAMILIA 70 % POLIESTER 30 % ALGODON; COLOR: BLANCO; LOGO SIMBOLO COLOR CODIGO PANTONE. VERDE 561 C O 561 TIPO: FILIPINA CORTE SEMI PRINCES A DE TRES CUARTOS DE LARGO, MANGA CORTA; CUELLO: DE PUNTAS REDONDEADAS Y SOLAPA EN ESCUADRA; PUNTERO: DE CUATRO PUNTAS Y DIFERENCIA PARA TERRE DE BRENA CON SEIS BOTONES Y OVALS, CON DOS BOTAS INTERIORES RESERVADAS EN CORTE SEMI PRINCESA Y DIFERENCIA DE LA ESTRECHA, ABERTURA DE BOLSA CON ABETILLA SIMULADA DE LA MISMA TELA, VISTAS INTERNAS EN CRUCE CON EN TRETELA DE PELLON POSIONABLE, ABERTURAS LATERALES INTERIORES EN COSTADOS CON DOS LADILLO INTERIOR REDOBLAADO DE 1.2 CENTIMETROS DE ANCHO EN LA PARTE SUPERIOR DE CADA DELANTERO UN REFUERZO PARALELO A HOMBRO CON ANCHO DE SEIS CENTIMETROS, SOB

ANEXOS
 DIVISION DE CONTRATOS
 Y APOYO TECNICO

9

DEPARTAMENTO DE ECONOMIA Y FINANZAS
 DIRECCION GENERAL DE ADMINISTRACION DE BIENES NACIONALES
 PROGRAMA DE ENTREGAS
 No. CONTRATO: 100056
 No. REQUISICION: 098021000203101018
 ANEXO 2

PROVEEDOR : UNIFORMES INDUSTRIALES COLIANDO S. A. DE C. V.
 UIC - 890719-V7A
 NO. PROVEEDOR : 00030286

ANEXOS
DIVISION DE CONTRATO
VAPORO TENDAS

HAVE DEL ARTICULO
 110 125 460 00 01

FECHA ENTREGA	CLAS. PTAL.	CANTIDAD DE PIEZAS
15/08/2010	098001150900	6.00

FILIPINA CON CUELLO DE PUNTAS REDONDEADA
 DE MANGA CORTA Y SANTIAGON; PUNTERO; TALLA
 MESTRANA; TELA: PERFORADA; BATA 100% V
 OLISTER 30% Y ALGODON; COLOR: BLANCO; LIG
 COSIMBOLO COLOR CODIGO UNIFORME: VERDE DE
 100% 501 TIPO: FILIPINA CORTE SEMI PRINC
 RSA DE TRES CUARTOS DE LARGO, MANGA CORT
 A; CUELLO: DE PUNTAS REDONDEADAS Y SOLAP
 A EN ESCUADRA; DELANTERO: DE CUATRO PIEZ
 AS Y CRUCE CENTRAL PARA CIERRE DE BRENDA
 CON SEIS BOTONES Y OJALES, CON DOS BOLS

ERRETO CON UN PESANTE AL FILO EN LA PA
 RTE INFERIOR PARA FIJAR A PRENDA; ESPALD
 A: DE TRES PIEZAS CORTE SEMI PRINCESA CON
 CINJURON FIJO EN LA PARTE CENTRAL DE UN
 A PIERNA Y PUNTERO AL FILO; MANGA: RECTA
 DE UNA PIEZA CON CUELLO DE 2.5 CENTI
 METROS Y TELA PERFORADA; PUNTERO: DE UN
 A PIERNA Y PUNTERO AL FILO; TELA: PERFOR
 ADA; CUELLO: DE PUNTAS REDONDEADAS Y SOLAP
 A EN ESCUADRA; DELANTERO: DE CUATRO PIEZ
 AS Y CRUCE CENTRAL PARA CIERRE DE BRENDA
 CON SEIS BOTONES Y OJALES, CON DOS BOLS
 ERRETO CON UN PESANTE AL FILO EN LA PA
 RTE INFERIOR PARA FIJAR A PRENDA; ESPALD
 A: DE TRES PIEZAS CORTE SEMI PRINCESA CON
 CINJURON FIJO EN LA PARTE CENTRAL DE UN
 A PIERNA Y PUNTERO AL FILO; MANGA: RECTA
 DE UNA PIEZA CON CUELLO DE 2.5 CENTI
 METROS Y TELA PERFORADA; PUNTERO: DE UN
 A PIERNA Y PUNTERO AL FILO; TELA: PERFOR
 ADA; CUELLO: DE PUNTAS REDONDEADAS Y SOLAP
 A EN ESCUADRA; DELANTERO: DE CUATRO PIEZ
 AS Y CRUCE CENTRAL PARA CIERRE DE BRENDA
 CON SEIS BOTONES Y OJALES, CON DOS BOLS

PROGRAMA DE ENTREGAS
 No. CONTRATO: 100056
 No. REQUISICION: 09802100203101018
 ANEXO 2

PROVEEDOR : UNIFORMES INDUSTRIALES COMANDO. S. A. DE C. V.
 R.F.C. : UIC -690719-V7A
 No. PROVEEDOR : 00030286

ANEXOS
 MISION DE CONTRATO
 Y ABONO TECNICO

EN CADA DELANTANDO UN PROVEEDOR PARA SERVICIO A
 DEJARLO CON AGENDA DE TRABAJO DE ENTREGA DE UN
 ENTREGADO CON UN PROVEEDOR DEL PISO EN LA
 PARTE INFERIOR PARA FIJAR A PRENDA; ESPA
 DA DE TRES PIEZAS CORTA SEMIREDONDEADA
 UN CANTON EN LA PARTE GENERAL DE
 UNA PIEZA Y PESUPUNTA AL PISO; MANGA; REC
 TA DE UNA PIEZA CON DOBLADILLO DE 3,0 CE
 NTIMETROS Y LOGOSIMBOLO DEL INSE CENTRAD
 O Y TUBERADO EN LA MANGA REDONDEADA, PAN
 TALLON: CORTA RECTO ORLEADO SIN DOBLADILLO
 DE UNA PIEZA DE DOBLADILLO CON CINTURON
 DE UNA PIEZA DE DOBLADILLO DE UNA PIEZA DE
 UN DOBLADILLO CON DOBLADILLO DE UNA PIEZA DE
 UN DOBLADILLO CON DOBLADILLO DE UNA PIEZA DE
 A, EDUCACION TIPO ALMIDONADO PERMANENTE.
 PARA LAS SIGUIENTES CATEGORIAS: AUXILIA
 R DE ATENCION MEDICA DE CENTROS VACACION
 ALES Y AUXILIAR DE ATENCION MEDICA ATENC
 ION MEDICA EN U.M.E.M.C.; AUXILIAR DE EN
 FERMERIA EN UNIDAD MEDICA Y AUXILIAR DE
 ENFERMERIA GENERAL; BECARIOS; POSTGRADO B
 E ENFERMERIA Y ENFERMERIA BASICA, ENFERM
 ERA ESPECIALISTA, ENFERMERA GENERAL, ENF
 ERMERA JEFE DE PISO Y PARTERA. VOUCHER 1
 CATEGORIA 6.
 DESCRIPCION
 , CEBUJA 6.

11.11.10 DEL ANTECIBO
 110 115 4478 00 01
 10. ENTREGA
 2

FECHA ENTREGA 15/08/2010
 CLAS. P.FAB.
 DESTINO 098001150900
 CANTIDAD DE PIEZAS 8.00

FILIPINA CON CUELLO DE PUNTAS REDONDEADA

OFICINA DE ADMINISTRACION DE CONTRATACIONES Y SERVICIOS
PROGRAMA DE ENTREGAS
NO. CONTRATO: 100056
NO. REQUISICION: 09802100203101018
ANEXO 2

PROVEEDOR : UNIFORMES Y ACCESORIOS COMANDO, S. A. DE C. V.
R.F.C. : UIC - 890719-V7A
NO. PROVEEDOR: 00030286

CLAVE DEL ARTICULO : 210 125 1406 00 01
DESCRIPCION : CHDULA S.
CHDULA S.

REQUERIDA : 1000
ENTREGADA : 1000
RESERVA : 0000
CANTIDAD
DE PROVEEDOR

ANEXOS
DIVISION OF CONTRATS
MAY 2001



INSTITUTO MEXICANO DEL SEGURO SOCIAL

ANEXO 3

“DICTÁMEN DE DISPONIBILIDAD PRESUPUESTAL”

ANEXOS
DIVISION DE CONTRATOS
APOYO TECNICO

EL PRESENTE ANEXO CONSTA DE 2 HOJAS INCLUYENDO ESTA CARATULA

INSTITUTO MEXICANO DEL SEGURO SOCIAL

DIRECCION DE FINANZAS
COORDINACIÓN DE PRESUPUESTO E INFORMACIÓN PROGRAMÁTICA
DICTAMEN DE DISPONIBILIDAD PRESUPUESTAL PREVIO

FOLIO 0900023731-2010

Dictamen de Inversión
 Dictamen de Gasto

Dependencia Solicitante:

09 Distrito Federal Nivel Central
099001 Ctas Centrales - Reforma
1A3000 Coord. de Relaciones Laborales

Concepto:

OFICIO 1802 DEL 26/01/2010 PARA LA ADQUISICION DE ROMA CONTRACTUAL DEL EJERCICIO 2010 PARA LOS TRABAJADORES DEL REGIMEN ORDINARIO Y MEDICOS RESIDENTES EN NIVEL CENTRAL

Fecha Elaboración

04/07/2010

Total Comprometido (en pesos)
Cuenta: 21080112

\$ 2,152,284.00
OTROS GASTOS DE PERSONAL Unidad de Información: 099001 Centro de Costos: 150900

COMPARATIVO PRESUPUESTAL POR PERÍODO												DIC
ENE	FEB	MAR	ABR	MAY	JUN	JUL	AGO	SEP	OCT	NOV	NOV	DIC
0.0	218.2	436.5	436.5	0.0	0.0	0.0	0.0	0.0	0.0	0.0	0.0	1,081.1
DISPONIBILIDAD PRESUPUESTAL												DIC
0.0	81.4	0.0	0.0	0.0	0.0	0.0	0.0	0.0	0.0	0.0	0.0	1,572.2

Con base en la revisión que se efectuó en el Sistema Financiero PREI Millenium en el Módulo de Control de Compromisos, en la combinación Unidad de Información y Centro de Costos, los montos señalados quedan comprometidos de acuerdo a las cantidades que se han calendarizado para dar inicio a las gestiones de adquisición de bienes y servicios con base a las leyes y normas vigentes a la fecha de su expedición.

ATENTAMENTE

[Firma]
Lic. Arrando Rivera Téllez
Jefe de la División de Presupuesto

DIA: MES: AÑO:
DICTAMINADO DEFINITIVO

DICTAMEN DEFINITIVO

CONTRATO No _____

IMPORTE DEFINITIVO (EN PESOS) \$ _____ 00

Clave: 6170-003-001

[Firma]
502-10



INSTITUTO MEXICANO DEL SEGURO SOCIAL

ANEXO 4

“FORMATO DE FIANZA DE CUMPLIMIENTO”

ANEXOS
DIVISION DE CONTRATOS
Y APOYO TECNICO

EL PRESENTE ANEXO CONSTA DE 2 HOJAS INCLUYENDO ESTA CARATULA



ANEXO NÚMERO 9 (NUEVE)

FORMATO PARA FIANZA DE CUMPLIMIENTO DE CONTRATO

(NOMBRE DE LA AFIANZADORA), EN EJERCICIO DE LA AUTORIZACIÓN QUE LE OTORGÓ EL GOBIERNO FEDERAL, POR CONDUCTO DE LA SECRETARÍA DE HACIENDA Y CRÉDITO PÚBLICO, EN LOS TÉRMINOS DE LOS ARTÍCULOS 5° Y 6° DE LA LEY FEDERAL DE INSTITUCIONES DE FIANZAS, SE CONSTITUYE FIADORA POR LA SUMA DE: (ANOTAR EL IMPORTE QUE PROCEDA DEPENDIENDO DEL PORCENTAJE AL CONTRATO SIN INCLUIR EL IVA.)—

ANTE: EL INSTITUTO MEXICANO DEL SEGURO SOCIAL, PARA GARANTIZAR POR (nombre o denominación social de la empresa), CON DOMICILIO EN (domicilio de la empresa), EL FIEL Y EXACTO CUMPLIMIENTO DE TODAS Y CADA UNA DE LAS OBLIGACIONES A SU CARGO, DERIVADAS DEL CONTRATO DE (especificar que tipo de contrato, si es de adquisición, prestación de servicio, etc.) NÚMERO (número de contrato) DE FECHA (fecha de suscripción), QUE SE ADJUDICÓ A DICHA EMPRESA CON MOTIVO DEL (especificar el procedimiento de contratación que se llevó a cabo, licitación pública, invitación a cuando menos tres personas, adjudicación directa, y en su caso, el número de ésta), RELATIVO A (objeto del contrato); LA PRESENTE FIANZA, **TENDRÁ UNA VIGENCIA DE (se deberá insertar el lapso de vigencia que se haya establecido en el contrato)**, CONTADOS A PARTIR DE LA SUSCRIPCIÓN DEL CONTRATO, ASÍ COMO DURANTE LA SUBSTANCIACIÓN DE TODOS LOS RECURSOS Y MEDIOS DE DEFENSA LEGALES QUE, EN SU CASO, SEAN INTERPUESTOS POR CUALQUIERA DE LAS PARTES Y HASTA QUE SE DICTE LA RESOLUCIÓN DEFINITIVA POR AUTORIDAD COMPETENTE; AFIANZADORA (especificar la institución afianzadora que expide la garantía), EXPRESAMENTE SE OBLIGA A PAGAR AL INSTITUTO LA CANTIDAD GARANTIZADA O LA PARTE PROPORCIONAL DE LA MISMA, POSTERIORMENTE A QUE SE LE HAYAN APLICADO AL (proveedor, prestador de servicio, etc.) LA TOTALIDAD DE LAS PENAS CONVENCIONALES ESTABLECIDAS EN LA CLÁUSULA (número de cláusula del contrato en que se estipulen las penas convencionales que en su caso deba pagar el fiado) DEL CONTRATO DE REFERENCIA, MISMAS QUE NO PODRÁN SER SUPERIORES A LA SUMA QUE SE AFIANZA Y/O POR CUALQUIER OTRO INCUMPLIMIENTO EN QUE INCURRA EL FIADO, ASÍ MISMO, LA PRESENTE GARANTÍA SOLO PODRÁ SER CANCELADA A SOLICITUD EXPRESA Y PREVIA AUTORIZACIÓN POR ESCRITO DEL INSTITUTO MEXICANO DEL SEGURO SOCIAL; AFIANZADORA (especificar la institución afianzadora que expide la garantía), EXPRESAMENTE CONSIENTE: A) QUE LA PRESENTE FIANZA SE OTORGA DE CONFORMIDAD CON LO ESTIPULADO EN EL CONTRATO ARRIBA INDICADO; B) QUE EN CASO DE INCUMPLIMIENTO POR PARTE DEL (proveedor, prestador de servicio, etc.), A CUALQUIERA DE LAS OBLIGACIONES CONTENIDAS EN EL CONTRATO, EL INSTITUTO PODRÁ PRESENTAR RECLAMACIÓN DE LA MISMA DENTRO DEL PERIODO DE VIGENCIA ESTABLECIDO EN EL MISMO, E INCLUSO, DENTRO DEL PLAZO DE **DIEZ MESES**, CONTADOS A PARTIR DEL DÍA SIGUIENTE EN QUE CONCLUYA LA VIGENCIA DEL CONTRATO, O BIEN, A PARTIR DEL DÍA SIGUIENTE EN QUE EL INSTITUTO NOTIFIQUE POR ESCRITO AL (proveedor, prestador de servicio, etc.), LA RESCISIÓN DEL INSTRUMENTO JURÍDICO; C) QUE PAGARÁ AL INSTITUTO LA CANTIDAD GARANTIZADA O LA PARTE PROPORCIONAL DE LA MISMA, POSTERIORMENTE A QUE SE LE HAYAN APLICADO AL (proveedor, prestador de servicio, etc.) LA TOTALIDAD DE LAS PENAS CONVENCIONALES ESTABLECIDAS EN LA CLÁUSULA (número de cláusula del contrato en que se estipulen las penas convencionales que en su caso deba pagar el fiado) DEL CONTRATO DE REFERENCIA, MISMAS QUE NO PODRÁN SER SUPERIORES A LA SUMA QUE SE AFIANZA Y/O POR CUALQUIER OTRO INCUMPLIMIENTO EN QUE INCURRA EL FIADO; D) QUE LA FIANZA SOLO PODRÁ SER CANCELADA A SOLICITUD EXPRESA Y PREVIA AUTORIZACIÓN POR ESCRITO DEL INSTITUTO MEXICANO DEL SEGURO SOCIAL; E) QUE DA SU CONSENTIMIENTO AL INSTITUTO EN LO REFERENTE AL ARTÍCULO 119 DE LA LEY FEDERAL DE INSTITUCIONES DE FIANZAS PARA EL CUMPLIMIENTO DE LAS OBLIGACIONES QUE SE AFIANZAN; F) QUE SI ES PRORROGADO EL PLAZO ESTABLECIDO PARA EL CUMPLIMIENTO DEL CONTRATO, O EXISTA ESPERA, LA VIGENCIA DE ESTA FIANZA QUEDARÁ AUTOMÁTICAMENTE PRORROGADA EN CONCORDANCIA CON DICHA PRÓRROGA O ESPERA; G) QUE LA FIANZA CONTINUARÁ VIGENTE DURANTE LA SUBSTANCIACIÓN DE TODOS LOS RECURSOS Y MEDIOS DE DEFENSA LEGALES QUE, EN SU CASO, SEAN INTERPUESTOS POR CUALQUIERA DE LAS PARTES, HASTA QUE SE DICTE LA RESOLUCIÓN DEFINITIVA POR AUTORIDAD COMPETENTE, AFIANZADORA (especificar la institución afianzadora que expide la garantía), ADMITE EXPRESAMENTE SOMETERSE INDISTINTAMENTE, Y A ELECCIÓN DEL BENEFICIARIO, A CUALESQUIERA DE LOS PROCEDIMIENTOS LEGALES ESTABLECIDOS EN LOS ARTÍCULOS 93 Y/O 94 DE LA LEY FEDERAL DE INSTITUCIONES DE FIANZAS EN VIGOR O, EN SU CASO, A TRAVÉS DEL PROCEDIMIENTO QUE ESTABLECE EL ARTÍCULO 63 DE LA LEY DE PROTECCIÓN Y DEFENSA AL USUARIO DE SERVICIOS FINANCIEROS VIGENTE. FIN DE TEXTO.