



INSTITUTO MEXICANO DEL SEGURO SOCIAL
DIRECCIÓN DE ADMINISTRACIÓN Y EVALUACIÓN DE DELEGACIONES
UNIDAD DE ADMINISTRACIÓN

Contrato No.
90024

*OK
SUA*

Contrato para la Adquisición de Ropa Contractual y Médicos Residentes Grupo de Suministro 210 para el Año 2009, que celebran por una parte el Instituto Mexicano del Seguro Social, que en lo sucesivo se denominará **"EL INSTITUTO"**, representado en este acto por el Ingeniero Sergio Durán Wong, en su carácter de Representante Legal y por la otra la sociedad mercantil denominada **KE-NAL HOSIERY, S.A. de C.V.**, en lo subsiguiente **"EL PROVEEDOR"** representada por el C. Alberto Iñiguez Bustamante en su carácter de Representante Legal, al tenor de las siguientes declaraciones y cláusulas:

DECLARACIONES

- I.- **"EL INSTITUTO"**, declara que:
 - I.1.- Es un Organismo Público descentralizado de la Administración Pública Federal con personalidad jurídica y patrimonio propios, que tiene a su cargo la organización y administración del Seguro Social, como un Servicio Público de carácter Nacional, en términos de los artículos 4° y 5°, de la Ley del Seguro Social.
 - I.2.- Está facultado para adquirir toda clase de bienes muebles en términos de la legislación vigente, para la consecución de los fines para los que fue creado, de conformidad con el artículo 251, fracción V de la Ley del Seguro Social.
 - I.3.- El Ingeniero Sergio Durán Wong, en su carácter de Representante Legal, se encuentra facultado para suscribir el presente instrumento jurídico en representación de **"EL INSTITUTO"**, de acuerdo al poder que se contiene en la Escritura Pública número 83,966, de fecha 25 de julio del 2008, pasada ante la fe del Licenciado José Ignacio Senties Laborde, Notario Público número 104 de la Ciudad de México, Distrito Federal.
 - I.4.- Para el cumplimiento de sus funciones y la realización de sus actividades, requiere de la Adquisición de Ropa Contractual y Médicos Residentes Grupo de Suministro 210 para el Año 2009 para Régimen Ordinario.

He leído con todo conocimiento y voluntad el presente instrumento jurídico y sus cláusulas y me comprometo a cumplir con lo establecido en el mismo.

COORDINACIÓN DE ADQUISICIÓN DE BIENES Y CONTRATACIÓN DE SERVICIOS
DIVISIÓN DE CONTRATOS Y APOYO TÉCNICO
NIVEL CENTRAL

1 de 17

"Este Instrumento Jurídico fue elaborado de conformidad con las Bases de Licitación y a los documentos correspondientes al evento licitatorio que se señala: propuestas técnicas, económicas y fallo, así como a la normatividad aplicable en la materia, su elaboración, revisión y visto bueno lo llevó a cabo la División de Contratos y Apoyo Técnico"



INSTITUTO MEXICANO DEL SEGURO SOCIAL
DIRECCIÓN DE ADMINISTRACIÓN Y EVALUACIÓN DE DELEGACIONES
UNIDAD DE ADMINISTRACIÓN

Contrato No.
90024

- I.5.- Para cubrir las erogaciones que se deriven del presente contrato, cuenta con recursos disponibles suficientes, no comprometidos, en la partida presupuestal número 21060112, de conformidad con el Dictamen de Disponibilidad Presupuestal Previo número 0000002990-2009, mismo que se agrega al presente instrumento jurídico como **Anexo 3 (tres)**.
- I.6.- El presente Contrato fue adjudicado a "**EL PROVEEDOR**" mediante el procedimiento de Licitación Pública Nacional número 00641322-051-08, con fundamento en lo dispuesto por los artículos 134 de la Constitución Política de los Estados Unidos Mexicanos 26 Fracción I, 27, 28 Fracción I, 30, 31, 33, 34, 35, 36, 36 Bis, 38, 44, 46 y 45 de la Ley de Adquisiciones, Arrendamientos y Servicios del Sector Público, así como los artículos 34, 35, 36, 38, 44, 45 y 47, de su Reglamento.
- I.7 Con fecha 23 de enero de 2009, la Coordinación Técnica de Bienes y Servicios No Terapéuticos, a través de la División de Bienes No Terapéuticos, emitió el Acta de Fallo del procedimiento de contratación mencionado en la declaración que antecede, en la que resultó adjudicado "**EL PROVEEDOR**" Ke-Nal Hosierly, S.A. de C.V., con la(s) partida(s) indicadas en el **Anexo 1 (uno)**.
- I.8.- Señala como domicilio para todos los efectos de este acto jurídico el ubicado en la Calle de Durango número 291, 11º piso, Colonia Roma Sur, México, Distrito Federal, Delegación Cuauhtémoc, Código Postal 06700.

II.- "**EL PROVEEDOR**" declara que:

II.1.- Es una persona moral constituida de conformidad con las leyes de los Estados Unidos Mexicanos, según consta en la Escritura Pública número 53,214 de fecha 9 de Septiembre de 2003, pasada ante la fe del Licenciado Javier Cevallos Lujambio, Notario Público número 110 del Distrito Federal, e inscrita en el Registro Público de Comercio bajo el número 308,052.

II.2.- Se encuentra representada para la celebración de este acto por el C. Alberto Iñiguez Bustamante, quien acredita su personalidad en términos de la Escritura Pública número 66,843 de fecha 19 de Diciembre de 2007, pasada ante la fe del Licenciado Javier Cevallos Lujambio, Notario Público número 110, de la Ciudad de México,

2 de 17

COORDINACIÓN DE ADQUISICIÓN DE BIENES Y CONTRATACIÓN DE SERVICIOS
DIVISIÓN DE CONTRATOS Y APOYO TÉCNICO
NIVEL CENTRAL

"Este Instrumento Jurídico fue elaborado de conformidad con las Bases de Licitación y a los documentos correspondientes al evento licitatorio que se señala: propuestas técnicas, económicas y fallo, así como a la normatividad aplicable en la materia, su elaboración, revisión y visto bueno lo llevó a cabo la División de Contratos y Apoyo Técnico"



INSTITUTO MEXICANO DEL SEGURO SOCIAL
DIRECCIÓN DE ADMINISTRACIÓN Y EVALUACIÓN DE DELEGACIONES
UNIDAD DE ADMINISTRACIÓN

Contrato No.
90024

Distrito Federal y manifiesta bajo protesta de decir verdad, que las facultades que le fueron conferidas no le han sido revocadas, modificadas ni restringidas en forma alguna:

- II.3.- De acuerdo con sus estatutos, su objeto social consiste entre otras actividades, en la compra, venta, importación, exportación, comercialización, distribución y representación de toda clase de artículos y mercancías, tales como prendas de vestir entre otros, fabricación, adquisición, enajenación, comisión, consignación, mediación, administración, arrendamiento y realización de toda clase de actos de comercio con bienes muebles.
- II.4.- La Secretaría de Hacienda y Crédito Público le otorgó el Registro Federal de Contribuyentes número KHO-030910-592 y cuenta con Registro Patronal número Y68-72636-10-2.
- II.5.- Manifiesta bajo protesta de decir verdad, no encontrarse en los supuestos de los artículos 31 Fracción XXIV, 50 y 60 de la Ley de Adquisiciones, Arrendamientos y Servicios del Sector Público.
- II.6.- Manifiesta bajo protesta de decir verdad, que dispone de la organización, experiencia, elementos técnicos, humanos y económicos necesarios, así como con la capacidad suficiente para satisfacer de manera eficiente y adecuada las necesidades de "EL INSTITUTO".
- II.7.- Señala como domicilio para todos los efectos de este acto jurídico, el ubicado en Isabel La Católica No. 617-B, Colonia Álamos, Código Postal 03400, Delegación Benito Juárez, México, D.F., Teléfono 5538-0286 y correo electrónico kenalhosiery@prodigy.net.mx.

Hechas las declaraciones anteriores, las partes convienen en otorgar el presente Contrato, de conformidad con las siguientes:

3 de 17

COORDINACIÓN DE ADQUISICIÓN DE BIENES Y CONTRATACIÓN DE SERVICIOS
DIVISIÓN DE CONTRATOS Y APOYO TÉCNICO
NIVEL CENTRAL

"Este Instrumento Jurídico fue elaborado de conformidad con las Bases de Licitación y a los documentos correspondientes al evento licitatorio que se señala: propuestas técnicas, económicas y fallo, así como a la normatividad aplicable en la materia, su elaboración, revisión y visto bueno lo llevó a cabo la División de Contratos y Apoyo Técnico"



INSTITUTO MEXICANO DEL SEGURO SOCIAL
DIRECCIÓN DE ADMINISTRACIÓN Y EVALUACIÓN DE DELEGACIONES
UNIDAD DE ADMINISTRACIÓN

Contrato No.
90024

CLÁUSULAS

PRIMERA.- OBJETO DEL CONTRATO.- "EL INSTITUTO" se obliga a adquirir de "EL PROVEEDOR" y éste se obliga a Suministrar Ropa Contractual y Médicos Residentes Grupo de Suministro 210 para el Año 2009, cuyas características, condiciones y cantidades se describen en el **Anexo 1 (uno)**.

SEGUNDA.- IMPORTE DEL CONTRATO.- "EL INSTITUTO" se obliga a pagar a "EL PROVEEDOR" como contraprestación por los bienes objeto del presente contrato la cantidad de \$3,775.68 (**TRES MIL SETECIENTOS SETENTA Y CINCO PESOS 68/100 M.N.**), más el Impuesto al Valor Agregado (I.V.A.), de conformidad con los precios unitarios que se detallan en el **Anexo 1 (uno)**.

Las partes convienen que el presente contrato se celebra bajo la modalidad de precios fijos, por lo que el monto de los mismos no cambiará durante la vigencia del presente contrato.

TERCERA.- FORMA DE PAGO. "EL INSTITUTO" se obliga a pagar a "EL PROVEEDOR", la cantidad señalada en la cláusula inmediata anterior en pesos mexicanos, dentro de los 30 días naturales posteriores a la entrega por parte de "EL PROVEEDOR", de los siguientes documentos:

- a. Original y copia de la factura que reúna los requisitos fiscales respectivos, en la que se indique los bienes entregados, número de "EL PROVEEDOR", número de Contrato, en su caso, el número de la orden de reposición que ampara dichos bienes, número de alta, número de fianza y denominación social de la afianzadora, misma que deberá ser entregada en la División de Trámite de Erogaciones, dependiente de la Coordinación de Contabilidad y Trámite de Erogaciones de "EL INSTITUTO" ubicada en la Calle de Durango 167, 3er. Piso, Colonia Roma, Delegación Cuauhtémoc, Código Postal 06700, en México, Distrito Federal, dentro del horario comprendido de las 9:00 a las 13:00 horas, de lunes a viernes en días hábiles.

COORDINACIÓN DE ADQUISICIÓN DE BIENES Y CONTRATACIÓN DE SERVICIOS
DIVISIÓN DE CONTRATOS Y APOYO TÉCNICO
NIVEL CENTRAL

4 de 17

"Este Instrumento Jurídico fue elaborado de conformidad con las Bases de Licitación y a los documentos correspondientes al evento licitatorio que se señala: propuestas técnicas, económicas y fallo, así como a la normatividad aplicable en la materia, su elaboración, revisión y visto bueno lo llevó a cabo la División de Contratos y Apoyo Técnico"



INSTITUTO MEXICANO DEL SEGURO SOCIAL
DIRECCIÓN DE ADMINISTRACIÓN Y EVALUACIÓN DE DELEGACIONES
UNIDAD DE ADMINISTRACIÓN

Contrato No.
90024

- b. En caso de que **"EL PROVEEDOR"** presente su factura con errores o deficiencias, el plazo de pago se ajustará en términos del artículo 62 del Reglamento.
- c. **"EL PROVEEDOR"** podrá optar porque **"EL INSTITUTO"** efectúe el pago de los bienes suministrados, a través del esquema electrónico intrabancario que **"EL INSTITUTO"** tiene en operación, con las Instituciones Bancarias siguientes: Banamex, S.A., BBVA, Bancomer, Banorte, S.A. y Scotiabank Inverlat, S.A., para tal efecto deberá presentar en la Oficina de Trámite de Erogaciones, sita en Durango número 167, 3er piso, Colonia Roma Sur, Delegación Cuahitémoc, C.P. 06700, México Distrito Federal, dentro del horario comprendido de las 9:00 a las 14:30 horas, de lunes a viernes en días hábiles, petición por escrito, indicando: razón social, domicilio fiscal, número telefónico y fax, nombre completo del apoderado legal con facultades de cobro y su firma, número de cuenta de cheques (número de clave bancaria estandarizada), banco, sucursal y plaza, así como, número de **"EL PROVEEDOR"** asignado por **"EL INSTITUTO"**.

En caso de que **"EL PROVEEDOR"** solicite el abono en una cuenta contratada en un banco diferente a los antes citados (interbancario), **"EL INSTITUTO"** realizará la instrucción de pago en la fecha de vencimiento del contra recibo y su aplicación se llevará a cabo al día hábil siguiente, de acuerdo con el mecanismo establecido por CECOBAN.

Anexo a la solicitud de pago electrónico (intrabancario e interbancario) deberá **"EL PROVEEDOR"**, presentar original y copia de la cédula del Registro Federal de Contribuyentes, Poder Notarial e identificación oficial; los originales se solicitan únicamente para cotejar los datos y le serán devueltos en el mismo acto.

Asimismo, **"EL INSTITUTO"** aceptará de **"EL PROVEEDOR"**, que en el supuesto de que tenga cuentas liquidadas y exigibles a su cargo, aplicarlas contra los adeudos que, en su caso, tuviera por concepto de cuotas obrero patronales, conforme a lo previsto en el artículo 40 B, de la Ley del Seguro Social.

"EL PROVEEDOR" que entregue bienes a **"EL INSTITUTO"**, y que celebre contratos de cesión de derechos de cobro, deberán notificarlo a **"EL INSTITUTO"**, con un mínimo de 5 (cinco) días naturales anteriores a la fecha de

5 de 17

COORDINACIÓN DE ADQUISICIÓN DE BIENES Y CONTRATACIÓN DE SERVICIOS
DIVISIÓN DE CONTRATOS Y APOYO TÉCNICO
NIVEL CENTRAL

"Este Instrumento Jurídico fue elaborado de conformidad con las Bases de Licitación y a los documentos correspondientes al evento licitatorio que se señala: propuestas técnicas, económicas y fallo, así como a la normatividad aplicable en la materia, su elaboración, revisión y visto bueno lo llevó a cabo la División de Contratos y Apoyo Técnico"



INSTITUTO MEXICANO DEL SEGURO SOCIAL
DIRECCIÓN DE ADMINISTRACIÓN Y EVALUACIÓN DE DELEGACIONES
UNIDAD DE ADMINISTRACIÓN

Contrato No.
90024

pago programada, entregando invariablemente una copia de los contra-recibos cuyo importe se cede, además de los documentos sustantivos de dicha cesión, de igual forma los que celebren contrato de cesión de derechos de cobro a través de factoraje financiero conforme al Programa de Cadenas Productivas de Nacional Financiera, S.N.C., Institución de Banca de Desarrollo.

El pago de los bienes quedará condicionado proporcionalmente al pago que "EL PROVEEDOR" deba efectuar por concepto de penas convencionales por atraso.

CUARTA.- PLAZO, LUGAR Y CONDICIONES DE ENTREGA.- "EL PROVEEDOR" se compromete a entregar los bienes, a "EL INSTITUTO", dentro del plazo establecido, conforme al calendario, horario y lugar que se indica en el **Anexo 1 (uno)**, del presente contrato.

PLAZO.- Los bienes deberán ser entregados en las fechas establecidas, conforme a las 2 (dos) entregas programadas y 1 (una) entrega de Uniformes de Médicos Residentes, que se indican; en las cantidades, horarios y lugares relacionados en el **Anexo 2 (dos)**, y en las fechas de entrega que a continuación se detallan:

ROPA CONTRACTUAL	MÉDICOS RESIDENTES
1ª. ENTREGA 30 DE MARZO DEL 2009	UNICA ENTREGA 30 DE MARZO DEL 2009
2ª. ENTREGA 30 DE JULIO DE 2009	

"EL PROVEEDOR" podrá entregar los bienes antes del vencimiento del plazo establecido para tal efecto, previa conformidad del Área Adquirente de "EL INSTITUTO".

Las Órdenes de Reposición que genere "EL INSTITUTO", de acuerdo a las entregas programadas, serán hechas del conocimiento a "EL PROVEEDOR", Vía Internet, a través de la Dirección Electrónica (<http://sai.imss.gob.mx>). Adicionalmente, el Área Adquirente de "EL INSTITUTO" de cada Delegación y Almacén de Red Fría de Nivel Central, deberá notificar las referidas Órdenes, a través de Correo Electrónico, Servicio de Mensajería Especializada, Correo Certificado o Fax, en la inteligencia de que "EL PROVEEDOR" deberá entregar el acuse de recibo respectivo, por la misma vía, en (establecer el lugar en

6 de 17

COORDINACIÓN DE ADQUISICIÓN DE BIENES Y CONTRATACIÓN DE SERVICIOS
DIVISIÓN DE CONTRATOS Y APOYO TÉCNICO
NIVEL CENTRAL

"Este Instrumento Jurídico fue elaborado de conformidad con las Bases de Licitación y a los documentos correspondientes al evento licitatorio que se señala: propuestas técnicas, económicas y fallo, así como a la normatividad aplicable en la materia, su elaboración, revisión y visto bueno lo llevó a cabo la División de Contratos y Apoyo Técnico"



INSTITUTO MEXICANO DEL SEGURO SOCIAL
DIRECCIÓN DE ADMINISTRACIÓN Y EVALUACIÓN DE DELEGACIONES
UNIDAD DE ADMINISTRACIÓN

Contrato No.
90024

donde se realizará la entrega) dentro de los 3 (tres) días hábiles siguientes al de dicha notificación.

“EL PROVEEDOR” se obliga a entregar los bienes perfectamente empacados, con las envolturas originales del fabricante y en condiciones de embalaje que los resguarden del polvo y la humedad.

LUGAR DE ENTREGA.- **“EL PROVEEDOR”** se obliga con **“EL INSTITUTO”** a entregar los bienes, conforme al calendario de entregas, en el lugar y cantidades que se indican en el **Anexo 2 (dos)** de este contrato.

CONDICIONES DE ENTREGA.- **“EL PROVEEDOR”** deberá entregar los bienes apejándose estrictamente a las cantidades, especificaciones, descripciones y demás características que se indican en el **Anexo 1 (uno)** de este contrato.

La transportación de los bienes, las maniobras de carga y descarga en el andén del lugar de entrega serán a cargo de **“EL PROVEEDOR”**, así como el aseguramiento de los bienes, hasta que estos sean recibidos de conformidad por **“EL INSTITUTO”**.

Para la entrega de los bienes, **“EL PROVEEDOR”** deberá presentar la documentación siguiente:

- a) Remisión en la que se indique el número de lote, número de piezas y descripción de los bienes.
- b) Orden de reposición.

Durante la recepción, los bienes estarán sujetos a una verificación visual aleatoria, con objeto de revisar que se entreguen adecuadamente, para tal efecto la Comisión Nacional o Subcomisión Mixta de Ropa de Trabajo y Uniformes revisará la confección, diseño, tallas, terminado, empaque, envase y descripción, conforme a lo establecido en el Cuadro Básico Institucional de Productos Textiles y Calzado, Volumen 1, Ropa Contractual y el Catálogo General de Artículos de **“EL INSTITUTO”**, siendo responsabilidad del personal del Almacén verificar que la cantidad a entregar coincida con la remisión y orden de reposición.

Para el caso de las cédulas 50 y 51, **“EL PROVEEDOR”** entregara copia simple del certificado vigente expedido por un Organismo de Certificación, acreditado por la EMA.

COORDINACIÓN DE ADQUISICIÓN DE BIENES Y CONTRATACIÓN DE SERVICIOS
DIVISIÓN DE CONTRATOS Y APOYO TÉCNICO
NIVEL CENTRAL

7 de 17

“Este Instrumento Jurídico fue elaborado de conformidad con las Bases de Licitación y a los documentos correspondientes al evento licitatorio que se señala: propuestas técnicas, económicas y fallo, así como a la normatividad aplicable en la materia, su elaboración, revisión y visto bueno lo llevó a cabo la División de Contratos y Apoyo Técnico”



INSTITUTO MEXICANO DEL SEGURO SOCIAL
DIRECCIÓN DE ADMINISTRACIÓN Y EVALUACIÓN DE DELEGACIONES
UNIDAD DE ADMINISTRACIÓN

Contrato No.
90024

Cabe resaltar que mientras no se cumpla con las condiciones de entrega establecidas, "EL INSTITUTO" no dará por recibidos y aceptados los bienes.

QUINTA.- CANJE O DEVOLUCIÓN DE LOS BIENES.- "EL INSTITUTO", por conducto de las Delegaciones y Almacenes de Red Fria, podrá solicitar a "EL PROVEEDOR", el canje o devolución de los bienes que presenten defectos a simple vista, especificaciones distintas a las establecidas en el presente contrato o sus anexos o vicios ocultos, debiendo ser notificadas a "EL PROVEEDOR" dentro del periodo de 3 (tres) días hábiles siguientes al momento en que se haya percatado del vicio oculto o defecto.

"EL PROVEEDOR" deberá reponer los bienes sujetos a canje, en un plazo que no excederá de 10 (diez) días hábiles, contados a partir de la fecha de su notificación.

"EL PROVEEDOR" se obliga a responder por su cuenta y riesgo de los daños y/o perjuicios que por inobservancia o negligencia de su parte, llegue a causar a "EL INSTITUTO" y/o a terceros.

Todos los gastos que se generen con motivo del canje, correrán por cuenta de "EL PROVEEDOR", previa notificación de "EL INSTITUTO"

"EL INSTITUTO", sólo aceptará los lotes de los bienes repuestos por "EL PROVEEDOR" por canje, sujetos al cumplimiento de la NOM-113-STPS-1994, correspondiente a las claves contenidas en la Cédula 33, previa entrega del escrito del Organismo de Certificación responsable de la emisión del certificado donde se haga constar que dicho Organismo ha verificado que el fabricante del bien cumple con las disposiciones establecidas en la referida Norma.

Para el caso de las especificaciones técnicas contenidas en las cédulas 50 y 51 se recibirán los bienes conjuntamente con el escrito del Organismo de Certificación responsable de la emisión del certificado donde se haga constar que el bien cumple con dichas especificaciones.

Con excepción de los bienes sujetos a la presentación de un certificado, los lotes objeto de canje, sólo se recibirán previa presentación del informe de resultados emitido por un laboratorio de pruebas acreditado donde conste que el lote cumple con los requisitos establecidos en la Especificación Técnica aplicable.

COORDINACIÓN DE ADQUISICIÓN DE BIENES Y CONTRATACIÓN DE SERVICIOS
DIVISIÓN DE CONTRATOS Y APOYO TÉCNICO
NIVEL CENTRAL

8 de 17

"Este Instrumento Jurídico fue elaborado de conformidad con las Bases de Licitación y a los documentos correspondientes al evento licitatorio que se señala: propuestas técnicas, económicas y fallo, así como a la normatividad aplicable en la materia, su elaboración, revisión y visto bueno lo llevó a cabo la División de Contratos y Apoyo Técnico"



INSTITUTO MEXICANO DEL SEGURO SOCIAL
DIRECCIÓN DE ADMINISTRACIÓN Y EVALUACIÓN DE DELEGACIONES
UNIDAD DE ADMINISTRACIÓN

Contrato No.
90024

En el caso de que **"EL PROVEEDOR"**, no restituya los bienes de acuerdo al procedimiento señalado en el párrafo anterior, se procederá a la devolución por rechazo del bien y por consecuencia podrá iniciar el procedimiento de rescisión administrativa del contrato, aplicándole a **"EL PROVEEDOR"** las sanciones correspondientes, haciendo efectiva la póliza de fianza de cumplimiento. Esta rescisión administrativa será sin responsabilidad para **"EL INSTITUTO"** y sin que medie resolución judicial en tal sentido.

SEXTA.- VIGENCIA.- Las partes convienen que la vigencia del presente contrato será a partir de la firma del presente contrato y hasta el 31 de diciembre de 2009.

SÉPTIMA.- PROHIBICIÓN DE CESIÓN DE DERECHOS Y OBLIGACIONES.- **"EL PROVEEDOR"** se obliga a no ceder en forma parcial o total, a favor de cualquier otra persona física o moral, los derechos y obligaciones que se deriven del presente Contrato.

"EL PROVEEDOR" sólo podrá ceder los derechos de cobro que se deriven del presente Contrato, previa autorización por escrito de **"EL INSTITUTO"**, para lo cual deberá presentar la solicitud correspondiente dentro de los 5 (cinco) días naturales anteriores a la fecha de pago programada, a la que deberá adjuntar una copia de los contra-recibos, cuyo importe se cede, además de los documentos sustantivos de dicha cesión.

OCTAVA.- RESPONSABILIDAD.- **"EL PROVEEDOR"** se obliga a responder por su cuenta y riesgo de los daños y/o perjuicios que por inobservancia o negligencia de su parte, lleguen a causar a **"EL INSTITUTO"** y/o a terceros, con motivo de las obligaciones pactadas en este instrumento jurídico, o bien por los defectos o vicios ocultos en los bienes entregados, de conformidad con lo establecido en el artículo 53, de la Ley de Adquisiciones, Arrendamientos y Servicios del Sector Público.

NOVENA.- IMPUESTOS Y DERECHOS.- Los impuestos y derechos que procedan con motivo de los bienes objeto del presente contrato, serán pagados por **"EL PROVEEDOR"** conforme a la legislación aplicable en la materia.

"EL INSTITUTO" sólo cubrirá el Impuesto al Valor Agregado de acuerdo a lo establecido en las disposiciones legales vigentes en la materia.

COORDINACIÓN DE ADQUISICIÓN DE BIENES Y CONTRATACIÓN DE SERVICIOS
DIVISIÓN DE CONTRATOS Y APOYO TÉCNICO
NIVEL CENTRAL

9 de 17

"Este Instrumento Jurídico fue elaborado de conformidad con las Bases de Licitación y a los documentos correspondientes al evento licitatorio que se señala: propuestas técnicas, económicas y fallo, así como a la normatividad aplicable en la materia, su elaboración, revisión y visto bueno lo llevó a cabo la División de Contratos y Apoyo Técnico"



INSTITUTO MEXICANO DEL SEGURO SOCIAL
DIRECCIÓN DE ADMINISTRACIÓN Y EVALUACIÓN DE DELEGACIONES
UNIDAD DE ADMINISTRACIÓN

Contrato No.
90024

DÉCIMA.- PATENTES Y/O MARCAS.- "EL PROVEEDOR" se obliga para con "EL INSTITUTO", a responder por los daños y/o perjuicios que pudiera causar a "EL INSTITUTO" y/o a terceros, si con motivo de la entrega de los bienes adquiridos viola derechos de autor, de patentes y/o marcas u otro derecho reservado a nivel Nacional o Internacional.

Por lo anterior, "EL PROVEEDOR" manifiesta en este acto bajo protesta de decir verdad, no encontrarse en ninguno de los supuestos de infracción a la Ley Federal de Derechos de Autor, ni a la Ley de la Propiedad Industrial.

En caso de que sobreviniera alguna reclamación en contra de "EL INSTITUTO" por cualquiera de las causas antes mencionadas, la única obligación de éste será la de dar aviso en el domicilio previsto en éste instrumento a "EL PROVEEDOR", para que éste lleve a cabo las acciones necesarias que garanticen la liberación de "EL INSTITUTO" de cualquier controversia o responsabilidad de carácter civil, mercantil penal o administrativa que, en su caso, se ocasione.

DÉCIMA PRIMERA.- GARANTÍAS.- "EL PROVEEDOR" se obliga a otorgar a "EL INSTITUTO", las garantías que se enumeran a continuación.

- a) **GARANTÍA DE LOS BIENES.-** "EL PROVEEDOR" se obliga con "EL INSTITUTO" a entregar junto con los bienes una garantía de fabricación con cobertura amplia por 12 meses, contra vicios ocultos, defectos de fabricación o cualquier daño que presenten, la cual deberá entregar a "EL INSTITUTO" por escrito en papel membretado, debidamente firmada por el Representante Legal de éste y a entera satisfacción de "EL INSTITUTO".

Los escritos en los que obre la garantía de los bienes a que se hace referencia en los párrafos que anteceden, deberán constar en papel membretado de la empresa y ser firmados por su Representante.

- b) **GARANTÍA DE CUMPLIMIENTO DEL CONTRATO.-** "EL PROVEEDOR" se obliga a otorgar, dentro de un plazo de diez días naturales contados a partir de la firma de este instrumento, de conformidad con el artículo 48 de la Ley, una garantía de cumplimiento de todas y cada una de las obligaciones a su cargo derivadas del presente contrato, mediante fianza expedida por compañía autorizada en los términos

COORDINACIÓN DE ADQUISICIÓN DE BIENES Y CONTRATACIÓN DE SERVICIOS
DIVISIÓN DE CONTRATOS Y APOYO TÉCNICO
NIVEL CENTRAL

10 de 17

"Este Instrumento Jurídico fue elaborado de conformidad con las Bases de Licitación y a los documentos correspondientes al evento licitatorio que se señala: propuestas técnicas, económicas y fallo, así como a la normalidad aplicable en la materia, su elaboración, revisión y visto bueno lo llevó a cabo la División de Contratos y Apoyo Técnico"



INSTITUTO MEXICANO DEL SEGURO SOCIAL
DIRECCIÓN DE ADMINISTRACIÓN Y EVALUACIÓN DE DELEGACIONES
UNIDAD DE ADMINISTRACIÓN

Contrato No.
90024

de la Ley Federal de Instituciones de Fianzas, y a favor del "Instituto Mexicano del Seguro Social", por un monto equivalente al 10% (diez por ciento) sobre el importe que se indica en la **CLÁUSULA SEGUNDA** del presente contrato, sin considerar el I.V.A., en Moneda Nacional.

"EL PROVEEDOR" queda obligado a entregar a "EL INSTITUTO" la póliza de fianza, apegándose al formato que se integra al presente instrumento jurídico como **Anexo 4 (cuatro)**, en la División de Contratos y Apoyo Técnico, ubicada en Durango 291, 10º. Piso, Col. Roma Sur, C.P. 06700 México, D.F.

Dicha póliza de garantía de cumplimiento del contrato será devuelta a "EL PROVEEDOR" una vez que "EL INSTITUTO" le otorgue autorización por escrito, para que éste pueda solicitar a la afianzadora correspondiente la cancelación de la fianza, autorización que se entregará a "EL PROVEEDOR", siempre que demuestre haber cumplido con la totalidad de las obligaciones adquiridas por virtud del presente contrato, para lo cual deberá presentar mediante escrito la solicitud de liberación de la fianza en la División de Contratos y Apoyo Técnico, quien llevará a cabo el procedimiento para la liberación y entrega de fianza.

DÉCIMA SEGUNDA.- EJECUCIÓN DE LA PÓLIZA DE FIANZA DE CUMPLIMIENTO DE ESTE CONTRATO.- "EL INSTITUTO" llevará a cabo la ejecución de la garantía de cumplimiento de contrato cuando:

- a) Se rescinda administrativamente este contrato.
- b) Durante la vigencia de este contrato se detecten deficiencias, fallas o calidad inferior en los bienes suministrados, en comparación con los ofertados.
- c) Cuando en el supuesto de que se realicen modificaciones al contrato, no entregue en el plazo pactado, el endoso o la nueva garantía, que ampare el porcentaje establecido para garantizar el cumplimiento del presente instrumento, en la cláusula décima primera inciso b).
- d) Por cualquier otro incumplimiento de las obligaciones contraídas en este contrato.

COORDINACIÓN DE ADQUISICIÓN DE BIENES Y CONTRATACIÓN DE SERVICIOS
DIVISIÓN DE CONTRATOS Y APOYO TÉCNICO
NIVEL CENTRAL

11 de 17

"Este Instrumento Jurídico fue elaborado de conformidad con las Bases de Licitación y a los documentos correspondientes al evento licitatorio que se señala: propuestas técnicas, económicas y fallo, así como a la normatividad aplicable en la materia, su elaboración, revisión y visto bueno lo llevó a cabo la División de Contratos y Apoyo Técnico"



INSTITUTO MEXICANO DEL SEGURO SOCIAL
DIRECCIÓN DE ADMINISTRACIÓN Y EVALUACIÓN DE DELEGACIONES
UNIDAD DE ADMINISTRACIÓN

Contrato No.
90024

DÉCIMA TERCERA.- PENAS CONVENCIONALES POR ATRASO EN LA ENTREGA DE LOS BIENES ADJUDICADOS.- "EL INSTITUTO" aplicará una pena convencional por cada día natural de atraso en la entrega de los bienes, por el equivalente al **2.5%** (dos punto cinco por ciento) sobre el valor total de lo incumplido sin incluir I.V.A., en cada uno de los supuestos siguientes:

- a) Cuando "**EL PROVEEDOR**" no entregue los bienes que le hayan sido requeridos en la orden de reposición conforme a la fecha establecida en el Programa de Entregas, considerándose este plazo como entrega oportuna, y un máximo de cuatro días de entrega con atraso.
- b) Cuando "**EL PROVEEDOR**" no reponga dentro del plazo señalado en la Cláusula Quinta del presente contrato, los bienes que "**EL INSTITUTO**" haya solicitado para su canje.

La pena convencional por atraso, se calculará por cada día de incumplimiento, de acuerdo con el porcentaje de penalización establecido en este Contrato, que es del **2.5%** (dos punto cinco por ciento), aplicado al valor de los bienes suministrados con atraso, la que no deberá de ser mayor a la parte proporcional del importe de la garantía de cumplimiento de la partida, orden de reposición o concepto, según corresponda. La suma de las penas convencionales no deberá exceder el importe de dicha garantía.

Por ningún concepto la aplicación de las penas convencionales podrá exceder el importe de la garantía de cumplimiento del contrato.

"**EL PROVEEDOR**" a su vez, autoriza a "**EL INSTITUTO**" a descontar las cantidades que resulten de aplicar la pena convencional señalada en el párrafo anterior, sobre los pagos que deberá cubrir a "**EL PROVEEDOR**".

DÉCIMA CUARTA.- TERMINACIÓN ANTICIPADA.- De conformidad con lo establecido en el último párrafo del artículo 54 de la Ley de Adquisiciones, Arrendamientos y Servicios del Sector Público, "**EL INSTITUTO**" podrá dar por terminado anticipadamente el presente contrato sin responsabilidad para éste y sin necesidad de que medie resolución judicial alguna, cuando concurren razones de interés general dando aviso por escrito a "**EL PROVEEDOR**" con 5 días hábiles de anticipación a la fecha efectiva de terminación, o bien, cuando por causas justificadas se extinga la necesidad de requerir los bienes objeto

12 de 17

COORDINACIÓN DE ADQUISICIÓN DE BIENES Y CONTRATACIÓN DE SERVICIOS
DIVISIÓN DE CONTRATOS Y APOYO TÉCNICO
NIVEL CENTRAL

"Este Instrumento Jurídico fue elaborado de conformidad con las Bases de Licitación y a los documentos correspondientes al evento licitatorio que se señala: propuestas técnicas, económicas y fallo, así como a la normatividad aplicable en la materia, su elaboración, revisión y visto bueno lo llevó a cabo la División de Contratos y Apoyo Técnico"



INSTITUTO MEXICANO DEL SEGURO SOCIAL
DIRECCIÓN DE ADMINISTRACIÓN Y EVALUACIÓN DE DELEGACIONES
UNIDAD DE ADMINISTRACIÓN

Contrato No.
90024

del presente contrato, y se demuestre que de continuar con el cumplimiento de las obligaciones pactadas, se ocasionaría algún daño o perjuicio a **"EL INSTITUTO"** o determine la nulidad total o parcial de los actos que dieron origen al presente instrumento jurídico, con motivo de la resolución de una inconformidad emitida por la Secretaría de la Función Pública.

En estos casos **"EL INSTITUTO"** reembolsará a **"EL PROVEEDOR"** los gastos no recuperables en que haya incurrido, siempre que éstos sean razonables, estén debidamente comprobados y se relacionen directamente con el presente instrumento jurídico.

DÉCIMA QUINTA.- RESCISIÓN ADMINISTRATIVA.- **"EL INSTITUTO"** podrá rescindir administrativamente, el presente Contrato en cualquier momento, cuando **"EL PROVEEDOR"** incurra en incumplimiento de cualquiera de las obligaciones a su cargo, de conformidad con el procedimiento previsto en el artículo 54, de la Ley, en el supuesto de que el Contrato se rescinda, no procederá el cobro de penas convencionales por atraso, ni la contabilización de la misma al hacer efectiva la garantía de cumplimiento.

"EL INSTITUTO" podrá a su juicio suspender el trámite del procedimiento de rescisión, cuando se hubiera iniciado un procedimiento de conciliación del presente Contrato.

Concluido el procedimiento de rescisión correspondiente, **"EL INSTITUTO"** procederá conforme a lo previsto en el artículo 66-A. del Reglamento de la Ley.

DÉCIMA SEXTA.- CAUSALES DE RESCISIÓN ADMINISTRATIVA DEL CONTRATO.- **"EL INSTITUTO"** podrá rescindir administrativamente este contrato sin más responsabilidad para el mismo y sin necesidad de resolución judicial, cuando **"EL PROVEEDOR"** incurra en cualquiera de las causales siguientes:

- a) Cuando no entregue la garantía de cumplimiento del Contrato, dentro del término de 10 (diez) días naturales posteriores a la firma del mismo.
- b) En caso de que **"EL PROVEEDOR"** no reponga los bienes que le hayan sido devueltos para canje o devolución, por problemas de calidad, defectos o vicios ocultos de acuerdo a lo estipulado en el presente contrato.

COORDINACIÓN DE ADQUISICIÓN DE BIENES Y CONTRATACIÓN DE SERVICIOS
DIVISIÓN DE CONTRATOS Y APOYO TÉCNICO
NIVEL CENTRAL

13 de 17

"Este Instrumento Jurídico fue elaborado de conformidad con las Bases de Licitación y a los documentos correspondientes al evento licitatorio que se señala: propuestas técnicas, económicas y fallo, así como a la normatividad aplicable en la materia, su elaboración, revisión y visto bueno lo llevó a cabo la División de Contratos y Apoyo Técnico"



INSTITUTO MEXICANO DEL SEGURO SOCIAL
DIRECCIÓN DE ADMINISTRACIÓN Y EVALUACIÓN DE DELEGACIONES
UNIDAD DE ADMINISTRACIÓN

Contrato No.
90024

- c) Cuando se compruebe que **"EL PROVEEDOR"** haya entregado bienes con descripciones y características distintas a las pactadas en el presente instrumento jurídico.
- d) Cuando **"EL PROVEEDOR"** incurra en falta de veracidad total o parcial respecto a la información proporcionada para la celebración del Contrato.
- e) Cuando se incumpla, total o parcialmente, con cualquiera de las obligaciones establecidas en el contrato y sus anexos.
- f) Cuando se transmitan total o parcialmente, bajo cualquier título. Los derechos y obligaciones pactadas en el presente instrumento jurídico, con excepción de los derechos de cobro, previa autorización de **"EL INSTITUTO"**.
- g) Si la autoridad competente declara el concurso mercantil o cualquier situación análoga o equivalente que afecte el patrimonio de **"EL PROVEEDOR"**.
- h) Si se alcanzará el monto máximo de las penas convencionales.
- i) En caso de que durante la vigencia del contrato, se suspenda o retire el Certificado que avala el cumplimiento de la Norma Oficial Mexicana, Norma Mexicana, Norma Internacional o especificación técnica aplicable, requerido en el presente Contrato.
- j) Si durante la vigencia del contrato, por parte de la EMA se cancela la acreditación del Organismo de Certificación responsable de la emisión del certificado; y, **"EL PROVEEDOR"** no presente el certificado de otro Organismo de Certificación acreditado.

DÉCIMA SÉPTIMA.- PROCEDIMIENTO DE RESCISIÓN.- Para el caso de rescisión administrativa las partes convienen en someterse al siguiente procedimiento:

- a) Si **"EL INSTITUTO"** considera que **"EL PROVEEDOR"** ha incurrido en alguna de las causales de rescisión que se consignan en la Cláusula que antecede, lo hará saber a **"EL PROVEEDOR"** de forma indubitable por escrito a efecto de que éste exponga lo que a su derecho convenga y aporte, en su caso, las pruebas que estime pertinentes, en un término de 5 (cinco) días hábiles, siguientes al de la notificación de la comunicación de referencia.

COORDINACIÓN DE ADQUISICIÓN DE BIENES Y CONTRATACIÓN DE SERVICIOS
DIVISIÓN DE CONTRATOS Y APOYO TÉCNICO
NIVEL CENTRAL

14 de 17

"Este Instrumento Jurídico fue elaborado de conformidad con las Bases de Licitación y a los documentos correspondientes al evento licitatorio que se señala: propuestas técnicas, económicas y fallo, así como a la normatividad aplicable en la materia, su elaboración, revisión y visto bueno lo llevó a cabo la División de Contratos y Apoyo Técnico"



INSTITUTO MEXICANO DEL SEGURO SOCIAL
DIRECCIÓN DE ADMINISTRACIÓN Y EVALUACIÓN DE DELEGACIONES
UNIDAD DE ADMINISTRACIÓN

Contrato No.
90024

- b) Transcurrido el término a que se refiere el párrafo anterior, se resolverá considerando los argumentos y pruebas que hubiere hecho valer.
- c) La determinación de dar o no por rescindido administrativamente el contrato, deberá ser debidamente fundada, motivada y comunicada por escrito a **"EL PROVEEDOR"**, dentro de los 15 (quince) días hábiles siguientes, a lo señalado en el inciso a) de esta cláusula.

En el supuesto de que se rescinda el contrato **"EL INSTITUTO"**, no procederá la aplicación de penas convencionales ni su contabilización para hacer efectiva la garantía de cumplimiento de contrato.

En caso de que **"EL INSTITUTO"** determine dar por rescindido el presente contrato, se deberá formular un finiquito en el que se hagan constar los pagos que, en su caso, deba efectuar **"EL INSTITUTO"** por concepto de los bienes entregados por **"EL PROVEEDOR"** hasta el momento en que se determine la rescisión administrativa.

Si previamente a la determinación de dar por rescindido el contrato, **"EL PROVEEDOR"** entrega los bienes, el procedimiento iniciado quedará sin efecto, previa aceptación y verificación de **"EL INSTITUTO"** por escrito, de que continúa vigente la necesidad de contar con los bienes y aplicando, en su caso, las penas convencionales correspondientes.

"EL INSTITUTO" podrá determinar no dar por rescindido el contrato, cuando durante el procedimiento advierta que dicha rescisión pudiera ocasionar algún daño o afectación a las funciones que tiene encomendadas. En este supuesto, **"EL INSTITUTO"** elaborará un dictamen en el cual justifique que los impactos económicos o de operación que se ocasionarían con la rescisión del contrato resultarían más inconvenientes.

De no darse por rescindido el contrato, **"EL INSTITUTO"** establecerá, de conformidad con **"EL PROVEEDOR"** un nuevo plazo para el cumplimiento de aquellas obligaciones que se hubiesen dejado de cumplir, a efecto de que **"EL PROVEEDOR"** subsane el incumplimiento que hubiere motivado el inicio del procedimiento de rescisión. Lo anterior, se llevará a cabo a través de un Convenio Modificadorio en el que se considere lo dispuesto en los dos últimos párrafos del artículo 52 de la Ley de Adquisiciones, Arrendamientos y Servicios del Sector público.

COORDINACIÓN DE ADQUISICIÓN DE BIENES Y CONTRATACIÓN DE SERVICIOS
DIVISIÓN DE CONTRATOS Y APOYO TÉCNICO
NIVEL CENTRAL

15 de 17

"Este Instrumento Jurídico fue elaborado de conformidad con las Bases de Licitación y a los documentos correspondientes al evento licitatorio que se señala: propuestas técnicas, económicas y fallo, así como a la normatividad aplicable en la materia, su elaboración, revisión y visto bueno lo llevó a cabo la División de Contratos y Apoyo Técnico"



INSTITUTO MEXICANO DEL SEGURO SOCIAL
DIRECCIÓN DE ADMINISTRACIÓN Y EVALUACIÓN DE DELEGACIONES
UNIDAD DE ADMINISTRACIÓN

Contrato No.
90024

DÉCIMA OCTAVA.- MODIFICACIONES.- De conformidad con lo establecido en la Ley de Adquisiciones, Arrendamientos y Servicios del Sector Público y su Reglamento, "EL INSTITUTO" podrá celebrar por escrito convenio modificatorio al presente contrato dentro de la vigencia del mismo. Para tal efecto, "EL PROVEEDOR" se obliga a presentar, en su caso, la modificación de la garantía, en términos del artículo 68, del Reglamento de la Ley de Adquisiciones, Arrendamientos y Servicios del Sector Público.

DÉCIMA NOVENA.- RELACIÓN DE ANEXOS.- Los anexos que se relacionan a continuación son rubricados de conformidad con las partes y forman parte integrante del presente contrato.

- Anexo 1 (uno) "Total de los bienes a entregar y costos unitarios"
- Anexo 2 (dos) "Lugar de entrega de los bienes"
- Anexo 3 (tres) "Dictamen de Disponibilidad Presupuestal Previo"
- Anexo 4 (cuatro) "Formato de Fianza de Cumplimiento del Contrato"

VIGÉSIMA.- LEGISLACIÓN APLICABLE.- Las partes se obligan a sujetarse estrictamente para el cumplimiento del presente Contrato, a todas y cada una de las cláusulas del mismo, así como a lo establecido en la Ley de Adquisiciones, Arrendamientos y Servicios del Sector Público, su Reglamento, Políticas, Bases y Lineamientos vigentes y supletoriamente, al Código Civil Federal, al Código Federal de Procedimientos Civiles y a la Ley Federal de Procedimiento Administrativo.

VIGÉSIMA PRIMERA.- JURISDICCIÓN.- Para la interpretación y cumplimiento de este instrumento, así como para todo aquello que no esté expresamente estipulado en el mismo, las partes se someten a la jurisdicción de los Tribunales Federales competentes de la Ciudad de México, Distrito Federal, renunciando a cualquier otro fuero presente o futuro que por razón de domicilio les pudiera corresponder.

16 de 17

COORDINACIÓN DE ADQUISICIÓN DE BIENES Y CONTRATACIÓN DE SERVICIOS
DIVISIÓN DE CONTRATOS Y APOYO TÉCNICO
NIVEL CENTRAL

"Este Instrumento Jurídico fue elaborado de conformidad con las Bases de Licitación y a los documentos correspondientes al evento licitatorio que se señala: propuestas técnicas, económicas y fallo, así como a la normatividad aplicable en la materia, su elaboración, revisión y visto bueno lo llevó a cabo la División de Contratos y Apoyo Técnico"



INSTITUTO MEXICANO DEL SEGURO SOCIAL
DIRECCIÓN DE ADMINISTRACIÓN Y EVALUACIÓN DE DELEGACIONES
UNIDAD DE ADMINISTRACIÓN

Contrato No.
90024

Previa lectura y debidamente enteradas las partes del contenido, alcance y fuerza legal del presente contrato, en virtud de que se ajusta a la expresión de su libre voluntad y que su consentimiento no se encuentra afectado por dolo, error, mala fe ni otros vicios de la voluntad, lo firman y ratifican en todas sus partes, por sextuplicado, en la Ciudad de México, D.F., el día 12 de Febrero de 2009.

"EL INSTITUTO"
INSTITUTO MEXICANO DEL SEGURO
SOCIAL

"EL PROVEEDOR"
KE-NAL HOSIERY, S.A. DE C. V.



ING. SERGIO DURAN WONG
Representante Legal



C. ALBERTO INIGUEZ BUSTAMANTE
Representante Legal

ADMINISTRA ESTE CONTRATO



C. RENÉ GOYTORTÚA CASTILLO
TITULAR DEL ÁREA DE SUMINISTRO
DE NIVEL CENTRAL

COORDINACIÓN DE ADQUISICIÓN DE BIENES Y CONTRATACIÓN DE SERVICIOS
DIVISIÓN DE CONTRATOS Y APOYO TÉCNICO
NIVEL CENTRAL

17 de 17

"Este Instrumento Jurídico fue elaborado de conformidad con las Bases de Licitación y a los documentos correspondientes al evento licitatorio que se señala: propuestas técnicas, económicas y fallo, así como a la normatividad aplicable en la materia, su elaboración, revisión y visto bueno lo llevó a cabo la División de Contratos y Apoyo Técnico"



INSTITUTO MEXICANO DEL SEGURO SOCIAL
DIRECCIÓN DE ADMINISTRACIÓN Y EVALUACIÓN DE DELEGACIONES
UNIDAD DE ADMINISTRACIÓN

Contrato No.
90024

ANEXO 1

"TOTAL DE BIENES A ENTREGAR Y COSTOS UNITARIOS"

EL PRESENTE ANEXO CONSTA DE 5 HOJAS INCLUYENDO ESTA CARÁTULA

COORDINACIÓN TÉCNICA DE ADQUISICIONES
DIVISIÓN DE CONTRATOS
NIVEL CENTRAL

"Este Instrumento Jurídico fue elaborado de conformidad con las Bases de Licitación y a los documentos correspondientes al evento licitatorio que se señala: propuestas técnicas, económicas y fallo, así como a la normatividad aplicable en la materia, su elaboración, revisión y visto bueno lo llevó a cabo la División de Contratos y Apoyo Técnico".

PROVEEDOR : KE-NAL HOSIERY, S.A. DE C.V.
 C.F.C. : KHO -030910-592
 C. PROVEEDOR: 00087353

No. CONTRATO: 90074
 No. REQUISICION: 09802100503090004
 CONTRATO CERRADO
 ANEXO 1

CLAVE DEL ARTICULO	DESCRIPCION	DEMANDA MINIMA	PRECIO UNITARIO	IMPORTE	DESCUENTO (%)	DESCUENTO (\$)	PRECIO NETO	IMPORTE MINIMO NETO	IMPORTE MAXIMO NETO
10 065 0064 03 01	PANTIMEDIA. TALLA: CHICA, CONTENIDO DE FIBRA: 80% POLIAMIDA - 20% (ELASTANO) PRENDA HORMADA, COLOR:BLANCO SEMIOPACO. ARTICULO: FORMA TUBULAR Y AJUSTABLE ESTRUCTURA: CINCO PARTES: RESORTE, PANTY, PARCH E, PIERNA Y PUNTA. PARA LAS SIGUIENTES CATEGORIAS: AUXILIARES DE: ATENCION MEDICA DE CENTROS VACACIONALES SALUD PUBLICA, Y ENFERMERIA GENERAL. ENFERMERAS: ESPECIALISTA SALUD PUBLICA PARA EL TRASLADO DE PACIENTES DE TERAPIA INTENSIVA Y PARA EL TRASLADO DE PACIENTES DE URGENCIA. VOLUMEN I, CEDULA 29. Marca: NO VEINS Procedencia: MEXICO RFC Fabricante: KHO -030910-592	24	\$19.05	\$457.20	8.24%	\$37.68	\$17.48	\$419.52	\$419.52
10 065 0064 03 01	PANTIMEDIA. TALLA: GRANDE, CONTENIDO DE FIBRA: 80% POLIAMIDA - 20% (ELASTANO) PRENDA HORMADA, COLOR:BLANCO SEMIOPACO. ARTICULO: FORMA TUBULAR Y AJUSTABLE ESTRUCTURA: CINCO PARTES: RESORTE, PANTY, PARCH E, PIERNA Y PUNTA. PARA LAS SIGUIENTES CATEGORIAS: AUXILIARES DE: ATENCION MEDICA DE CENTROS VACACIONALES SALUD PUBLICA, Y ENFERMERIA GENERAL. ENFERMERAS: ESPECIALISTA SALUD PUBLICA PARA EL TRASLADO DE PACIENTES DE TERAPIA INTENSIVA Y PARA EL TRASLADO DE PACIENTES DE URGENCIA. VOLUMEN I, CEDULA 29. Marca: NO VEINS Procedencia: MEXICO RFC Fabricante: KHO -030910-592	120	\$19.05	\$2,286.00	8.24%	\$188.40	\$17.48	\$2,097.50	\$2,097.50



No. CONTRATO: 90024
 No. REQUISICION: 09802100503090004
 ANEXO 1

PROVEEDOR : KE-NAL HOSIERY, S.A. DE C.V.
 R.F.C. : KHO -030910-592
 No. PROVEEDOR: 00087353

CLAVE DEL ARTICULO DESCRIPCION

210 065 0072 02 01 9. TURA: CINCO PARTES: RESORTE, PANTY, PARC
 HE, PIERNA Y PUNTA. PARA LAS SIGUIENTES
 CATEGORIAS: AUXILIARES DE: ATENCION MEDI
 CA DE CENTROS VACACIONALES
 N SALUD PUBLICA, Y ENFERMERIA GENERAL. E
 NFERMERAS: ESPECIALISTA
 SALUD PUBLICA
 ARA EL TRASLADO DE PACIENTES DE TERAPIA
 INTENSIVA Y PARA EL TRASLADO DE PACIENTE
 S DE URGENCIA. VOLUMEN I, CEDULA 29.
 Marca: NO VEINS
 Procedencia: MEXICO
 REC Fabricante: KHO -030910-592

PANTIMEDIA. TALLA: EXTRA GRANDE, CONTENI
 DO DE FIBRA: 80% POLIAMIDA ~ 20% (ELASTA
 NO) PRENDA HORMADA, COLOR:BLANCO SEMIOPA
 CO. ARTICULO: FORMA TUBULAR Y AJUSTABLE
 ESTRUCTURA: CINCO PARTES: RESORTE, PANTY
 , PARCHE, PIERNA Y PUNTA. PARA LAS SIGUI
 ENTES CATEGORIAS: AUXILIARES DE: ATENCIO
 N MEDICA DE CENTROS VACACIONALES
 ERIA EN SALUD PUBLICA, Y ENFERMERIA GENE
 RAL. ENFERMERAS: ESPECIALISTA
 STA EN SALUD PUBLICA
 ISO
 RAPIA INTENSIVA Y PARA EL TRASLADO DE PA
 CIENTES DE URGENCIA. VOLUMEN I, CEDULA 2
 9.

210 065 0080 02 01 9. Marca: NO VEINS
 Procedencia: MEXICO
 REC Fabricante: KHO -030910-592

MINIMA	MAXIMA	PRECIO UNITARIO	IMPORTE	DESCUENTO (%)	DESCUENTO (\$)	PRECIO NETO	IMPORTE MINIMO NETO	IMPORTE MAXIMO NETO
60	60	\$19.05	\$1,143.00	8.24%	\$94.20	\$17.48	\$1,048.80	\$1,048.80
12	12	\$19.05	\$228.60	8.24%	\$18.84	\$17.48	\$209.76	\$209.76

IMPORTE DEL CONTRATO: \$3,775.68
 FIANZA REQUERIDA: \$377.56

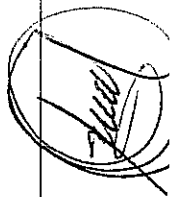

IMPORTE CON LETRA:
 MINIMO : TRES MIL SETECIENTOS SESENTA Y CINCO PESOS 66.100 M.S.

INSTITUTO MEXICANO DEL SEGURO SOCIAL
INSS-SAI SUBSISTEMA DE ADQUISICIONES
ALMACEN DE PROGRAMAS ESPECIALES Y RED FRIA
CONTRATO CERRADO

No. CONTRATO: 90024
No. REQUISICION: 09802100503090004
ANEXO 1

PROVEEDOR : RE-MAL HOSIERY, S.A. DE C.V.
R.F.C. : RHO-030910-592
No. PROVEEDOR: 00087353

CLAVE DEL ARTICULO	DESCRIPCION	DEMANDA		PRECIO UNITARIO	IMPORTE	DESCUENTO (%)	DESCUENTO (\$)	PRECIO NETO	IMPORTE MINIMO NETO	IMPORTE MAXIMO NETO
		MINIMA	MAXIMA							
=====										

MÁXIMO : TRES MIL SETECIENTOS SETENTA Y CINCO PESOS 68/100 M.N.

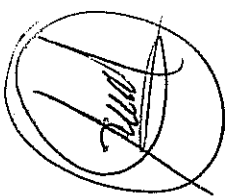

No. Contrato

Razon Social

Importe Total

90024

KE-NAL HOSIERY, S.A. DE C.V.

3775.68

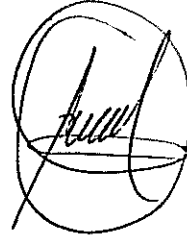



INSTITUTO MEXICANO DEL SEGURO SOCIAL
DIRECCIÓN DE ADMINISTRACIÓN Y EVALUACIÓN DE DELEGACIONES
UNIDAD DE ADMINISTRACIÓN

Contrato No.
90024

ANEXO 2

"CALENDARIO DE ENTREGA DE LOS BIENES"

EL PRESENTE ANEXO CONSTA DE 4 HOJAS INCLUYENDO ESTA CARÁTULA

COORDINACIÓN TÉCNICA DE ADQUISICIONES
DIVISIÓN DE CONTRATOS
NIVEL CENTRAL

"Este Instrumento Jurídico fue elaborado de conformidad con las Bases de Licitación y a los documentos correspondientes al evento licitatorio que se señala: propuestas técnicas, económicas y fallo, así como a la normatividad aplicable en la materia, su elaboración, revisión y visto bueno lo llevó a cabo la División de Contratos y Apoyo Técnico".

No. CONTRATO: 90024
No. REQUISICION: 09802100503090004
ANEXO 2

PROVEEDOR : KE-NAL HOSIERY, S.A. DE C.V.
R.F.C. : KHO -030910-592
NO. PROVEEDOR: 00087353

=====

PANTIMEDIA. TALLA: CHICA, CONTENIDO DE FIBRA: 80% POLIAMIDA - 20% (ELASTANO) PRENDA HORMADA, COLOR: BLANCO SEMIOPACO. ARTICULO: FORMA TUBULAR Y AJUSTABLE ESTRUCTURA: CINCO PARTES: RESORTE, PANTY, PARCH E, PIERNA Y PUNTA. PARA LAS SIGUIENTES CATEGORIAS: AUXILIARES DE: ATENCION MEDICA DE CENTROS VACACIONALES; ENFERMERIA EN SALUD PUBLICA, Y ENFERMERIA GENERAL. ENFERMERAS: ESPECIALISTA; ESPECIALISTA EN SALUD PUBLICA; GENERAL; JEFE DE PISO; PARA EL TRASLADO DE PACIENTES DE TERAPIA INTENSIVA Y PARA EL TRASLADO DE PACIENTES DE URGENCIA. VOLUMEN I, CEDULA 29.

CLAVE DEL ARTICULO
210 065 0056 02 01

DE URGENCIA. VOLUMEN I, CEDULA 29.

FECHA	CLAS. PTAL.	CANTIDAD
ENTREGA	DESTINO	DE PIEZAS
2009/03/31	098001150900	12.00
2009/07/30	098001150900	12.00

PANTIMEDIA. TALLA: MEDIANA, CONTENIDO DE FIBRA: 80% POLIAMIDA - 20% (ELASTANO) PRENDA HORMADA, COLOR: BLANCO SEMIOPACO. ARTICULO: FORMA TUBULAR Y AJUSTABLE ESTRUCTURA: CINCO PARTES: RESORTE, PANTY, PARCH E, PIERNA Y PUNTA. PARA LAS SIGUIENTES CATEGORIAS: AUXILIARES DE: ATENCION MEDICA DE CENTROS VACACIONALES; ENFERMERIA EN SALUD PUBLICA, Y ENFERMERIA GENERAL. ENFERMERAS: ESPECIALISTA; ESPECIALISTA EN SALUD PUBLICA; GENERAL; JEFE DE PISO; PARA EL TRASLADO DE PACIENTES DE TERAPIA INTENSIVA Y PARA EL TRASLADO DE PACIENTES DE URGENCIA. VOLUMEN I, CEDULA 29.

CLAVE DEL ARTICULO
210 065 0064 03 01

DE URGENCIA. VOLUMEN I, CEDULA 29.

FECHA	CLAS. PTAL.	CANTIDAD
ENTREGA	DESTINO	DE PIEZAS
2009/03/31	098001150900	60.00
2009/07/30	098001150900	60.00

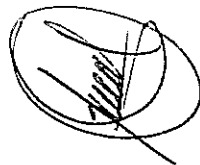

Clasif. Presp: 098001150900
 INSTITUTO MEXICANO DEL SEGURO SOCIAL
 IMSS-SAI SUBSISTEMA DE ADQUISICIONES
 ALMACEN DE PROGRAMAS ESPECIALES Y RED FRIA
 HORA: 11:59:42 a.m.
 No. CONTRATO: 90024
 No. REQUISICION: 09802100503090004
 ANEXO 2

Clasif. Presp: 098001150900
 INSTITUTO MEXICANO DEL SEGURO SOCIAL
 IMSS-SAI SUBSISTEMA DE ADQUISICIONES
 ALMACEN DE PROGRAMAS ESPECIALES Y RED FRIA
 HORA: 11:59:42 a.m.
 No. CONTRATO: 90024
 No. REQUISICION: 09802100503090004
 ANEXO 2

PROVEEDOR : KE-NAL HOSIERY, S.A. DE C.V.
 R.F.C. : KHO -030910-592
 NO. PROVEEDOR: 00087353

PANTIMEDIA. TALLA: GRANDE, CONTENIDO DE FIBRA: 80% POLIAMIDA - 20% (ELASTANO) PR ENDA HORMADA, COLOR:BLANCO SEMIOPACO. ARTICULO: FORMA TUBULAR Y AJUSTABLE ESTRUCTURA: CINCO PARTES: RESORTE, PANTY, PAREHE, PIERNA Y PUNTA. PARA LAS SIGUIENTES CATEGORIAS: AUXILIARES DE: ATENCION MEDICA DE CENTROS VACACIONALES; ENFERMERIA EN SALUD PUBLICA, Y ENFERMERIA GENERAL. ENFERMERAS: ESPECIALISTA; ESPECIALISTA EN SALUD PUBLICA; GENERAL; JEFE DE PISO; PARA EL TRASLADO DE PACIENTES DE TERAPIA INTENSIVA Y PARA EL TRASLADO DE PACIENTES DE URGENCIA. VOLUMEN I, CEDULA 29.

FECHA	CLAS. PTAL.	CANTIDAD
ENTREGA	DESTINO	DE PIEZAS
2009/03/31	098001150900	30.00
2009/07/30	098001150900	30.00

PANTIMEDIA. TALLA: EXTRA GRANDE, CONTENIDO DE FIBRA: 80% POLIAMIDA - 20% (ELASTANO) PRENDA HORMADA, COLOR:BLANCO SEMIOPACO. ARTICULO: FORMA TUBULAR Y AJUSTABLE ESTRUCTURA: CINCO PARTES: RESORTE, PANTY, PAREHE, PIERNA Y PUNTA. PARA LAS SIGUIENTES CATEGORIAS: AUXILIARES DE: ATENCION MEDICA DE CENTROS VACACIONALES; ENFERMERIA EN SALUD PUBLICA, Y ENFERMERIA GENERAL. ENFERMERAS: ESPECIALISTA; ESPECIALISTA EN SALUD PUBLICA; GENERAL; JEFE DE PISO; PARA EL TRASLADO DE PACIENTES DE TERAPIA INTENSIVA Y PARA EL TRASLADO DE PACIENTES DE URGENCIA. VOLUMEN I, CEDULA 29.

FECHA	CLAS. PTAL.	CANTIDAD
ENTREGA	DESTINO	DE PIEZAS
2009/03/31	098001150900	30.00
2009/07/30	098001150900	30.00

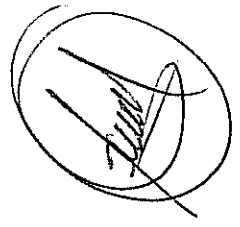

CLAVE DEL ARTICULO DESCRIPCION
 210 065 0072 02 01 S DE URGENCIA. VOLUMEN I, CEDULA 29.

CLAVE DEL ARTICULO DESCRIPCION
 210 065 0080 02 01 S DE URGENCIA. VOLUMEN I, CEDULA 29.

Clasif. Presp: 098001150900
 INSTITUTO MEXICANO DEL SEGURO SOCIAL
 IMSS-SAI SUBSISTEMA DE ADQUISICIONES
 ALMACEN DE PROGRAMAS ESPECIALES Y RED FRIA
 HORA: 11:59:43 a.m.
 PAGINA: 3
 FECHA: 2009/02/19
 PROGRAMA DE ENTREGAS
 No. CONTRATO: 90024
 No. REQUISICION: 09802100503090004.
 ANEXO 2

PROVEEDOR : KE-NAL HOSIERY, S.A. DE C.V.
 R.F.C. : KHO -030910-592
 NO. PROVEEDOR: 00087353

NO. ENTREGA	ENTREGA	DESTINO	DE PIEZAS
7	2009/03/31	098001150900	6.00
8	2009/07/30	098001150900	6.00





INSTITUTO MEXICANO DEL SEGURO SOCIAL
DIRECCIÓN DE ADMINISTRACIÓN Y EVALUACIÓN DE DELEGACIONES
UNIDAD DE ADMINISTRACIÓN

Contrato No.
90024

ANEXO 3

"DICTAMEN DE DISPONIBILIDAD PRESUPUESTAL PREVIO"

EL PRESENTE ANEXO CONSTA DE 2 HOJAS INCLUYENDO ESTA CARÁTULA

COORDINACIÓN TÉCNICA DE ADQUISICIONES
DIVISIÓN DE CONTRATOS
NIVEL CENTRAL

"Este Instrumento Jurídico fue elaborado de conformidad con las Bases de Licitación y a los documentos correspondientes al evento licitatorio que se señala: propuestas técnicas, económicas y fallo, así como a la normatividad aplicable en la materia, su elaboración, revisión y visto bueno lo llevó a cabo la División de Contratos y Apoyo Técnico".

FORMATO PARA FIANZA DE CUMPLIMIENTO DE CONTRATO

(NOMBRE DE LA AFIANZADORA), EN EJERCICIO DE LA AUTORIZACIÓN QUE LE OTORGÓ EL GOBIERNO FEDERAL, POR CONDUCTO DE LA SECRETARÍA DE HACIENDA Y CRÉDITO PÚBLICO, EN LOS TÉRMINOS DE LOS ARTÍCULOS 5° Y 6° DE LA LEY FEDERAL DE INSTITUCIONES DE FIANZAS, SE CONSTITUYE FIADORA POR LA SUMA DE: (ANOTAR EL IMPORTE QUE PROCEDA DEPENDIENDO DEL PORCENTAJE AL CONTRATO SIN INCLUIR EL IVA.)----

ANTE: EL INSTITUTO MEXICANO DEL SEGURO SOCIAL, PARA GARANTIZAR POR (nombre o denominación social de la empresa), CON DOMICILIO EN (domicilio de la empresa), EL FIEL Y EXACTO CUMPLIMIENTO DE TODAS Y CADA UNA DE LAS OBLIGACIONES A SU CARGO, DERIVADAS DEL CONTRATO DE (especificar que tipo de contrato, si es de adquisición, prestación de servicio, etc.) NÚMERO (número de contrato) DE FECHA (fecha de suscripción), QUE SE ADJUDICÓ A DICHA EMPRESA CON MOTIVO DEL (especificar el procedimiento de contratación que se llevó a cabo, licitación pública, invitación a cuando menos tres personas, adjudicación directa, y en su caso, el número de ésta), RELATIVO A (objeto del contrato); LA PRESENTE FIANZA, TENDRÁ UNA VIGENCIA DE (se deberá insertar el lapso de vigencia que se haya establecido en el contrato), CONTADOS A PARTIR DE LA SUSCRIPCIÓN DEL CONTRATO, ASÍ COMO DURANTE LA SUBSTANCIACIÓN DE TODOS LOS RECURSOS Y MEDIOS DE DEFENSA LEGALES QUE, EN SU CASO, SEAN INTERPUESTOS POR CUALQUIERA DE LAS PARTES Y HASTA QUE SE DICTE LA RESOLUCIÓN DEFINITIVA POR AUTORIDAD COMPETENTE; AFIANZADORA (especificar la institución afianzadora que expide la garantía), EXPRESAMENTE SE OBLIGA A PAGAR AL INSTITUTO LA CANTIDAD GARANTIZADA O LA PARTE PROPORCIONAL DE LA MISMA, POSTERIORMENTE A QUE SE LE HAYAN APLICADO AL (proveedor, prestador de servicio, etc.) LA TOTALIDAD DE LAS PENAS CONVENCIONALES ESTABLECIDAS EN LA CLÁUSULA (número de cláusula del contrato en que se estipulen las penas convencionales que en su caso deba pagar el fiado) DEL CONTRATO DE REFERENCIA, MISMAS QUE NO PODRÁN SER SUPERIORES A LA SUMA QUE SE AFIANZA Y/O POR CUALQUIER OTRO INCUMPLIMIENTO EN QUE INCURRA EL FIADO, ASÍ MISMO, LA PRESENTE GARANTÍA SOLO PODRÁ SER CANCELADA A SOLICITUD EXPRESA Y PREVIA AUTORIZACIÓN POR ESCRITO DEL INSTITUTO MEXICANO DEL SEGURO SOCIAL; AFIANZADORA (especificar la institución afianzadora que expide la garantía), EXPRESAMENTE CONSIENTE: A) QUE LA PRESENTE FIANZA SE OTORGA DE CONFORMIDAD CON LO ESTIPULADO EN EL CONTRATO ARRIBA INDICADO; B) QUE EN CASO DE INCUMPLIMIENTO POR PARTE DEL (proveedor, prestador de servicio, etc.), A CUALQUIERA DE LAS OBLIGACIONES CONTENIDAS EN EL CONTRATO, EL INSTITUTO PODRÁ PRESENTAR RECLAMACIÓN DE LA MISMA DENTRO DEL PERIODO DE VIGENCIA ESTABLECIDO EN EL MISMO, E INCLUSO, DENTRO DEL PLAZO DE DIEZ MESES, CONTADOS A PARTIR DEL DÍA SIGUIENTE EN QUE CONCLUYA LA VIGENCIA DEL CONTRATO, O BIEN, A PARTIR DEL DÍA SIGUIENTE EN QUE EL INSTITUTO NOTIFIQUE POR ESCRITO AL (proveedor, prestador de servicio, etc.), LA RESCISIÓN DEL INSTRUMENTO JURÍDICO; C) QUE PAGARÁ AL INSTITUTO LA CANTIDAD GARANTIZADA O LA PARTE PROPORCIONAL DE LA MISMA, POSTERIORMENTE A QUE SE LE HAYAN APLICADO AL (proveedor, prestador de servicio, etc.) LA TOTALIDAD DE LAS PENAS CONVENCIONALES ESTABLECIDAS EN LA CLÁUSULA (número de cláusula del contrato en que se estipulen las penas convencionales que en su caso deba pagar el fiado) DEL CONTRATO DE REFERENCIA, MISMAS QUE NO PODRÁN SER SUPERIORES A LA SUMA QUE SE AFIANZA Y/O POR CUALQUIER OTRO INCUMPLIMIENTO EN QUE INCURRA EL FIADO; D) QUE LA FIANZA SOLO PODRÁ SER CANCELADA A SOLICITUD EXPRESA Y PREVIA AUTORIZACIÓN POR ESCRITO DEL INSTITUTO MEXICANO DEL SEGURO SOCIAL; E) QUE DA SU CONSENTIMIENTO AL INSTITUTO EN LO REFERENTE AL ARTÍCULO 119 DE LA LEY FEDERAL DE INSTITUCIONES DE FIANZAS PARA EL CUMPLIMIENTO DE LAS OBLIGACIONES QUE SE AFIANZAN; F) QUE SI ES PRORROGADO EL PLAZO ESTABLECIDO PARA EL CUMPLIMIENTO DEL CONTRATO, O EXISTA ESPERA, LA VIGENCIA DE ESTA FIANZA QUEDARÁ AUTOMÁTICAMENTE PRORROGADA EN CONCORDANCIA CON DICHA PRORROGA O ESPERA; G) QUE LA FIANZA CONTINUARÁ VIGENTE DURANTE LA SUBSTANCIACIÓN DE TODOS LOS RECURSOS Y MEDIOS DE DEFENSA LEGALES QUE, EN SU CASO, SEAN INTERPUESTOS POR CUALQUIERA DE LAS PARTES, HASTA QUE SE DICTE LA RESOLUCIÓN DEFINITIVA POR AUTORIDAD COMPETENTE, AFIANZADORA (especificar la institución afianzadora que expide la garantía), ADMITE EXPRESAMENTE SOMETERSE INDISTINTAMENTE, Y A ELECCIÓN DEL BENEFICIARIO, A CUALESQUIERA DE LOS PROCEDIMIENTOS LEGALES ESTABLECIDOS EN LOS ARTÍCULOS 93 Y/O 94 DE LA LEY FEDERAL DE INSTITUCIONES DE FIANZAS EN VIGOR O, EN SU CASO, A TRAVÉS DEL PROCEDIMIENTO QUE ESTABLECE EL ARTÍCULO 63 DE LA LEY DE PROTECCIÓN Y DEFENSA AL USUARIO DE SERVICIOS FINANCIEROS VIGENTE. FIN DE TEXTO.





Banamex

Banco Nacional de México, S.A.
Integrante del Grupo Financiero Banamex

20 FEB 2009

PAGUESE POR ESTE CHEQUE A

FECHA

INSTITUTO MEXICANO DEL SEGURO SOCIAL

\$ 377.57

STRESCIENTOS SETENTA Y SIETE PESOS 57/100 MN

MONEDA NACIONAL 08

CUENTA DE CHEQUES
KENAL HOSIERY SA DE CV

RFC KHO030810592

Cuenta 06805258743 Suc TLALPAN VIADUCTO 4340
MEXICO, D.F.

FIRMA

NUMERO DE CUENTA

NUMERO DE CHEQUE

40131511800029106905258743#0000601

ESTADO DE CUENTA

BANCO NACIONAL DE MEXICO S.A.
CERTIFICACION No. 4240-7691305431

90024

TLALPAN VIADUCTO, DF NO NECESITABLE
CERTIFICACION DE ESTE DOCUMENTO ES SUFICIENTE POR:
MONTANTE: 377.57
ESTRUCTURA: ESTE ES UN CHEQUE SUFICIENTE PARA...

COORDINACION TECNICA DE ADQUISICIONES
DIVISION DE CONTRATACIONES
SUBJEFATURA DE DIVISION DE FORMALIZACION
RECIBIDO
20 FEB 2009

México, D. F. a 19 de marzo de 2009

Instituto Mexicano del Seguro Social
Nivel Central
Ma. Del Carmen Arce
Presente

Después de enviar un cordial saludo me permito por medio de este conducto informar que otorgo a Maria Magdalena Iñiguez Bustamante poder amplio y bastante para que a nombre de mi representada Ke-nal Hosiery, SA de CV puedan entregarle el contrato numero 90024 de Nivel Central de la licitación numero 0641322-051-08

Acepto Poder

Maria Magdalena Iñiguez Bustamante

Otorgo Poder

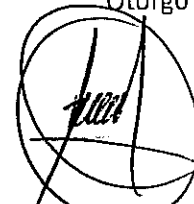

Lic. Alberto Iñiguez Bustamante

AIB1551



INSTITUTO FEDERAL ELECTORAL
REGISTRO FEDERAL DE ELECTORES
CREDENCIAL PARA VOTAR

NOMBRE
INIGUEZ EDAD **40**
BUSTAMANTE SEXO **H**
ALBERTO
 DOMICILIO
CAM A SANTA TERESA T IX 890 201
COL HEROES DE PADIERNA 10700
MAGDALENA CONTRERAS, LA ,D.F.
 FOLIO **008682390** AÑO DE REGISTRO **1991 01**
 CLAVE DE ELECTOR **IGBSAL61040809H600**
 ESTADO **09** DISTRITO
 MUNICIPIO **008** LOCALIDAD **0001** SECCION **3055**

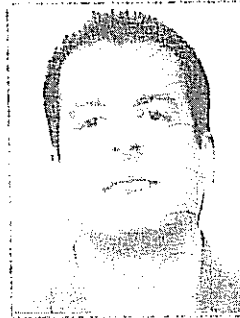

3055003381774

ESTE DOCUMENTO ES INTRANSFERIBLE,
 NO ES VALIDO SI PRESENTA TACHA-
 DURAS O ENMENDADURAS.

EL TITULAR ESTA OBLIGADO A NOTI-
 FICAR EL CAMBIO DE DOMICILIO EN
 LOS 30 DIAS SIGUIENTES A QUE ESTE
 OCURRA.

Fernando Zertuche Muñoz
 FERNANDO ZERTUCHE MUÑOZ
 SECRETARIO EJECUTIVO DEL
 INSTITUTO FEDERAL ELECTORAL

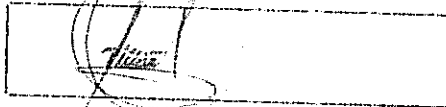

ELECCIONES FEDERALES

12	03	06	09
----	----	----	----

LOCALES

09	10	11	02	03	04	05	06	07	08
----	----	----	----	----	----	----	----	----	----

EXTRAORDINARIAS Y
 OTRAS

INSTITUTO FEDERAL ELECTORAL
REGISTRO FEDERAL DE ELECTORES
CREDENCIAL PARA VOTAR

NOMBRE: **INIGUEZ BUSTAMANTE MARIA MAGDALENA** EDAD: **39** SEXO: **M**

DOMICILIO: **C T 20 113 U HAB APR 4800 COYOACAN D.F.**

FOLIO: **010776722** ARG DE REGISTRO: **1991 01**

CLAVE DE ELECTOR: **IGBSMG52052909M100**

ESTADO: **09** DISTRITO: **003** LOCALIDAD: **0001** SECCION: **0630**



SECRETARÍA DE INTERIORES

ESTE DOCUMENTO ES INTRANSFERIBLE. NO ES VALIDO SI PRESENTA TACHAS, DIFRAS O ENMIENDAS. EL TITULAR ESTA OBLIGADO A NOTIFICAR EL CAMBIO DE SU DOMICILIO EN LOS DIAS SIGUIENTES A QUE ESTE OCURRA.

FERNANDO ZERTUCHE MUÑOZ
 SECRETARIO EJECUTIVO DESE
 INSTITUTO FEDERAL ELECTORAL



M. Iniguez

ELECTORES FEDERALES LOCALES: **01 02 03 04 05 06 07 08 09 10 11 12**