



**INSTITUTO MEXICANO DEL SEGURO SOCIAL  
DIRECCION DE ADMINISTRACIÓN Y  
EVALUACIÓN DE DELEGACIONES  
UNIDAD DE ADMINISTRACIÓN  
COORDINACIÓN DE ADQUISICIÓN DE BIENES Y  
CONTRATACIÓN DE SERVICIOS**

Contrato No. U90083  
PUBLICA PRIMERA  
CONVOCATORIA  
Número: 00641321-  
012-91

U90083

Contrato Plurianual Abierto de Adquisición de Medicamentos, Lácteos, Narcóticos, Psicotrópicos y Estupefacientes en sus Presentaciones de Genéricos, Genéricos (Reglamento de Insumos para la Salud, publicado en el Diario Oficial de la Federación, el 02 de enero de 2008), Genéricos Intercambiables e Innovadores, para el ejercicio 2009 y 2010, que celebran por una parte el **Instituto Mexicano del Seguro Social**, que en lo sucesivo se denominará "**EL INSTITUTO**", representado en este acto por el C.P. Agustín Amaya Chávez, en su carácter de Representante Legal y, por la otra, la empresa PROQUIGAMA, S.A. DE C.V., en lo subsecuente "**EL PROVEEDOR**", representada por el C. ISRAEL RESENDIZ DELGADO, en su carácter de Representante o Apoderado, al tenor de las Declaraciones y Cláusulas siguientes:

**DECLARACIONES**

I. "**EL INSTITUTO**", declara a través de su Representante Legal que:

I.1.- Es un Organismo Público Descentralizado de la Administración Pública Federal con personalidad jurídica y patrimonio propios, que tiene a su cargo la organización y administración del Seguro Social, como un servicio público de carácter nacional, en términos de los artículos 4 y 5 de la Ley del Seguro Social.

I.2.- Está facultado para adquirir toda clase de bienes muebles en términos de la legislación vigente, para la consecución de los fines para los que fue creado, de conformidad con el artículo 251, fracción V, de la Ley del Seguro Social.

I.3.- Su representante, el C.P. Agustín Amaya Chávez, Coordinador Técnico de Bienes y Servicios Terapéuticos, en su carácter de Representante Legal, se encuentra facultado para suscribir el presente instrumento jurídico en representación de "**EL INSTITUTO**", de acuerdo al poder que le fue conferido en la Escritura Pública número 83,965, de fecha 25 de julio de 2008, otorgada ante la fe del Lic. José Ignacio Senties Laborde, Notario Público número 104 de la Ciudad de México, Distrito Federal, inscrita en el Registro Público de Comercio del Distrito Federal, en el folio mercantil número 52,023, con las facultades que le confiere el artículo 69 último párrafo del Reglamento Interior del Instituto Mexicano del Seguro Social y, con fundamento en el artículo 277 F, de la Ley del Seguro Social, formaliza el presente contrato plurianual, de acuerdo con la autorización contenida en el Acuerdo número ACDO.AS2.HCT.130509/79.P.DF., dictado por el H. Consejo Técnico en sesión de fecha 13 de mayo de 2009.

*Recibo Contrato Original  
27 Nov - 09*

*[Handwritten signature]*

*[Handwritten signature]*



**INSTITUTO MEXICANO DEL SEGURO SOCIAL  
DIRECCION DE ADMINISTRACIÓN Y  
EVALUACIÓN DE DELEGACIONES  
UNIDAD DE ADMINISTRACIÓN  
COORDINACIÓN DE ADQUISICIÓN DE BIENES Y  
CONTRATACIÓN DE SERVICIOS**

Contrato No. U90083  
PUBLICA PRIMERA  
CONVOCATORIA  
Número: 00641321-  
012-91

Funge como Administrador del presente contrato el Lic. Francisco Javier Bermudez Almada, Titular de la Coordinación de Control de Abasto, quien dará seguimiento al cumplimiento de las obligaciones establecidas por las partes.

**1.4.-** Para el cumplimiento de sus funciones y la realización de sus actividades, requiere de la Adquisición de Medicamentos, Lácteos, Narcóticos, Psicotrópicos y Estupefacientes en sus Presentaciones de Genéricos, Genéricos (Reglamento de Insumos para la Salud, publicado en el Diario Oficial de la Federación el 02 de enero de 2008), Genéricos Intercambiables e Innovadores, para el ejercicio 2009 y 2010, de las Delegaciones Estatales, Regionales, del Distrito Federal y Unidades Médicas de Alta Especialidad.

**1.5.-** Para cubrir las erogaciones que se deriven del presente contrato, cuenta con recursos disponibles suficientes, no comprometidos, en la partida presupuestal número 21053001, de conformidad con el dictamen de disponibilidad presupuestal número 0000389963-2009, mismo que se agrega al presente instrumento jurídico como **Anexo 3 (tres)**, así como con el oficio número 315-A-02820 del 03 de junio de 2009, emitido por el Director General de Programación y Presupuesto "A" de la Secretaría de Hacienda y Crédito Público, respecto al ejercicio 2010.

Los compromisos excedentes no cubiertos durante el presente ejercicio, quedan sujetos para fines de ejecución y pago, a la disponibilidad presupuestaria con que cuenta **"EL INSTITUTO"**, conforme al Presupuesto de Egresos de la Federación que apruebe la H. Cámara de Diputados del Congreso de la Unión, sin responsabilidad alguna para **"EL INSTITUTO"**.

**1.6.-** El presente contrato fue adjudicado a **"EL PROVEEDOR"** mediante el procedimiento de Licitación Pública Nacional 00641321-012-09, con fundamento en lo dispuesto por el artículo 134, de la Constitución Política de los Estados Unidos Mexicanos y de conformidad con los artículos 26, fracción I, 26 Bis, fracción III, 26 Ter, 27, 28, fracción I, 29, 30, 32, 33, 33 Bis, 34, 35 y 47 de la Ley de Adquisiciones, Arrendamientos y Servicios del Sector Público, y su Reglamento.

**1.7.-** Con fecha 24 de septiembre de 2009, la División de Bienes Terapéuticos, dependiente de la Coordinación Técnica de Bienes y Servicios Terapéuticos, en representación de las Delegaciones Regionales, Estatales, del Distrito Federal y Unidades Médicas de Alta Especialidad, emitió el Fallo del procedimiento de contratación mencionado en la Declaración que antecede.

**1.8.-** Conforme a lo previsto en el artículo 68 A, del Reglamento de la Ley de Adquisiciones, Arrendamientos y Servicios del Sector Público, **"EL PROVEEDOR"**



**INSTITUTO MEXICANO DEL SEGURO SOCIAL**  
**DIRECCION DE ADMINISTRACIÓN Y**  
**EVALUACIÓN DE DELEGACIONES**  
**UNIDAD DE ADMINISTRACIÓN**  
**COORDINACIÓN DE ADQUISICIÓN DE BIENES Y**  
**CONTRATACIÓN DE SERVICIOS**

Contrato No. U90083  
PUBLICA PRIMERA  
CONVOCATORIA  
Número: 00641321-  
012-91

en caso de auditorías, visitas o inspecciones que practique la Secretaría de la Función Pública y el Órgano Interno de Control en **"EL INSTITUTO"**, deberá proporcionar la información que en su momento se requiera, relativa al presente contrato.

**I.9.-** Señala como domicilio para todos los efectos de este acto jurídico, el ubicado en la calle de Durango número 291, P.H., Colonia Roma Norte, Delegación Cuauhtémoc, Código Postal 06700, en México, Distrito Federal.

**II. "EL PROVEEDOR" declara que:**

**II.1.-** Es una persona moral constituida de conformidad con las leyes de los Estados Unidos Mexicanos, según consta en la Escritura Pública número 21497, de fecha 29 DE ABRIL DE 1982, pasada ante la fe del Lic. LIC. FRANCISCO DE ICAZA DUFOUR, Notario Público número 111 de la Ciudad de MEXICO, D.F.; e inscrita en el Registro Público de la Propiedad y del Comercio, bajo el Número A0210863.

**II.2.-** Que su Representante o Apoderado Legal, acredita su personalidad en términos de la escritura pública número 9312, de fecha 25 DE FEBRERO DE 2009, pasada ante la fe del Lic. ARTURO ADOLFO LLORANTE MARTINEZ, Notario Público número 205, de la Ciudad de MEXICO, D.F., y manifiesta bajo protesta de decir verdad, que las facultades que le fueron conferidas no le han sido revocadas, modificadas ni restringidas en forma alguna.

**II.3.-** De acuerdo con sus estatutos, su objeto social consiste entre otras actividades, en FABRICACION Y VENTA DE PRODUCTOS QUIMICOS Y FARMACEUTICOS.

**II.4.-** La Secretaría de Hacienda y Crédito Público, le otorgó el Registro Federal de Contribuyentes PRO -820519-TM6. Asimismo, cuenta con Registro Patronal ante **"EL INSTITUTO"** número B13-19704-10-7, y su número de proveedor es 00035395.

**II.5.-** Manifiesta bajo protesta de decir verdad, no encontrarse en los supuestos de los artículos 50 y 60, de la Ley de Adquisiciones, Arrendamientos y Servicios del Sector Público.

**II.6.-** De acuerdo a lo previsto en el artículo 32D del Código Fiscal de la Federación, **"EL PROVEEDOR"** deberá presentar documento actualizado expedido por el Servicio de Administración Tributaria (SAT), en el que se emita opinión sobre el cumplimiento de sus obligaciones fiscales, conforme a la Resolución Miscelánea



**INSTITUTO MEXICANO DEL SEGURO SOCIAL  
DIRECCION DE ADMINISTRACIÓN Y  
EVALUACIÓN DE DELEGACIONES  
UNIDAD DE ADMINISTRACIÓN  
COORDINACIÓN DE ADQUISICIÓN DE BIENES Y  
CONTRATACIÓN DE SERVICIOS**

Contrato No. U90083  
PUBLICA PRIMERA  
CONVOCATORIA  
Número: 00641321-  
012-91

Fiscal número I.2.1.17, publicada en el Diario Oficial de la Federación el 29 de abril del 2009, Cuarta Sección.

En caso de que al momento de suscribir el presente instrumento, **"EL PROVEEDOR"** no haya recibido por parte del Servicio de Administración Tributaria (SAT), la respuesta a su solicitud, deberá presentar el "acuse de recepción" con el que compruebe que realizó la solicitud de opinión prevista en la Regla I.2.1.17 de la Resolución Miscelánea Fiscal, para el 2009.

**II.7.-** Manifiesta bajo protesta de decir verdad, que dispone de la organización, experiencia, elementos técnicos, humanos y económicos necesarios, así como con la capacidad suficiente para satisfacer de manera eficiente y adecuada las necesidades de **"EL INSTITUTO"**.

**II.8.-** Señala como domicilio para todos los efectos de este acto jurídico, el ubicado en MUNICIPIO LIBRE NUM. 73, COL. PORTALES, MEXICO, DISTRITO FEDERAL, C.P. 03300 .

Hechas las Declaraciones anteriores, las partes convienen en otorgar el presente contrato, de conformidad con las siguientes:

### **CLÁUSULAS**

**PRIMERA.- OBJETO DEL CONTRATO.-** **"EL INSTITUTO"** se obliga a adquirir de **"EL PROVEEDOR"** y éste se obliga a suministrar los bienes cuyas características, especificaciones y cantidades se describen en el **Anexo 1 (uno)**, en el que se identifica la cantidad mínima de bienes como compromiso de adquisición y la cantidad máxima de bienes susceptibles de adquisición.

**SEGUNDA.- IMPORTE DEL CONTRATO.-** **"EL INSTITUTO"** cuenta con un presupuesto mínimo como compromiso de pago por los bienes objeto del presente instrumento jurídico, por un importe de **\$790,103.79 (setecientos noventa mil ciento tres pesos 79/100 M.N.)** y un presupuesto máximo susceptible de ser ejercido por la cantidad de **\$1,580,207.58 (un millón quinientos ochenta mil doscientos siete pesos 58/100 M.N.)** , de conformidad con los precios unitarios que se relacionan en el **Anexo 1 (uno)**.

Las partes convienen que el presente contrato se celebra bajo la modalidad de precios fijos, por lo que el monto de los mismos no cambiará durante la vigencia del mismo.



**INSTITUTO MEXICANO DEL SEGURO SOCIAL  
DIRECCION DE ADMINISTRACIÓN Y  
EVALUACIÓN DE DELEGACIONES  
UNIDAD DE ADMINISTRACIÓN  
COORDINACIÓN DE ADQUISICIÓN DE BIENES Y  
CONTRATACIÓN DE SERVICIOS**

Contrato No. U90083  
PUBLICA PRIMERA  
CONVOCATORIA  
Número: 00641321-  
012-91

**TERCERA.- FORMA DE PAGO.-** "EL INSTITUTO" se obliga a pagar a "EL PROVEEDOR", la cantidad señalada en la Cláusula inmediata anterior en pesos mexicanos, dentro de los 20 (veinte) días naturales posteriores a la entrega por parte de "EL PROVEEDOR", de los siguientes documentos:

- a. Original y copia de la(s) factura(s) que reúna los requisitos fiscales respectivos, en la que se indique los bienes entregados, número de proveedor, número de contrato, en su caso, el número de la(s) orden(es) de reposición, que ampara(n) dichos bienes, número de alta, número de fianza y denominación social de la afianzadora, misma que deberá ser entregada en las unidades administrativas de cada Delegación y/o Unidades Médicas de Alta Especialidad correspondiente, mismas que se agrega al presente instrumento jurídico como **Anexo 2 (dos)**.
- b. En caso de que "EL PROVEEDOR" presente su factura con errores o deficiencias, el plazo de pago se ajustará en términos del artículo 62 del Reglamento.
- c. "EL PROVEEDOR" podrá optar porque "EL INSTITUTO" efectúe el pago de los bienes suministrados, a través del esquema electrónico intrabancario que "EL INSTITUTO" tiene en operación, con las instituciones bancarias siguientes: Banamex, S.A., BBVA Bancomer, S.A., Banorte, S.A. y Scotiabank Inverlat, S.A., para tal efecto deberá presentar en las Oficinas de las unidades administrativas de cada Delegación y/o Unidades Médicas de Alta Especialidad correspondiente, petición escrita indicando: razón social, domicilio fiscal, número telefónico y fax, nombre completo del apoderado legal con facultades de cobro y su firma, número de cuenta de cheques (número de clave bancaria estandarizada), Banco, sucursal y plaza, así como número de proveedor asignado por "EL INSTITUTO".

En caso de que "EL PROVEEDOR" solicite el abono en una cuenta contratada en un banco diferente a los antes citados (interbancario), "EL INSTITUTO" realizará la instrucción de pago en la fecha de vencimiento del contrarecibo y su aplicación se llevará a cabo al día hábil siguiente, de acuerdo con el mecanismo establecido por el Centro de Compensación Bancaria (CECOBAN).

Anexo a la solicitud de pago electrónico (intrabancario e interbancario) "EL PROVEEDOR" deberá presentar original y copia de la Cédula del Registro Federal de Contribuyentes, Poder Notarial e identificación oficial; los originales se solicitan únicamente para cotejar los datos y les serán devueltos en el mismo acto.



**INSTITUTO MEXICANO DEL SEGURO SOCIAL  
DIRECCION DE ADMINISTRACIÓN Y  
EVALUACIÓN DE DELEGACIONES  
UNIDAD DE ADMINISTRACIÓN  
COORDINACIÓN DE ADQUISICIÓN DE BIENES Y  
CONTRATACIÓN DE SERVICIOS**

Contrato No. U90083  
PUBLICA PRIMERA  
CONVOCATORIA  
Número: 00641321-  
012-91

Asimismo, "EL INSTITUTO" aceptará de "EL PROVEEDOR", que en el supuesto de que tenga cuentas líquidas y exigibles a su cargo, aplicarlas contra los adeudos que, en su caso, tuviera por concepto de cuotas obrero patronales, conforme a lo previsto en el artículo 40 B de la Ley del Seguro Social.

"EL PROVEEDOR" que entregue bienes a "EL INSTITUTO", y que celebre contrato de cesión de derechos de cobro, deberán notificarlo a "EL INSTITUTO", con un mínimo de 05 (cinco) días naturales anteriores a la fecha de pago programada, entregando invariablemente una copia de los contra-recibos cuyo importe se cede, además de los documentos sustantivos de dicha cesión, de igual forma el que celebre contrato de cesión de derechos de cobro a través de factoraje financiero conforme al Programa de Cadenas Productivas de Nacional Financiera, S.N.C., institución de Banca de Desarrollo.

El pago de los bienes quedará condicionado proporcionalmente al pago que "EL PROVEEDOR" deba efectuar por concepto de penas convencionales por atraso.

**CUARTA.- PLAZO, LUGAR Y CONDICIONES DE ENTREGA.-** "EL PROVEEDOR" se compromete a suministrar a "EL INSTITUTO" los bienes que se mencionan en la Cláusula Primera del presente instrumento jurídico, en los horarios y en los lugares de entrega que se indican en los **Anexo 2 (dos)**.

"EL PROVEEDOR" se compromete a realizar la primera entrega parcial de los bienes, como enseguida se describe:

Ejercicio	Emisión de Orden de Reposición	Fecha de Entrega	Porcentaje Máximo de Emisión
2009	05 de octubre de 2009	20 de octubre de 2009, más 04 días de entrega con atraso y sanción	33%
2010	A más tardar el 28 de diciembre de 2009	12 de enero de 2010 (A partir de la fecha de emisión 15 (quince) días naturales y un máximo de 04 cuatro días con atraso)	10%

Las siguientes entregas deberán realizarse dentro de los 15 (quince) días naturales posteriores a la emisión de la Orden de Reposición correspondiente, considerándose este plazo como entrega oportuna, y un máximo de 04 (cuatro) días de entrega con atraso.



**INSTITUTO MEXICANO DEL SEGURO SOCIAL  
DIRECCION DE ADMINISTRACIÓN Y  
EVALUACIÓN DE DELEGACIONES  
UNIDAD DE ADMINISTRACIÓN  
COORDINACIÓN DE ADQUISICIÓN DE BIENES Y  
CONTRATACIÓN DE SERVICIOS**

Contrato No. U90083  
PUBLICA PRIMERA  
CONVOCATORIA  
Número: 00641321-  
012-91

El 50% (cincuenta por ciento) establecido como compromiso mínimo de **"EL INSTITUTO"** deberá ser suministrado mediante entregas programadas, 10% (diez por ciento) el primer mes y 8% (ocho por ciento) a partir de febrero y hasta el mes de junio; en el supuesto de que en alguno de los meses, la necesidad de **"EL INSTITUTO"** sea menor a la establecida, se modificará ésta y la diferencia se cubrirá en los meses subsecuentes, estos porcentajes sobre el monto mínimo de la clave contratada. A partir de la entrega del mes de febrero, éstas se deberán efectuar a más tardar el día 12 (doce) de cada mes o próximo día hábil, si el primero no lo fuese.

El 50% (cincuenta) restante (componente variable de la contratación) será solicitado mediante órdenes de reposición que serán generadas en atención a los niveles de inventario; dichas órdenes de reposición no podrán ser superiores al 16% (dieciséis por ciento) de la cantidad máxima (considerando el compromiso mínimo y el variable) de la clave contratada y se generarán a más tardar el día 28 del mes inmediato anterior al que se requiere sean entregados los bienes y serán hechas del conocimiento a el **"EL PROVEEDOR"** vía Internet, a través de la dirección electrónica (<http://sai.imss.gob.mx> <<http://SAI.IMSS.GOB.MX/>>). Adicionalmente, el Área solicitante de cada Delegación o Unidades Médicas de Alta Especialidad, notificará las referidas órdenes a través de correo electrónico, servicio de mensajería especializada, correo certificado o fax, esta comunicación deberá generarse a más tardar el segundo día hábil de emitida la orden de reposición en la inteligencia de que **"EL PROVEEDOR"** deberá entregar el acuse de recibo respectivo, por la misma vía dentro de los 03 (tres) días hábiles siguientes al de dicha notificación

El porcentaje a ejercer en un mes, considerando el componente fijo más el variable, no podrá exceder del 16% del monto máximo de la clave.

- Adicionalmente a las órdenes de reposición que se emitan mensualmente, **"EL INSTITUTO"** podrá generar órdenes de reposición extraordinarias fuera de la fecha inicialmente establecida.
- **"EL INSTITUTO"**, a través de la Coordinación de Control de Abasto, de acuerdo a sus necesidades de suministro, podrá emitir Órdenes de Reposición, con destino de entrega en el Almacén Central de Programas Especiales y Red Fría, incluyendo las entregas por cantidades menores a \$14,000.00 (Catorce mil pesos 00/100 M.N.)

**"EL PROVEEDOR"** podrá entregar los bienes contenidos en la orden de reposición, antes del vencimiento del plazo establecido para tal efecto, previa conformidad de la Coordinación de Control de Abasto.



**INSTITUTO MEXICANO DEL SEGURO SOCIAL  
DIRECCION DE ADMINISTRACIÓN Y  
EVALUACIÓN DE DELEGACIONES  
UNIDAD DE ADMINISTRACIÓN  
COORDINACIÓN DE ADQUISICIÓN DE BIENES Y  
CONTRATACIÓN DE SERVICIOS**

Contrato No. U90083  
PUBLICA PRIMERA  
CONVOCATORIA  
Número: 00641321-  
012-91

Los gastos de transportación de los bienes, las maniobras de carga y descarga en el andén del lugar de entrega, así como el aseguramiento de los mismos, serán a cargo de **"EL PROVEEDOR"**, hasta que éstos sean recibidos de conformidad por **"EL INSTITUTO"**.

Durante la recepción de los bienes por parte de **"EL INSTITUTO"**, éstos serán sujetos a una verificación visual aleatoria, con objeto de revisar que se entreguen conforme a la descripción del Catálogo de Artículos de **"EL INSTITUTO"**, así como con las condiciones requeridas, considerando cantidad, empaques y envases en buen estado.

Asimismo, se verificará que el Código de Barras que ostenten los bienes a entregar corresponda a los empaques primarios y/o secundarios (CODIGOS UPC-A, UPC-E, EAN-13, o EAN-A8), así como los correspondientes a sus empaques colectivos (CODIGO DUN-14), de acuerdo a las normas internacionales de codificación, los que no deberán modificarse durante la vigencia de este contrato.

Cabe resaltar que mientras no se cumpla con las condiciones de entrega establecidas, **"EL INSTITUTO"** no dará por recibidos y aceptados los bienes objeto de este instrumento jurídico.

Los medicamentos podran ser entregados en presentacion empaque Sector Salud o en presentacion comercial, con sello o sobreimpresion con la clave Sector Salud; en tratándose de aquellos medicamentos que aun se denominen como "Genericos Intercambiables" deberan contener la simbologia G. I., hasta el 24 de febrero del 2010, conforme se establece en el Sexto Transitorio del Decreto que reforma y adiciona diversas disposiciones del Reglamento de Insumos para la Salud, publicado en el Diario Oficial de la Federación del 02 de enero de 2008, de conformidad con lo señalado en la NOM-072-SSA1-1993.

Todos los bienes que entregue **"EL PROVEEDOR"**, deberán contener el Código de Barras para empaques primarios y/o secundarios, así como los correspondientes a sus empaques colectivos, debidamente registrados ante la Asociación Mexicana de Estándares para el Comercio Electrónico (AMECE GS1 México).

La autenticidad de los códigos de barras, deberán ser comprobados a través de una Carta de Validación la cual respalde los números base asignados por razón social. Así mismo, presentar el Reporte de Verificación de la Impresión del Código de Barras de cada uno de los tipos de productos a entregar con calificación aprobatoria en A o B para Empaque Primarios y B o C para Empaques





**INSTITUTO MEXICANO DEL SEGURO SOCIAL  
DIRECCION DE ADMINISTRACIÓN Y  
EVALUACIÓN DE DELEGACIONES  
UNIDAD DE ADMINISTRACIÓN  
COORDINACIÓN DE ADQUISICIÓN DE BIENES Y  
CONTRATACIÓN DE SERVICIOS**

Contrato No. U90083  
PUBLICA PRIMERA  
CONVOCATORIA  
Número: 00641321-  
012-91

Secundarios o Colectivos. Ambos documentos deberán ser emitidos por la Asociación Mexicana de Estándares para el Comercio Electrónico (AMECE GS1 México).

De acuerdo a los estándares internacionales de codificación, los códigos estándar a utilizar de acuerdo a las características del empaque podrán ser:

Empaques Primarios:

GTIN 8 (UPC E/ EAN 8)

GTIN 12 (UPC A)

GTIN 13 (EAN 13)

Empaques Secundarios y/o Colectivos:

GTIN 14 (DUN-TIF 14) Empaque Secundario

El que no deberá modificarse durante la vigencia del presente contrato, para tal efecto, deberán requisitar la "Cédula de actualización de números de Códigos de Barras, Pesos y Volúmenes" tomando en cuenta su instructivo de llenado, la cédula deberá ser requisitada por cada una de las claves adjudicadas.

Es obligación de **"ELPROVEEDOR"**, actualizar dicha Cédula, ante la División de Procesos del Sistema de Abasto Institucional y Nuevos Modelos, dependiente de la Coordinación de Control de Abasto, para lo cual deberán presentarla en forma impresa y en medio magnético, a partir de la fecha de emisión de fallo y hasta la formalización del presente contrato.

Los bienes terapéuticos que se entreguen deberán apegarse estrictamente a las especificaciones, descripciones, presentaciones y demás características que se indican en el **Anexo 1 (uno)**, y que corresponde a la descripción del Cuadro Básico y Catálogo de Insumos del Sector Salud.

**"EL PROVEEDOR"**, en las claves correspondientes a hemoderivados, deberá proporcionar por cada uno de los lotes a entregar el oficio de liberación del lote correspondiente emitido por la Comisión Federal para la Protección Contra Riesgos Sanitarios (**COFEPRIS**).

**"EL PROVEEDOR"**, deberá entregar junto con los bienes: la remisión en la que se indique el número de lote, fecha de caducidad, número de piezas y descripción de los bienes; orden de reposición; en su caso, copia del programa de entregas; además informe analítico del lote a entregar, emitido por el laboratorio de control de calidad del fabricante.



**INSTITUTO MEXICANO DEL SEGURO SOCIAL  
DIRECCION DE ADMINISTRACIÓN Y  
EVALUACIÓN DE DELEGACIONES  
UNIDAD DE ADMINISTRACIÓN  
COORDINACIÓN DE ADQUISICIÓN DE BIENES Y  
CONTRATACIÓN DE SERVICIOS**

Contrato No. U90083  
PUBLICA PRIMERA  
CONVOCATORIA  
Número: 00641321-  
012-91

En caso de entregar bienes con una caducidad mínima de hasta 9 (nueve) meses, **"EL PROVEEDOR"** deberá presentar carta compromiso, en la cual se obligue a canjear sin costo alguno para **"EL INSTITUTO"**, aquellos bienes que no sean consumidos por éste, dentro de su vida útil, identificando en dicha carta, la(s) clave(s), con su descripción, fabricante y número de lote.

**"EL PROVEEDOR"** durante la vigencia del presente instrumento podrá realizar las entregas de los bienes correspondientes con inclusión de otras marcas, siempre y cuando presenten la solicitud ante la Coordinación de Adquisición de Bienes y Contratación de Servicios, para tales efectos, acompañada de los siguientes documentos:

Fabricantes	Distribuidores
1.-Registro Sanitario (anverso y reverso), expedido por la COFEPRIS, debidamente identificado por el número de partida y clave propuesta, así como los anexos correspondientes al marbete, que acrediten fehacientemente que el producto ofertado cumple con la descripción del cuadro Básico.	1.-Registro Sanitario (anverso y reverso), expedido por la COFEPRIS, debidamente identificado por el número de partida y clave propuesta, así como los anexos correspondientes al marbete, que acrediten fehacientemente que el producto ofertado cumple con la descripción del cuadro Básico.
2.-Licencia Sanitaria.	2.-Licencia Sanitaria (solo cuando oferten estupefacientes, psicotrópicos, vacunas, toxoides, sueros, antitoxinas de origen animal y hemoderivados)
	3.-Aviso de funcionamiento. (en caso de no tratarse de productos contenidos en el numeral anterior.
3. Autorización del responsable sanitario	4.-Autorización del responsable sanitario.
	5.-En caso de distribuidores, deberán entregar carta del fabricante en original, papel membreteado y firma autógrafa, en la que éste manifieste respaldar la (s) clave (s) que solicita sea(n) aceptada (s) para su entrega.

**QUINTA.- CANJE DE LOS BIENES.- "EL INSTITUTO"** por conducto de los responsables administrativos de las Delegaciones y/o Unidades Médicas, así como por el Administrador del contrato, podrán solicitar directamente a **"EL PROVEEDOR"** dentro de los 03 (tres) días hábiles siguientes al momento en que



**INSTITUTO MEXICANO DEL SEGURO SOCIAL  
DIRECCION DE ADMINISTRACIÓN Y  
EVALUACIÓN DE DELEGACIONES  
UNIDAD DE ADMINISTRACIÓN  
COORDINACIÓN DE ADQUISICIÓN DE BIENES Y  
CONTRATACIÓN DE SERVICIOS**

Contrato No. U90083  
PUBLICA PRIMERA  
CONVOCATORIA  
Número: 00641321-  
012-91

se haya percatado del vicio oculto o problema de calidad, el canje de los bienes que presenten defectos, especificaciones distintas a las establecidas en el contrato o calidad inferior a la propuesta, vicios ocultos, o bien, cuando el área usuaria manifieste alguna queja en el sentido de que el uso del bien puede afectar la calidad del servicio, debiendo notificar a **"EL PROVEEDOR"**.

**"EL PROVEEDOR"** deberá reponer los bienes sujetos a canje, en un plazo que no excederá de diez días hábiles, contados a partir de la fecha de su notificación.

Los lotes de los bienes terapéuticos que se entreguen a **"EL INSTITUTO"** por motivo de canje, serán aceptados con el dictamen de un tercero autorizado por la Secretaría de Salud, en el que se constate que cumple con las especificaciones técnicas. En casos justificados por el área médica o solicitante, se podrán recibir por canje los lotes de bienes con el informe analítico del laboratorio de control de calidad del fabricante, mediante el cual se constate de igual forma, que se cumple con las especificaciones técnicas.

**"EL PROVEEDOR"** deberá además verificar si otros lotes de estos bienes previamente entregados, presentan el defecto de calidad inicialmente detectado, de ser así deberá reponerlos por lotes ya corregidos.

**"EL INSTITUTO"** procederá a la devolución del total de las existencias de los bienes entregados por **"EL PROVEEDOR"**, informando a la Comisión Federal para la Protección contra Riesgos Sanitarios (COFEPRIS) y a las áreas médicas y de adquisiciones de la Delegación y Unidades Médica de Alta Especialidad de que se trate, en los casos que a continuación se detallan:

- a) Cuando con posterioridad a la entrega de lotes corregidos, se detecte el mismo defecto de lotes anteriores y éstos no hayan sido repuestos.
- b) Cuando un bien pueda producir condiciones peligrosas o inseguras para las personas que lo utilicen.

**"EL PROVEEDOR"** se obliga a responder por su cuenta y riesgo de los daños y/o perjuicios que por inobservancia o negligencia de su parte, llegue a causar a **"EL INSTITUTO"** y/o a terceros.

En caso de que **"EL INSTITUTO"** durante la vigencia del contrato o la garantía de cumplimiento reciba comunicado por parte de la Secretaría de Salud, de que ha sido sancionado **"EL PROVEEDOR"** o se le ha revocado el Registro Sanitario, se podrá en su caso, iniciar el procedimiento de rescisión administrativa del contrato.



**INSTITUTO MEXICANO DEL SEGURO SOCIAL  
DIRECCION DE ADMINISTRACIÓN Y  
EVALUACIÓN DE DELEGACIONES  
UNIDAD DE ADMINISTRACIÓN  
COORDINACIÓN DE ADQUISICIÓN DE BIENES Y  
CONTRATACIÓN DE SERVICIOS**

Contrato No. U90083  
PUBLICA PRIMERA  
CONVOCATORIA  
Número: 00641321-  
012-91

Todos los gastos que se generen con motivo del canje, correrán por cuenta de "EL PROVEEDOR".

**SEXTA.- VIGENCIA.-** Las partes convienen en que la vigencia del presente contrato comprenderá a partir de su firma y hasta el 31 de diciembre de 2010.

**SÉPTIMA.- PROHIBICIÓN DE CESIÓN DE DERECHOS Y OBLIGACIONES.-** "EL PROVEEDOR" se obliga a no ceder en forma parcial ni total, a favor de cualquier otra persona física o moral, los derechos y obligaciones que se deriven de este Contrato.

"EL PROVEEDOR" sólo podrá ceder los derechos de cobro que se deriven del presente contrato, de acuerdo con lo estipulado en la Cláusula Tercera, del presente instrumento jurídico.

**OCTAVA.- RESPONSABILIDAD.-** "EL PROVEEDOR" se obliga a responder por su cuenta y riesgo de los daños y/o perjuicios que por inobservancia o negligencia de su parte, lleguen a causar a "EL INSTITUTO" y/o a terceros, con motivo de las obligaciones pactadas en este instrumento jurídico, o bien por los defectos o vicios ocultos en los bienes entregados, de conformidad con lo establecido en el artículo 53, de la Ley de Adquisiciones, Arrendamientos y Servicios del Sector Público.

**NOVENA.- IMPUESTOS Y/O DERECHOS.-** Los impuestos y/o derechos que procedan con motivo de los bienes objeto del presente contrato, serán pagados por "EL PROVEEDOR" conforme a la legislación aplicable en la materia.

**DÉCIMA.- PATENTES Y/O MARCAS.-** "EL PROVEEDOR" se obliga para con "EL INSTITUTO", a responder por los daños y/o perjuicios que le pudiera causar a éste o a terceros, si con motivo de la entrega de los bienes adquiridos viola derechos de autor, de patentes y/o marcas u otro derecho reservado a nivel Nacional o Internacional.

Por lo anterior, "EL PROVEEDOR" manifiesta en este acto bajo protesta de decir verdad, no encontrarse en ninguno de los supuestos de infracción a la Ley Federal del Derecho de Autor, ni a la Ley de la Propiedad Industrial.

En caso de que sobreviniera alguna reclamación en contra de "EL INSTITUTO" por cualquiera de las causas antes mencionadas, la única obligación de éste será la de dar aviso en el domicilio previsto en este instrumento a "EL PROVEEDOR", para que éste lleve a cabo las acciones necesarias que garanticen la liberación de "EL INSTITUTO" de cualquier controversia o responsabilidad de carácter civil, mercantil, penal o administrativa que, en su caso, se ocasione.



**INSTITUTO MEXICANO DEL SEGURO SOCIAL  
DIRECCION DE ADMINISTRACIÓN Y  
EVALUACIÓN DE DELEGACIONES  
UNIDAD DE ADMINISTRACIÓN  
COORDINACIÓN DE ADQUISICIÓN DE BIENES Y  
CONTRATACIÓN DE SERVICIOS**

Contrato No. U90083  
PUBLICA PRIMERA  
CONVOCATORIA  
Número: 00641321-  
012-91

**DÉCIMA PRIMERA.- GARANTÍAS.-** "EL PROVEEDOR" se obliga a otorgar a "EL INSTITUTO", las garantías que se enumeran a continuación:

- a) **GARANTÍA DE LOS BIENES:** "EL PROVEEDOR" se obliga a entregar junto con los bienes, objeto de este contrato, escrito en papel membreteado de éste, firmado por su representante legal, por el que se garantice que el período de caducidad de los bienes, no podrá ser menor a 12 (doce) meses, contados a partir de la fecha de entrega de los bienes.

No obstante lo anterior, "ELPROVEEDOR" podrá entregar bienes con una caducidad mínima de hasta 09 (nueve) meses, siempre y cuando entregue una carta compromiso, en la cual se obligue a canjear dentro de un plazo de 15 (quince) días hábiles contados a partir del día siguiente al que sea requerido el canje, sin costo alguno para "EL INSTITUTO", aquellos bienes que no sean consumidos por éste, dentro de su vida útil; en el contenido de dicha carta, se deberá indicar la(s) clave(s), con su descripción, fabricante y número de lote.

- b) **GARANTÍA DE CUMPLIMIENTO DEL CONTRATO.-** "EL PROVEEDOR" se obliga a otorgar, dentro de un plazo de 10 (diez) días naturales contados a partir de la firma de este instrumento, una garantía de cumplimiento de todas y cada una de las obligaciones a su cargo derivadas del presente contrato, mediante fianza expedida por compañía autorizada en los términos de la Ley Federal de Instituciones de Fianzas, y a favor del "Instituto Mexicano del Seguro Social", por un monto equivalente al 10% (diez por ciento) sobre el importe maximo que se indica en la Cláusula Segunda del importe correspondiente al ejercicio fiscal 2009. Concluido dicho año fiscal, "EL PROVEEDOR", estará obligado a sustituir dicha fianza por otra correspondiente al año 2010, cuyos montos a erogar en cada ejercicio fiscal serán determinados por el Administrador del presente contrato y con un mes de anticipación como mínimo previo a la presentación de dichas fianzas.

Por lo que hace al ejercicio fiscal 2010, "EL PROVEEDOR", deberá presentar la fianza respectiva dentro de los primeros 10 (diez) días hábiles de iniciado el año. La entrega de los bienes o de incumplimiento de las obligaciones pactadas, continuará vigente hasta que aquéllos se corrijan todos los casos la fianza deberá ser expedida por institución autorizada, a favor y a satisfacción de "EL INSTITUTO".

"EL PROVEEDOR" queda obligado a entregar a "EL INSTITUTO" la póliza de fianza, apegándose al formato que se integra al presente instrumento jurídico como **Anexo 5 (cinco)**, en la División de Contratos y Apoyo Técnico, ubicada



**INSTITUTO MEXICANO DEL SEGURO SOCIAL  
DIRECCION DE ADMINISTRACIÓN Y  
EVALUACIÓN DE DELEGACIONES  
UNIDAD DE ADMINISTRACIÓN  
COORDINACIÓN DE ADQUISICIÓN DE BIENES Y  
CONTRATACIÓN DE SERVICIOS**

Contrato No. U90083  
PUBLICA PRIMERA  
CONVOCATORIA  
Número: 00641321-  
012-91

en la calle de Durango número 291, 10º. Piso, Colonia Roma Norte, Delegación Cuauhtémoc, Código Postal 06700, en México, Distrito Federal.

Dicha póliza de garantía de cumplimiento del contrato será devuelta a **"EL PROVEEDOR"** una vez que **"EL INSTITUTO"** a través de la Coordinación Técnica de Bienes y Servicios Terapéuticos, le otorgue autorización por escrito, para que éste pueda solicitar a la afianzadora correspondiente la cancelación de la fianza, autorización que se entregará a **"EL PROVEEDOR"**, siempre que demuestre haber cumplido con la totalidad de las obligaciones adquiridas por virtud del presente contrato; para lo cual deberá presentar mediante escrito la solicitud de liberación de la fianza en la División de Contratos y Apoyo Técnico, misma que llevará a cabo el procedimiento para la liberación y entrega de fianza.

**DÉCIMA SEGUNDA.- EJECUCIÓN DE LA PÓLIZA DE FIANZA DE CUMPLIMIENTO DE ESTE CONTRATO.-** **"EL INSTITUTO"** llevará a cabo la ejecución de la garantía de cumplimiento del contrato en los casos siguientes:

- a) Se rescinda administrativamente este contrato.
- b) Durante su vigencia se detecten deficiencias, fallas o calidad inferior en los bienes suministrados, en comparación con los ofertados.
- c) Cuando en el supuesto de que se realicen modificaciones al contrato, no entregue **"EL PROVEEDOR"** en el plazo pactado, el endoso o la nueva garantía, que ampare el porcentaje establecido para garantizar el cumplimiento del presente instrumento, establecido en la Cláusula DÉCIMA PRIMERA, inciso b).
- d) Por cualquier otro incumplimiento de las obligaciones contraídas en este contrato.

**DÉCIMA TERCERA.- PENAS CONVENCIONALES POR ATRASO EN LA ENTREGA DE LOS BIENES ADJUDICADOS.-** **"EL INSTITUTO"** aplicará una pena convencional por cada día de atraso en la entrega de los bienes, por el equivalente al 2.5% (dos punto cinco por ciento) sobre el valor total de lo incumplido, sin incluir el Impuesto al Valor Agregado (IVA), en cada uno de los supuestos siguientes:

- a) Cuando **"EL PROVEEDOR"** no entregue los bienes que le hayan sido requeridos, dentro de los 15 (quince) días naturales posteriores a la fecha de emisión de la orden de reposición correspondiente. En este supuesto la



**INSTITUTO MEXICANO DEL SEGURO SOCIAL  
DIRECCION DE ADMINISTRACIÓN Y  
EVALUACIÓN DE DELEGACIONES  
UNIDAD DE ADMINISTRACIÓN  
COORDINACIÓN DE ADQUISICIÓN DE BIENES Y  
CONTRATACIÓN DE SERVICIOS**

Contrato No. U90083  
PUBLICA PRIMERA  
CONVOCATORIA  
Número: 00641321-  
012-91

aplicación de la pena convencional podrá ser hasta por un máximo de cuatro días como entrega con atraso;

- b) Cuando **"EL PROVEEDOR"** no reponga dentro del plazo señalado en el segundo párrafo de la Cláusula Quinta del presente contrato, los bienes que **"EL INSTITUTO"** haya solicitado para su canje.

La pena convencional por atraso se calculará por cada día de incumplimiento, de acuerdo con el porcentaje de penalización establecido, aplicado al valor de los bienes entregados con atraso, y de manera proporcional al importe de la garantía de cumplimiento que corresponda a la orden de reposición o concepto. La suma de las penas convencionales no deberá exceder el importe de dicha garantía.

**"EL PROVEEDOR"** a su vez, autoriza a **"EL INSTITUTO"** a descontar las cantidades que resulten de aplicar la pena convencional, sobre los pagos que deberá cubrir a **"EL PROVEEDOR"**.

Conforme a lo previsto en el penúltimo párrafo del artículo 64 del Reglamento de la Ley de Adquisiciones, Arrendamientos y Servicios del Sector Público, sin perjuicio de lo dispuesto en el segundo párrafo del artículo 51 de la Ley en mención, no se aceptará la estipulación de penas convencionales, ni intereses moratorios a cargo de **"EL INSTITUTO"**.

**DÉCIMA CUARTA.- TERMINACIÓN ANTICIPADA.-** De conformidad con lo establecido en el artículo 54 Bis, de la Ley de Adquisiciones, Arrendamientos y Servicios del Sector Público, **"EL INSTITUTO"** podrá dar por terminado anticipadamente el presente Contrato sin responsabilidad para éste y sin necesidad de que medie resolución judicial alguna, cuando concurren razones de interés general, o bien, cuando por causas justificadas se extinga la necesidad de requerir los bienes objeto del presente Contrato, y se demuestre que de continuar con el cumplimiento de las obligaciones pactadas se ocasionaría algún daño o perjuicio a **"EL INSTITUTO"** o se determine la nulidad total o parcial de los actos que dieron origen al presente instrumento jurídico, con motivo de la resolución de una inconformidad emitida por la Secretaría de la Función Pública.

En estos casos **"EL INSTITUTO"** reembolsará a **"EL PROVEEDOR"** los gastos no recuperables en que haya incurrido, siempre que estos sean razonables, estén comprobados y se relacionen directamente con el presente instrumento jurídico.

**DÉCIMA QUINTA.- RESCISIÓN ADMINISTRATIVA DEL CONTRATO.-** **"EL INSTITUTO"** podrá rescindir administrativamente el presente contrato en cualquier momento, cuando **"EL PROVEEDOR"** incurra en incumplimiento de cualquiera de



**INSTITUTO MEXICANO DEL SEGURO SOCIAL  
DIRECCION DE ADMINISTRACIÓN Y  
EVALUACIÓN DE DELEGACIONES  
UNIDAD DE ADMINISTRACIÓN  
COORDINACIÓN DE ADQUISICIÓN DE BIENES Y  
CONTRATACIÓN DE SERVICIOS**

Contrato No. U90083  
PUBLICA PRIMERA  
CONVOCATORIA  
Número: 00641321-  
012-91

las obligaciones a su cargo, de conformidad con el procedimiento previsto en el artículo 54, de la Ley de Adquisiciones, Arrendamientos y Servicios del Sector Público, en el supuesto de que se rescinda, no procederá el cobro de penas convencionales por atraso, ni la contabilización de las mismas al hacer efectiva la garantía de cumplimiento.

**"EL INSTITUTO"** podrá suspender el trámite del procedimiento de rescisión, cuando se hubiera iniciado un procedimiento de conciliación respecto del contrato materia de la rescisión.

Concluido el procedimiento de rescisión correspondiente, **"EL INSTITUTO"** procederá conforme a lo previsto en el artículo 66-A, del Reglamento de la Ley Adquisiciones, Arrendamientos y Servicios del Sector Público.

Cuando se trate de bienes entregados y, éstos no puedan funcionar o ser utilizados, por estar incompletos, la aplicación de la pena convencional, corresponderá al total de la garantía de cumplimiento y se podrá iniciar el procedimiento de rescisión.

**DÉCIMA SEXTA.- CAUSAS DE RESCISIÓN ADMINISTRATIVA DEL CONTRATO.-** **"EL INSTITUTO"** podrá rescindir administrativamente este contrato sin más responsabilidad para el mismo y sin necesidad de resolución judicial, cuando **"EL PROVEEDOR"** incurra en cualquiera de las causales siguientes:

1. Cuando no entregue la garantía de cumplimiento del contrato, dentro del término de 10 (diez) días naturales posteriores a la firma del mismo.
2. Cuando incurra en falta de veracidad total o parcial respecto a la información proporcionada para la celebración del contrato.
3. Cuando se incumpla, total o parcialmente, con cualesquiera de las obligaciones establecidas en el este instrumento jurídico y sus anexos.
4. Cuando se compruebe que **"EL PROVEEDOR"** haya entregado bienes con descripciones y características distintas a las pactadas en el presente instrumento jurídico.
5. En caso de que **"EL PROVEEDOR"** no reponga los bienes que le hayan sido devueltos para canje, por problemas de calidad, defectos o vicios ocultos, de acuerdo a lo estipulado en el presente contrato.





**INSTITUTO MEXICANO DEL SEGURO SOCIAL  
DIRECCION DE ADMINISTRACIÓN Y  
EVALUACIÓN DE DELEGACIONES  
UNIDAD DE ADMINISTRACIÓN  
COORDINACIÓN DE ADQUISICIÓN DE BIENES Y  
CONTRATACIÓN DE SERVICIOS**

Contrato No. U90083  
PUBLICA PRIMERA  
CONVOCATORIA  
Número: 00641321-  
012-91

6. Cuando se trasmitan total o parcialmente, bajo cualquier título, los derechos y obligaciones pactadas en el presente instrumento jurídico, con excepción de los derechos de cobro, previa autorización de **"EL INSTITUTO"**.
7. Si la autoridad competente declara el concurso mercantil o cualquier situación análoga o equivalente que afecte el patrimonio de **"EL PROVEEDOR"**.
8. Cuando la Comisión Federal para la Protección contra Riesgos Sanitarios (COFEPRIS), notifique durante la vigencia del contrato, de que **"EL PROVEEDOR"** ha sido sancionado o se ha revocado el Registro Sanitario, Licencia Sanitaria o Autorización de Responsable.
9. En caso de que los proveedores durante los días del 1 al 30 de marzo de 2010, no entreguen en la Coordinación Técnica de Bienes y Servicios Terapéuticos, copia del Registro Sanitario actualizado o la solicitud de prórroga ingresada ante la Comisión Federal para la Protección contra Riesgos Sanitarios (COFEPRIS), en términos del artículo 376 de la Ley General de Salud y del Decreto que reforma, adiciona y deroga diversas disposiciones del Reglamento de Insumos para la Salud, publicado en el Diario Oficial de la Federación el 02 de enero de 2008.
10. En el supuesto de que la Comisión Federal de Competencia, de acuerdo a sus facultades, notifique a **"EL INSTITUTO"**, la sanción impuesta a **"EL PROVEEDOR"**, con motivo de la colusión de precios en que hubiese incurrido durante el procedimiento licitatorio, en contravención a lo dispuesto en los artículos 9, de la Ley Federal de Competencia Económica, y 34, de la Ley de Adquisiciones, Arrendamientos y Servicios del Sector Público.
11. Si se sitúa en alguno de los supuestos previstos en el artículo 50 de la Ley de Adquisiciones, Arrendamientos y Servicios del Sector Público.
12. Si se hubiere agotado el monto límite de la aplicación de las penas convencionales.

**DÉCIMA SÉPTIMA.- PROCEDIMIENTO DE RESCISIÓN.-** Para el caso de rescisión administrativa las partes convienen en someterse al siguiente procedimiento:

- a) Si **"EL INSTITUTO"** considera que **"EL PROVEEDOR"** ha incurrido en alguna de las causales de rescisión que se consignan en la Cláusula que antecede, lo hará saber a **"EL PROVEEDOR"** de forma indubitable por



**INSTITUTO MEXICANO DEL SEGURO SOCIAL  
DIRECCION DE ADMINISTRACIÓN Y  
EVALUACIÓN DE DELEGACIONES  
UNIDAD DE ADMINISTRACIÓN  
COORDINACIÓN DE ADQUISICIÓN DE BIENES Y  
CONTRATACIÓN DE SERVICIOS**

Contrato No. U90083  
PUBLICA PRIMERA  
CONVOCATORIA  
Número: 00641321-  
012-91

escrito a efecto de que éste exponga lo que a su derecho convenga y aporte, en su caso, las pruebas que estime pertinentes, en un término de 05 (cinco) días hábiles, a partir de la notificación de la comunicación de referencia.

- b) Transcurrido el término a que se refiere el párrafo anterior, se resolverá considerando los argumentos y pruebas que hubiere hecho valer.
- c) La determinación de dar o no por rescindido administrativamente el contrato, deberá ser debidamente fundada, motivada y comunicada por escrito a **"EL PROVEEDOR"**, dentro de los 15 (quince) días hábiles siguientes, al vencimiento del plazo señalado en el inciso a), de esta Cláusula.

En el supuesto de que se rescinda el contrato, **"EL INSTITUTO"** no aplicará las penas convencionales, ni su contabilización para hacer efectiva la garantía de cumplimiento de este instrumento jurídico.

Para los efectos del párrafo que antecede, y de conformidad con el artículo 30, fracción XIII del Reglamento de la Ley de Adquisiciones, Arrendamientos y Servicios del Sector Público, la aplicación de la garantía de cumplimiento será proporcional al monto de las obligaciones incumplidas, salvo que por las características de los bienes entregados, éstos no puedan funcionar o ser utilizados por **"EL INSTITUTO"**, por estar incompletos, en cuyo caso, la aplicación será por el total de la garantía correspondiente.

En caso de que **"EL INSTITUTO"** determine dar por rescindido el presente contrato, se deberá formular un finiquito en el que se hagan constar los pagos que, en su caso, deba efectuar **"EL INSTITUTO"** por concepto de los bienes entregados por **"EL PROVEEDOR"** hasta el momento en que se determine la rescisión administrativa.

Si previamente a la determinación de dar por rescindido el contrato, **"EL PROVEEDOR"** entrega los bienes, el procedimiento iniciado quedará sin efectos, previa aceptación y verificación de **"EL INSTITUTO"** por escrito, de que continúa vigente la necesidad de contar con los bienes y aplicando, en su caso, las penas convencionales correspondientes.

**"EL INSTITUTO"** podrá determinar no dar por rescindido el contrato, cuando durante el procedimiento advierta que dicha rescisión pudiera ocasionar algún daño o afectación a las funciones que tiene encomendadas. En este supuesto, **"EL INSTITUTO"** elaborará un dictamen en el cual justifique que los impactos



**INSTITUTO MEXICANO DEL SEGURO SOCIAL  
DIRECCION DE ADMINISTRACIÓN Y  
EVALUACIÓN DE DELEGACIONES  
UNIDAD DE ADMINISTRACIÓN  
COORDINACIÓN DE ADQUISICIÓN DE BIENES Y  
CONTRATACIÓN DE SERVICIOS**

Contrato No. U90083  
PUBLICA PRIMERA  
CONVOCATORIA  
Número: 00641321-  
012-91

económicos o de operación que se ocasionarían con la rescisión del contrato resultarían más inconvenientes.

De no darse por rescindido el contrato, **"EL INSTITUTO"** establecerá, de conformidad con **"EL PROVEEDOR"** un nuevo plazo para el cumplimiento de aquellas obligaciones que se hubiesen dejado de cumplir, a efecto de que **"EL PROVEEDOR"** subsane el incumplimiento que hubiere motivado el inicio del procedimiento de rescisión. Lo anterior, se llevará a cabo a través de un convenio modificatorio en el que se considere lo dispuesto en los dos últimos párrafos del artículo 52 de la Ley de Adquisiciones, Arrendamientos y Servicios del Sector Público.

**DÉCIMA OCTAVA.- MODIFICACIONES.-** De conformidad con lo establecido en artículo 52 de la Ley de Adquisiciones, Arrendamientos y Servicios del Sector Público y su Reglamento, **"EL INSTITUTO"** podrá celebrar por escrito convenio modificatorio al presente contrato dentro de la vigencia del mismo. Para tal efecto, **"EL PROVEEDOR"** se obliga a presentar, en su caso, la modificación de la garantía, en términos del artículo 68, del Reglamento de la Ley de Adquisiciones, Arrendamientos y Servicios del Sector Público.

**DÉCIMA NOVENA.- RELACIÓN DE ANEXOS.-** Los anexos que se relacionan a continuación son rubricados de conformidad por las partes y forman parte integrante del presente contrato.

- Anexo 1 (uno)** "Características Técnicas y cantidades totales de los bienes"
- Anexo 2 (dos)** "Lugar de entrega y pago de los bienes"
- Anexo 3 (tres)** "Dictamen de Disponibilidad Presupuestal Previo"
- Anexo 4 (cuatro)** "Propuesta Técnico-Económica"
- Anexo 5 (cinco)** "Formato para Póliza de Fianza de Cumplimiento de Contrato"

**VIGÉSIMA.- LEGISLACIÓN APLICABLE.-** Las partes se obligan a sujetarse estrictamente para el cumplimiento del presente contrato, a todas y cada una de las cláusulas del mismo, a la convocatoria de la que deriva, así como a lo establecido en la Ley de Adquisiciones, Arrendamientos y Servicios del Sector Público, su Reglamento, a las Políticas, Bases y Lineamientos en materia de Adquisiciones, Arrendamientos y Prestación de Servicios del Instituto Mexicano del Seguro Social, el Código Civil Federal, el Código Federal de Procedimientos Civiles, la Ley Federal de Procedimiento Administrativo y las disposiciones administrativas aplicables en la materia.



**INSTITUTO MEXICANO DEL SEGURO SOCIAL  
DIRECCION DE ADMINISTRACIÓN Y  
EVALUACIÓN DE DELEGACIONES  
UNIDAD DE ADMINISTRACIÓN  
COORDINACIÓN DE ADQUISICIÓN DE BIENES Y  
CONTRATACIÓN DE SERVICIOS**

Contrato No. U90083  
PUBLICA PRIMERA  
CONVOCATORIA  
Número: 00641321-  
012-91

**VIGÉSIMA PRIMERA.- JURISDICCIÓN.-** Para la interpretación y cumplimiento de este instrumento jurídico, así como para todo aquello que no esté expresamente estipulado en el mismo, las partes se someten a la jurisdicción de los tribunales federales competentes de la Ciudad de México, Distrito Federal, renunciando a cualquier otro fuero presente o futuro que por razón de su domicilio les pudiera corresponder.

Previa lectura y debidamente enteradas las partes del contenido, alcance y fuerza legal del presente contrato, en virtud de que se ajusta a la expresión de su libre voluntad y que su consentimiento no se encuentra afectado por dolo, error, mala fe ni otros vicios de la voluntad, lo firman y ratifican en todas sus partes, por sextuplicado, en la Ciudad de México, Distrito Federal, el 05 de octubre del año 2009.

**"EL INSTITUTO"**  
**INSTITUTO MEXICANO DEL SEGURO  
SOCIAL**

**"EL PROVEEDOR"**  
**PROQUIGAMA, S.A. DE C.V.**

**C.P. AGUSTÍN AMAYA CHÁVEZ  
REPRESENTANTE LEGAL**

**C. ISRAEL RESENDIZ DELGADO  
REPRESENTANTE O APODERADO  
LEGAL**

**ADMINISTRA ESTE CONTRATO**

**LIC. FRANCISCO JAVIER BERMÚDEZ ALMADA  
COORDINADOR DE CONTROL DE ABASTO**

ANEXO 1 DEL CONTRATO U90083

LPN 00641321-012-09

LICITANTE PROQUIGAMA, S.A. DE C.V.		RFC_LIG: PRO-820519-TM									
DESCRIPCION	MARCA	PAIS ORIG	FABRICANTE	PRECIO NETO	CANT. MAX 2009	CANT. MAX 2010	CANT. MIN 2009	CANT. MIN 2010	IMPORTE MINIMO 2009	IMPORTE MAXIMO 2009	IMPORTE MAXIMO 2010
ZONA 1											
010 000 2030 CLOROQUINA, TABLETAS. CADA TABLE	QUINOAL	MEXICO	PROBIOMED, S.A. DE C.V.	168.94	0	5,218	0	2,609	0.00	440,764.46	881,528.92
010 000 4166 ACIDO RISEDRONICO. GRAGEA O TABL	NATOLOX	MEXICO	PROBIOMED, S.A. DE C.V.	128.98	62	2,758	31	1,379	3,998.38	7,996.76	355,726.84
010 000 5429 MOLGRAMOSTIM, LIOFILIZADO PARA S	GRAMAL	MEXICO	PROBIOMED, S.A. DE C.V.	1,881.77	0	178	0	89	0.00	167,477.53	334,955.06

Montos Adjudicados por año: 3,998.38 786,105.41 7,996.76 1,572,210.82  
Fianza Requerida por año: 799.68 157,221.08

Monto Minimo 2009 \*\*TRES MIL NOVECIENTOS NOVENTA Y OCHO PESOS 38/100 M.N.\*\*  
Monto Maximo 2009 \*\*SIETE MIL NOVECIENTOS NOVENTA Y SEIS PESOS 76/100 M.N.\*\*  
Monto Minimo 2010 \*\*SETECIENTOS OCHENTA Y SEIS MIL CIENTO CINCO PESOS 41/100 M.N.\*\*  
Monto Maximo 2010 \*\*UN MILLON QUINIENTOS SETENTA Y DOS MIL DOSCIENTOS DIEZ PESOS 82/100 M.N.\*\*



INSTITUTO MEXICANO DEL SEGURO SOCIAL  
DIRECCIÓN DE ADMINISTRACIÓN Y EVALUACIÓN DE  
DELEGACIONES  
UNIDAD DE ADMINISTRACIÓN  
COORDINACIÓN DE ADQUISICIÓN DE BIENES Y  
CONTRATACIÓN DE SERVICIOS

Contrato No. U90083  
LICITACIÓN PÚBLICA  
NACIONAL  
Número: 00641321-012-09

## ANEXO 2 (DOS)

### "LUGAR DE ENTREGA Y PAGO DE LOS BIENES"

EL PRESENTE ANEXO CONSTA DE 14 HOJAS INCLUYENDO ESTA CARÁTULA

Clasif. Presp:  
099001150000

INSTITUTO MEXICANO DEL SEGURO SOCIAL  
IMSS-SAI SUBSISTEMA DE ADQUISICIONES  
Ofnas Centrales - Reforma- Coordinacion De Abastecimiento  
CONTRATO ABIERTO DE SUMINISTRO

PAGINA: 1  
FECHA: 02/10/2009  
HORA: 08:12:57 p.m.

PROVEEDOR : PROQUIGAMA, S.A. DE C.V.  
R.F.C. : PRO -820519-TM6  
No. PROVEEDOR: 00035395

No. CONTRATO: U90083  
No. REQUISICION: 09900100301090181  
No. REQUISICION: 09900100320090181

ANEXO 2

DIRECTORIO DE UNIDADES MEDICAS  
DELEGACION: ADMON. CENTRAL

CLASIFICACION

PRESUPUESTAL

UNIDAD

DOMICILIO

LOCALIDAD

018001150900	ALMACEN DELEGACIONAL EN AGUASCALIENTES	CAROLINA VILLANUEVA DE GARCIA 205 CD INDUSTRIAL
028001150900	ALMACEN DELEGACIONAL EN BAJA CALIFORNIA	FRAC 7 LOTE 11 COL 10-DIV 2-DELEG COMPUERTAS CALZ
038001150900	Almacen General Delegacional Maquila De Ropa	Cuauhtemoc Sin numero Y Venustiano Carranza
051901200203	H Especialidades 71 Farmacia	BLVD REVOLUCION 250-L VALLE-CHAPULTEPEC-JAZMIN-ORQ
058001150900	ALMACEN DELEGACIONAL EN COAHUILA	LIBRAMIENTO LOPEZ PORTILLO S-N
068001150900	ALMACEN DELEGACIONAL EN COLIMA	ZARAGOZA Y AV JUAREZ S-N VILLA ALVAREZ
088005150900	ALMACEN DELEGACIONAL EN CHIHUAHUA	AV UNIVERSIDAD Y GARCIA CONDE
108002150900	ALMACEN DELEGACIONAL EN DURANGO	CARR PANAM KM 946 NUM 45
111301200203	H Gineco-Pediatría 48 3er Nive Farmacia	BLVD ADOLFO LOPEZ MATEOS E INSURGENTES S-N COL LOS
111901200203	H Especialidades 1 Farmacia	BLVD ADOLFO LOPEZ MATEOS E INSURGENTES S-N COL LOS
118001150900	ALMACEN DELEGACIONAL EN GUANAJUATO	CALLE ESPANA ESQUINA SUECIA COLONIA LOS PARAISOS C
138001150900	ALMACEN DELEGACIONAL EN HIDALGO	CARRETERA BOMBAS, LA PAZ 402
141101200203	Hospital Pediatria -Oblatos- Farmacia	HELISARIO DOMINGUEZ 735 CP 44340
141301200203	H Gineco-Obstetricia -Oblatos- Farmacia	BELISARIO DOMINGUEZ 7771 CP 44340
141901200203	H Especialidades -Oblatos- Farmacia	BELISARIO DOMINGUEZ 1000 CP 44340
148001150900	Almacén en Proyecto Departamento De Abastecimiento	CODIFICACION SUJETA A RECTIFICACION
178001150900	ALMACEN DELEGACIONAL EN MICHOACAN	Jesus Sanson Flores Esq. Manuel Pérez Coronado s/n
198001150900	ALMACEN DELEGACIONAL EN NAYARIT	RETORNO NUM 72 ENTRE CHOFERES Y AV INSURGENTES COL
201301200203	H Gineco-Obstetricia 23 Félix Farmacia	AV FELIX U GOMEZ CONSTITUCION Y RAFAEL RAMIREZ CEN
201401200203	H Traumatología-Ortopedia 21 Farmacia	AV PINO SUAREZ SUR Y 15 DE MAYO CP 64000 ENTRE 5 D
201901200203	H Especialidades 25 Farmacia	AV FIDEL VELAZQUEZ COL NVA MORELOS CP 64280 ESQ AB
201902200203	H Especialidades 34 Farmacia	AVE ABRAHAM LINCOLN RUIZ CORTINES Y PATRIMONIO FAMI
208001150900	ALMACEN DELEGACIONAL EN NUEVO LEON	MEZQUITAL NUM 6 COL SAN PABLO
238001150900	ALMACEN DELEGACIONAL EN QUERETARO	AV DE LOS CONVENTOS NUMS 107 111 113 COL HOGARES F
258001150900	ALMACEN DELEGACIONAL EN SAN LUIS POTOSI	BOULEVAR EMILIANO ZAPATA # 3755 PTE COL. IND EL PA
268001150900	ALMACEN DELEGACIONAL EN SINALOA	CALLE HIDALGO S-N
271901200203	H Especialidades 2 CM Noroeste Farmacia	GUERRERO-SAHUARIPA-PROL HIDALGO Y HUISAHUAY
278002150900	ALMACEN DELEGACIONAL EN SONORA	KM 701 CARRET MEXICO LAREDO
298001150900	ALMACEN DELEGACIONAL EN TAMAUlipAS	CARR PANAMERICANA Y CALLE CHICHIMECAS
348001150900	ALMACEN DELEGACIONAL EN ZACATECAS	CAROLINA VILLANUEVA DE GARCIA 205 CD INDUSTRIAL
018001150900	ALMACEN DELEGACIONAL EN AGUASCALIENTES	FRAC 7 LOTE 11 COL 10-DIV 2-DELEG COMPUERTAS CALZ
028001150900	ALMACEN DELEGACIONAL EN BAJA CALIFORNIA	Cuauhtemoc Sin numero Y Venustiano Carranza
038001150900	Almacen General Delegacional Maquila De Ropa	BLVD REVOLUCION 250-L VALLE-CHAPULTEPEC-JAZMIN-ORQ
051901200203	H Especialidades 71 Farmacia	LIBRAMIENTO LOPEZ PORTILLO S-N
058001150900	ALMACEN DELEGACIONAL EN COAHUILA	ZARAGOZA Y AV JUAREZ S-N VILLA ALVAREZ
068001150900	ALMACEN DELEGACIONAL EN COLIMA	AV UNIVERSIDAD Y GARCIA CONDE
088005150900	ALMACEN DELEGACIONAL EN CHIHUAHUA	CARR PANAM KM 946 NUM 45
108002150900	ALMACEN DELEGACIONAL EN DURANGO	BLVD ADOLFO LOPEZ MATEOS E INSURGENTES S-N COL LOS
111301200203	H Gineco-Pediatría 48 3er Nive Farmacia	

Clasif. Presp:  
099001150000

INSTITUTO MEXICANO DEL SEGURO SOCIAL  
IMSS-SAI SUBSISTEMA DE ADQUISICIONES  
Ofnas Centrales -Reforma- Coordinacion De Abastecimiento  
CONTRATO ABIERTO DE SUMINISTRO

No. CONTRATO: U90083  
No. REQUISICION: 09900100301090181  
No. REQUISICION: 09900100320090181  
ANEXO 2

DIRECTORIO DE UNIDADES MEDICAS  
DELEGACION: ADMON. CENTRAL

PROVEEDOR : PROQUIGAMA, S.A. DE C.V.  
R.F.C. : PRO -820519-TM6  
No. PROVEEDOR: 00035395

CLASIFICACION  
PRESUPUESTAL

UNIDAD

DOMICILIO

LOCALIDAD

111901200203 H Especialidades 1 Farmacia  
118001150900 ALMACEN DELEGACIONAL EN GUANAJUATO  
138001150900 ALMACEN DELEGACIONAL EN HIDALGO  
141101200203 Hospital Pediatria -Oblatos- Farmacia  
141301200203 H Gineco-Obstetricia -Oblatos- Farmacia  
141901200203 H Especialidades -Oblatos- Farmacia  
148001150900 Almacén en Proyecto Departamento De Abastecimiento  
178001150900 ALMACEN DELEGACIONAL EN MICHOACAN  
198001150900 ALMACEN DELEGACIONAL EN NAYARIT  
201301200203 H Gineco-Obstetricia 23 Félix Farmacia  
201401200203 H Traumatología-Ortopedia 21 Farmacia  
201901200203 H Especialidades 25 Farmacia  
201902200203 H Especialidades 34 Farmacia  
208001150900 ALMACEN DELEGACIONAL EN NUEVO LEON  
238001150900 ALMACEN DELEGACIONAL EN QUERETARO  
258001150900 ALMACEN DELEGACIONAL EN SAN LUIS POTOSI  
268001150900 ALMACEN DELEGACIONAL EN SINALOA  
271901200203 H Especialidades 2 CM Noroeste Farmacia  
278002150900 ALMACEN DELEGACIONAL EN SONORA  
298001150900 ALMACEN DELEGACIONAL EN TAMAULIPAS  
348001150900 ALMACEN DELEGACIONAL EN ZACATECAS

BLVD ADOLFO LOPEZ MATEOS E INSURGENTES S-N COL LOS  
CALLE ESPANA ESQUINA SUECIA COLONIA LOS PARAISOS C  
CARRETERA BOMBAS, LA PAZ 402  
BELISARIO DOMINGUEZ 735 CP 44340  
BELISARIO DOMINGUEZ 7771 CP 44340  
BELISARIO DOMINGUEZ 1000 CP 44340  
CODIFICACION SUJETA A RECTIFICACION  
Jesus Sanson Flores Esq. Manuel Pérez Coronado s/n  
RETORNO NUM 72 ENTRE CHOFERES Y AV INSURGENTES COL  
AV FELIX U GOMEZ CONSTITUCION Y RAFAEL RAMIREZ CEN  
AV PINO SUAREZ SUR Y 15 DE MAYO CP 64000 ENTRE 5 D  
AV FIDEL VELAZQUEZ COL NVA MORELOS CP 64280 ESQ AB  
AV ABRAHAM LINCOLN RUIZ CORTINES Y PATRIMONIO FAMI  
AVE MANUEL L BARRAGAN 4850 COL HGO FFCC CP 64260  
MEZQUITAL NUM 6 COL SAN PABLO  
AV DE LOS CONVENTOS NUMS 107 111 113 COL HOGARES F  
BOULEVAR EMILIANO ZAPATA # 3755 PTE COL. IND EL PA  
CALLE HIDALGO S-N  
GUERRERO-SAHUARIPA-PROL HIDALGO Y HUISAHUAY  
KM 701 CARRET MEXICO LAREDO  
CARR PANAMERICANA Y CALLE CHICHIMECAS

000026





INSTITUTO MEXICANO DEL SEGURO SOCIAL  
SEGURIDAD Y SOLIDARIDAD SOCIAL

## CONVOCATORIA

### ANEXO NÚMERO CUATRO

#### LUGARES DE ENTREGA Y PAGO

EL HORARIO DE ENTREGAS SERA DE 8:00 A 14:00 HORAS EN DIAS HABILES  
PARA EL INSTITUTO

DELEGACION O UMAE	LUGAR DE ENTREGA	LUGAR DE PAGO
AGUASCALIENTES	Almacén Delegacional Carolina Villanueva No. 314 Ciudad Industrial C.P. 20290, Aguascalientes, Ags. Tel. 01(449) 971-0795, 971-0796 Mail: <a href="mailto:julio.velarde@imss.gob.mx">julio.velarde@imss.gob.mx</a> <a href="mailto:martin.vazquez@imss.gob.mx">martin.vazquez@imss.gob.mx</a>	Departamento de Presupuesto, Contabilidad y Erogaciones Alameda No. 704 Colonia del Trabajo C.P. 20180 Aguascalientes, Ags.
BAJA CALIFORNIA NORTE	Almacén Delegacional Blvd. Lázaro Cárdenas No. 3035 Frente Fracc. Nuevo Mexicali C. P. 21600, Mexicali, B. C. N. Tel. 01(686) 555-5035, 555-5041, 555-5069 Mail: <a href="mailto:alfonso.rodriquez@imss.gob.mx">alfonso.rodriquez@imss.gob.mx</a> <a href="mailto:ramon.ochoa@imss.gob.mx">ramon.ochoa@imss.gob.mx</a>	Departamento de Presupuesto, Contabilidad y Erogaciones Calz. Cuauhtémoc No. 300 Col. Aviación C. P. 21230 Mexicali, B. C. N.
BAJA CALIFORNIA SUR	Almacén Delegacional Calle Cuauhtémoc y Carranza No. 2415 Col. La Rinconada C. P. 23040 Tel. 01 (612) 122-7291, 122-6477 Mail: <a href="mailto:Luis.aralza@imss.gob.mx">Luis.aralza@imss.gob.mx</a> <a href="mailto:martin.rodriquezm@imss.gob.mx">martin.rodriquezm@imss.gob.mx</a>	Departamento de Presupuesto, Contabilidad y Erogaciones Calle Madero No. 310 y Héroes del 47 Col. Esterito C. P. 23020 Tel. 01 612 12 3 6744 y 3 6700 Ext. 81144 y 81171
CAMPECHE	Almacén Delegacional Calle Nueva del Seguro Social s/n Col. Centro C. P. 24000, Campeche, Camp. Tel. 01(981) 816-1421, 816-2330 Correo: <a href="mailto:julio.luis@imss.gob.mx">julio.luis@imss.gob.mx</a> , <a href="mailto:luis.sandoval@imss.gob.mx">luis.sandoval@imss.gob.mx</a>	Departamento de Presupuesto, Contabilidad y Erogaciones Av. María Lavalle Urbina s/n por Av. Fundadores Col. San Francisco C. P. 24010 Campeche, Camp.
COAHUILA	Almacén Delegacional Carretera Antigua Arteaga y Libramiento López Portillo C.P. 25015, Arteaga, Coah. Tel. 01(844) 413-3538, 413-3535 Ext. 101 Correo: <a href="mailto:sergio.gil@imss.gob.mx">sergio.gil@imss.gob.mx</a>	Departamento de Presupuesto, Contabilidad y Erogaciones Blvd. Venustiano Carranza y Periférico Colonia Luis Echeverría C.P. 25280, Saltillo, Coah.
CHIAPAS	Almacén Delegacional Tapachula Libramiento Sur de Tapachula Km 4.0 Parque Industrial Los Mangos Tapachula, Chis. Tel. 01(962) 626-2416, 626-1480, Correo: <a href="mailto:rogelio.cruz@imss.gob.mx">rogelio.cruz@imss.gob.mx</a> <a href="mailto:fernando.cancino@imss.gob.mx">fernando.cancino@imss.gob.mx</a>	Departamento de Presupuesto, Contabilidad y Erogaciones Carretera Costera y Anillo Periférico s/n Col. Centro C. P. 30700 Tapachula, Chis.
CHIHUAHUA	Almacén Delegacional Privada de Santa Rosa Nos. 21 y 23 Colonia Nombre de Dios C.P. 31110, Chihuahua, Chih. Tel. 01 (614) 424-3366, 424-3466 Correo: <a href="mailto:erika.zabre@imss.gob.mx">erika.zabre@imss.gob.mx</a> <a href="mailto:oscar.montovap@imss.gob.mx">oscar.montovap@imss.gob.mx</a>	Departamento de Presupuesto, Contabilidad y Erogaciones Av. Universidad y José María Mari S/N Colonia Centro C.P. 31000 Chihuahua, Chih.



INSTITUTO MEXICANO DEL SEGURO SOCIAL  
SEGURIDAD Y SOLIDARIDAD SOCIAL

## CONVOCATORIA

DELEGACIÓN O UMAE	LUGAR DE ENTREGA	LUGAR DE PAGO
DURANGO	Almacén Delegacional Carretera Durango-México Km 5 Colonia 15 de Octubre C.P. 34285, Durango, Dgo. Tel. 01(618) 124-8020, 129-8031 <a href="mailto:Correo.quillermo.flores@imss.gob.mx">Correo: quillermo.flores@imss.gob.mx</a> <a href="mailto:patricia.garciaar@imss.gob.mx">patricia.garciaar@imss.gob.mx</a>	Departamento de Presupuesto, Contabilidad y Erogaciones Calle Juárez # 104 Sur Zona Centro, Durango, Dgo.
GUANAJUATO	Almacén Delegacional Calle España Esq. Calle Suecia Fracc. Los Paraisos C. P. 37320, León, Gto. Tel. 01(477) 773-2974, 773-0580 <a href="mailto:Correo.alberto.cruz@imss.gob.mx">Correo: alberto.cruz@imss.gob.mx</a> <a href="mailto:celia.esparza@imss.gob.mx">celia.esparza@imss.gob.mx</a>	Departamento de Presupuesto, Contabilidad y Erogaciones Blvd. Adolfo López Mateos Esq. Paseo de los Insurgentes s/n Fracc. Los Paraisos C. P. 37320 Tel. 01 477 717 5474 León, Gto
GUERRERO	Almacén delegacional Av. Ruiz Cortines S/N Frente a la Escuela de Sociales Col. INFONAVIT Alta Progreso Acapulco, Gro. C.P. 39610 Tel. 01(744) 445-5139, 445-5140 <a href="mailto:Correo.alfonso.pedroza@imss.gob.mx">Correo: alfonso.pedroza@imss.gob.mx</a> <a href="mailto:areli.reynosa@imss.gob.mx">areli.reynosa@imss.gob.mx</a>	Departamento de Presupuesto, Contabilidad y Erogaciones Cuauhtémoc No. 95 Col. Centro Acapulco, Gro. C.P. 39300
HIDALGO	Almacén Delegacional Carretera Las Bombas-La Paz No. 402 Fracc. Industrial La Paz C. P. 42080, Pachuca, Hgo. Tel. 01(771) 153-3145, 714-3234 <a href="mailto:Correo.rebeca.ramos@imss.gob.mx">Correo: rebeca.ramos@imss.gob.mx</a> <a href="mailto:hector.rivera@imss.gob.mx">hector.rivera@imss.gob.mx</a>	Departamento de Presupuesto, Contabilidad y Erogaciones Av. Madero No. 407 Col. Céspedes C. P. 42090 Pachuca, Hgo.
JALISCO	Almacén Delegacional Anillo Periférico Sur No. 8000 Col. Sta. María Tequepexpan C. P. 45600, Tlaquepaque, Jal. Tel. 01(333) 283-1242, 283-1243 <a href="mailto:Correo.jose.tapia@imss.gob.mx">Correo: jose.tapia@imss.gob.mx</a> <a href="mailto:elsa.mendoza@imss.gob.mx">elsa.mendoza@imss.gob.mx</a>	Departamento de Presupuesto, Contabilidad y Erogaciones Calle Belsario Domínguez No. 1000 Col. Oblatos C. P. 44340 Tel. 0133 36 17 28 67 y 36 17 00 60 Guadalajara, Jal.
ESTADO DE MÉXICO ORIENTE	Almacén de la Coordinación de Abastecimiento y Equipamiento Poniente 146 No. 825 Col. Industrial Vallejo Código Postal 02300. Delegación Azcapotzalco, Distrito Federal. Tel. 01(55) 57193235, 55876408, 55574932 <a href="mailto:Correo.cesar.mora@imss.gob.mx">Correo: cesar.mora@imss.gob.mx</a> <a href="mailto:lorque.moran@imss.gob.mx">lorque.moran@imss.gob.mx</a>	Jefatura de Servicios de Finanzas Calle cuatro No. 25 primer piso Fraccionamiento Industrial Alce Blanco Municipio de Naucalpan Edo. Méx.
ESTADO DE MÉXICO PONIENTE	Coordinación de Abastecimiento y Equipamiento Vialidad Toluca Metepec Km. 4.5 Barrio del Espíritu Santo, Col. La Michoacana, Metepec, Edo. de Méx., C.P. 52140. Tel. 01(772)232-1664, 232-3001, 232-3002 <a href="mailto:Correo.jaime.chico@imss.gob.mx">Correo: jaime.chico@imss.gob.mx</a> <a href="mailto:israel.rocha@imss.gob.mx">israel.rocha@imss.gob.mx</a>	Jefatura de Finanzas Calle Josefa Ortiz de Domínguez Esq. Miguel Hidalgo y Costilla, Col. Centro, Toluca, Méx. C.P. 50000



INSTITUTO MEXICANO DEL SEGURO SOCIAL  
SEGURIDAD Y SOLIDARIDAD SOCIAL

## CONVOCATORIA

DELEGACION O UMAE	LUGAR DE ENTREGA	LUGAR DE PAGO
MICHOACAN	Almacén Delegacional Manuel Pérez Coronado esq. Jesús Sansón Flores s/n. Col. Infonavit Camellinas CP. 58290, Morelia, Michoacán Tel. 01(443) 314-8705, 314-86 52 Correo. <a href="mailto:benjamin.amezcua@imss.gob.mx">benjamin.amezcua@imss.gob.mx</a> <a href="mailto:julio.martinez@imss.gob.mx">julio.martinez@imss.gob.mx</a>	Jefatura de Finanzas Madero Poniente, Col. Centro 1200, C.P. 58000, Morelia, Michoacán Tel. 01 44 33 12 28 80 y 3 12 16 16
MORELOS	Coordinación de Abastecimiento y Equipamiento - Almacén Delegacional Av. Plan de Ayala Esq. Av. Central s/n Col. Cuauhnauac C.P. 62430, Cuernavaca Morelos Tel. 01(777) 315-5000 Ext. 3000, 315-6422, 315-1265. Correo. <a href="mailto:octavio.coronab@imss.gob.mx">octavio.coronab@imss.gob.mx</a> <a href="mailto:claudia.laureano@imss.gob.mx">claudia.laureano@imss.gob.mx</a>	Departamento de Presupuesto, Contabilidad y Erogaciones Blv. Benito Juárez No. 18 Primer Piso Código Postal 62000 Col. Centro Cuernavaca Morelos
NAYARIT	Almacén Delegacional Retorno No. 72 Col. Obrera C. P. 63120, Tepic, Nay. Tel. 01 (311) 215-4550, 215-6569, 215-1998 Correo. <a href="mailto:miquel.mendozam@imss.gob.mx">miquel.mendozam@imss.gob.mx</a> <a href="mailto:dan.martinez@imss.gob.mx">dan.martinez@imss.gob.mx</a>	Departamento de Presupuesto, Contabilidad y Erogaciones Calzada del Ejército Nacional No. 14 Col. Fray Junípero Serra C. P. 63166 Tel. 01 311 2-15-45-50 Tepic, Nay.
NUEVO LEON	Almacén Delegacional Manuel L. Barragán No. 4850 Nte. Colonia Hidalgo C.P. 62260, Monterrey, N.L. Tel. 01(818) 51-5645, 51-4973 Correo. <a href="mailto:juan.faz@imss.gob.mx">juan.faz@imss.gob.mx</a> <a href="mailto:juan.garciapo@imss.gob.mx">juan.garciapo@imss.gob.mx</a>	Departamento de Presupuesto, Contabilidad y Erogaciones Calle Gregorio Torres Quevedo No. 1950 Colonia Centro C.P. 64010 Monterrey, N.L.
OAXACA	Almacén Delegacional Paraje la Vía s/n Km 3 Carretera Oaxaca-Zaachila C. P. 68160 Xoxocotlan, Oax. Tel. 01(951) 517-1515, 517-0399 Correo. <a href="mailto:gonzalo.escobar@imss.gob.mx">gonzalo.escobar@imss.gob.mx</a> <a href="mailto:patricia.lopez@imss.gob.mx">patricia.lopez@imss.gob.mx</a>	Departamento de Presupuesto, Contabilidad y Erogaciones Calzada Porfirio Díaz No. 803 Col. Reforma C. P. 68050 Oaxaca, Oax. Tel. 01951 5151465
PUEBLA	Material de Curación en Almacén Delegacional Calle 5 de Febrero Oriente No. 107 Col. San Felipe Hueyotlipan C. P. 72030 Tel. 01 (222) 288 1203, 288-2404, 286--5640 Puebla, Pue.	Departamento de Presupuesto, Contabilidad y Erogaciones Calle 4 Norte No. 2005 C. P. 72000 Tel. 01 222 242 3242 Puebla, Pue.
QUERETARO	Almacén Delegacional en Querétaro Av. Mesquiteal No. 6 Col. San Pablo Código Postal 76130, Querétaro, Qro Tel. 01 (442) 210-1063, 210-1064 Correo. <a href="mailto:jose.orizaga@imss.gob.mx">jose.orizaga@imss.gob.mx</a> <a href="mailto:alfredo.carrillo@imss.gob.mx">alfredo.carrillo@imss.gob.mx</a>	Departamento de Presupuesto, Contabilidad y Erogaciones Julian Zuñiga No. 101 Col. San Angel Código Postal 76030 Tel. 01 (442) 2-15-51-21
QUINTANA ROO	Almacén Delegacional Carretera Chetumal-Mérida Km 2.5 Col. Aeropuerto C.P. 77003, Chetumal, Quintana Roo Tel. 01(983) 832-6802, 832-4575 Correo. <a href="mailto:luis.riosd@imss.gob.mx">luis.riosd@imss.gob.mx</a> <a href="mailto:barbara.lopez@imss.gob.mx">barbara.lopez@imss.gob.mx</a>	Depto. Presupuesto, Contabilidad y Erogaciones Av. Chapultepec No. 2 Oriente, Col. Centro C.P. 77000 Chetumal, Quintana Roo.



INSTITUTO MEXICANO DEL SEGURO SOCIAL  
SEGURIDAD Y SOLIDARIDAD SOCIAL

## CONVOCATORIA

DELEGACIÓN/UMA	LUGAR DE ENTREGA	LUGAR DE PAGO
SAN LUIS POTOSÍ	Almacén Delegacional Av. De los conventos 109-111 Colonia Hogares Ferrocarrileros C.P. 78160, San Luis Potosí, S.L.P. Tel. 01(444) 818-2425, 818-2152, 818-3324. Correo: <a href="mailto:alberto.castro@imss.gob.mx">alberto.castro@imss.gob.mx</a> <a href="mailto:gregorio.martinez@imss.gob.mx">gregorio.martinez@imss.gob.mx</a>	Departamento de Presupuesto, Contabilidad y Erogaciones Cuauhtémoc 255 Colonia Moderna C.P. 78270 San Luis Potosí, S.L.P.
SINALOA	Almacén Delegacional Blvd. Emiliano Zapata No. 3755 Pte. Col. Industrial El Palmito C. P. 80160, Culiacán, Sln. Tel. 01(667) 992-0121, 992-0475, 992-0476 Correo: <a href="mailto:julio.andrade@imss.gob.mx">julio.andrade@imss.gob.mx</a> <a href="mailto:jose.fuentevilla@imss.gob.mx">jose.fuentevilla@imss.gob.mx</a>	Departamento de Presupuesto, Contabilidad y Erogaciones Fco. Zarco y Jesús G. Andrade s/n Col. Miguel Alemán C. P. 80200 Culiacán, Sln.
SONORA	Almacén Delegacional Prolongación Hidalgo y Huisaguay Col. Bella Vista C.P. 85130 Cd. Obregón, Son. Tel. 01 (644) 415-3782, 414-4061, 414-4027 Correo: <a href="mailto:gilberto.ruiz@imss.gob.mx">gilberto.ruiz@imss.gob.mx</a> <a href="mailto:benjamin.castro@imss.gob.mx">benjamin.castro@imss.gob.mx</a>	Departamento de Presupuesto, Contabilidad y Erogaciones Calle 5 de Febrero No. 220 entre Nainari y Allende C. P. 85000, Cd. Obregón, Son.
TABASCO	Almacén Delegacional Paseo Usumacinta No. 95 Col. 1° de Mayo C. P. 86190, Villahermosa, Tab. Tel. 01 (993) 315-0677, 3156389. Correo: <a href="mailto:alfredo.gomez@imss.gob.mx">alfredo.gomez@imss.gob.mx</a> <a href="mailto:fernando.castillo@imss.gob.mx">fernando.castillo@imss.gob.mx</a>	Departamento de Presupuesto, Contabilidad y Erogaciones Av. Cesar A. Sandino No. 102 Col. 1° de Mayo C. P. 86190, Villahermosa, Tab.
TAMAULIPAS	Almacén Delegacional Conjunto IMSS C.P. 87028, Cd. Victoria, Tamps. Tel. 01(834)316-0876, 316-0011 Ext. 507. Correo: <a href="mailto:rene.medellin@imss.gob.mx">rene.medellin@imss.gob.mx</a> <a href="mailto:rosario.torres@imss.gob.mx">rosario.torres@imss.gob.mx</a>	Departamento de Presupuesto, Contabilidad y Erogaciones Colonia Pedro Sosa Código Postal 87120 Cd. Victoria, Tamps
TLAXCALA	Almacén Delegacional Instituto Politécnico Nacional s/n San Diego Metepec C. P. 90110 Tel. 01(246) 468-0384 y 468-0388 Tlaxcala, Tlx.	Departamento de Presupuesto, Contabilidad y Erogaciones Guillermo Valle No. 115 Col. Centro C. P. 90000 Tel. 01 246 46 637 85 Tlaxcala, Tlx.
VERACRUZ NORTE	Almacén Delegacional de Bienes Terapéuticos Km 2.5 Carret. Veracruz-La Boticaria C. P. 91700, Veracruz, Ver. Tel. 01(228) 817-6296, 817-6662, 818-2819 Correo: <a href="mailto:josem.munoz@imss.gob.mx">josem.munoz@imss.gob.mx</a> <a href="mailto:mariac.ojeda@imss.gob.mx">mariac.ojeda@imss.gob.mx</a>	Departamento de Presupuesto, Contabilidad y Erogaciones Lomas del Estadio s/n Col. Centro C. P. 91000 Xalapa, Ver.
VERACRUZ SUR	Almacén Delegacional de Bienes Av. Veracruz Esq. Norte 22 No. 56 Col. Sta. Catarina C. P. 94730, Río Blanco, Ver. Tel. 01 (272) 725-5954, 01(272) 725-1494, 725-1150, 728-972, 725-5991 Correo: <a href="mailto:genaro.hernandez@imss.gob.mx">genaro.hernandez@imss.gob.mx</a> <a href="mailto:magdalena.leal@imss.gob.mx">magdalena.leal@imss.gob.mx</a>	Departamento de Presupuesto, Contabilidad y Erogaciones Sur 10 No. 127 Entre Poniente 13 y 15 Col. Centro C. P. 94300 Tel. 01 272 72 5 9099 Ext. 138 y 01 272 72 5 3827 Orizaba, Ver.



INSTITUTO MEXICANO DEL SEGURO SOCIAL  
SEGURIDAD Y SOLIDARIDAD SOCIAL

## CONVOCATORIA

DELEGACIÓN o UMAE	LUGAR DE ENTREGA	LUGAR DE PAGO
YUCATÁN	Almacén Delegacional Calle 44 No. 999 por 127 y 127B Col. Serapio Rendón C. P. 97285, Mérida, Yuc. Tel. 01(999)940-2564, 940-2564, 940-2568 Corre. <a href="mailto:eduardo.sanchezr@imss.gob.mx">eduardo.sanchezr@imss.gob.mx</a> <a href="mailto:samuel.colli@imss.gob.mx">samuel.colli@imss.gob.mx</a>	Departamento de Presupuesto, Contabilidad y Erogaciones Calle 41 No. 439 por 34 Col. Industrial C. P. 97150 Mérida, Yuc.
ZACATECAS	Almacén Delegacional Av. Netzahualcoyotl No. 104 Col. Buenos Aires C.P. 98054, Zacatecas, Zac. Tel. 01(492)924-56301, 924-5383, 924-5270 Correo. <a href="mailto:eduardo.ibarra@imss.gob.mx">eduardo.ibarra@imss.gob.mx</a> <a href="mailto:jorge.murillo@imss.gob.mx">jorge.murillo@imss.gob.mx</a>	Departamento de Presupuesto, Contabilidad y Erogaciones Restauradores No. 3 Col. Dependencias Federales C.P. 98600 Guadalupe, Zac.
DELEGACIÓN NORTE DISTRITO FEDERAL	Almacén Delegacional Norte del D.F. Calz. vallejo 675 Col. Magdalena de las Salinas Código Postal 07760 delegación Gustavo A. Madero México, D. F. Tel. 01(55) 53682972, 53682669, 53331100. Ext. 15021 <a href="mailto:cesar.morae@imss.gob.mx">cesar.morae@imss.gob.mx</a> <a href="mailto:jesus.alvarado@imss.gob.mx">jesus.alvarado@imss.gob.mx</a>	Jefatura de Planeación y Finanzas Delegación Norte del D.F. Av. Instituto Politécnico Nacional No. 5421 Col. Magdalena de las Salinas Código Postal 07760 delegación Gustavo A. Madero
DELEGACIÓN SUR DISTRITO FEDERAL	Almacén delegacional Sur del D.F. Calz. Vallejo 675, Col. Magdalena de las Salinas Delegación Gustavo A. Madero C.P. 07760. Méx, D.F. Tel. 01 (55) 55870182, 55717080, 53331100 ext. 15084. Correo. <a href="mailto:jose.juarezri@imss.gob.mx">jose.juarezri@imss.gob.mx</a> <a href="mailto:gabriel.parra@imss.gob.mx">gabriel.parra@imss.gob.mx</a>	Departamento Delegacional de Presupuesto, Contabilidad y Erogaciones sito en Popocatepetl No. 14, 6o. Piso Col. Exhipodromo Condesa Delegación Cuauhtémoc, C.P. 06100, Méx, D.F.
HOSPITAL DE ESPECIALIDADES TORREON, COAH.	Almacén de la UMAE Blvd. Revolución No. 2650 Ote. Col. Torreón Jardín C.P. 27200, Torreón Coah. Tel. 01(871) 729-0800 ext. 3130 Correo. <a href="mailto:sergio.nevarez@imss.gob.mx">sergio.nevarez@imss.gob.mx</a> <a href="mailto:miguel.parrilla@imss.gob.mx">miguel.parrilla@imss.gob.mx</a>	Departamento de Finanzas de la Umae 71 Blvd. Revolución No. 2650 Ote. Col. Torreón Jardín C.P. 27200 Torreón Coah.
HOSPITAL DE ESPECIALIDADES No. 1 LEÓN, GUANAJUATO	Mat. de Curación en Almacén de la UMAE Av. México entrando por Calle Suecia s/n Col. Los Paraísos C. P. 37320, León, Gto. Tel. 01 (477) 717-4800 Ext. 31321 Correo. <a href="mailto:luz.garcia@imss.gob.mx">luz.garcia@imss.gob.mx</a>	Departamento de Finanzas de la UMAE Blvd. Adolfo López Mateos esq. Paseo de los Insurgentes s/n Col. Los Paraísos C. P. 37320, León, Gto. Tel. 01 (477) 717-4800 Ext. 31317
HOSPITAL DE GINECO. PEDIATRÍA No. 48 LEÓN, GUANAJUATO	Almacén de la UMAE Pase de los Insurgentes s/n Fracc. Los Paraísos C. P. 37320, León, Gto. Tel. 01 (477) 717-5864, 717-4800 Ext. 31841 Correo. <a href="mailto:ernesto.gomezmo@imss.gob.mx">ernesto.gomezmo@imss.gob.mx</a> <a href="mailto:marx.cesena@imss.gob.mx">marx.cesena@imss.gob.mx</a>	Departamento de Finanzas de la UMAE Pase de los Insurgentes s/n Fracc. Los Paraísos C. P. 37320, León, Gto. Tel. 01 4777 17 48 00 Ext. 31809
HOSPITAL DE PEDIATRÍA OBLATOS JALISCO	Mat. de Curación en Almacén de la UMAE Calle Belisario Domínguez No. 735 Col. Independencia Sector Libertad C. P. 44349, Guadalajara, Jal. Tel. 01 (333) 618-8618, 618-1242, 617-0264 Correo. <a href="mailto:jorge.guzmanh@imss.gob.mx">jorge.guzmanh@imss.gob.mx</a>	Departamento de Finanzas de la UMAE Calle Belisario Domínguez No. 735 Col. Independencia Sector Libertad C. P. 44349, Guadalajara, Jal.



INSTITUTO MEXICANO DEL SEGURO SOCIAL  
SEGURIDAD Y SOLIDARIDAD SOCIAL

## CONVOCATORIA

DELEGACIÓN O UMAE	LUGAR DE ENTREGA	LUGAR DE PAGO
	<a href="mailto:oscar.mora@imss.gob.mx">oscar.mora@imss.gob.mx</a>	
HOSPITAL DE GINECO OBSTETRICIA OBLATOS JALISCO	Mat. de Curación en Almacén de la UMAE Calle Belisario Domínguez No. 771 Col. Independencia-Oblatos C. P. 44340, Guadalajara, Jal. Tel. 01 (333) 617-1687, 618-7138 Correo: <a href="mailto:maria.garcia@imss.gob.mx">maria.garcia@imss.gob.mx</a> <a href="mailto:rogerio.briseno@imss.gob.mx">rogerio.briseno@imss.gob.mx</a>	Departamento de Finanzas de la UMAE Calle Belisario Domínguez No. 771 Col. Independencia-Oblatos C. P. 44340 Tel. 36 68 30 00 Ext. 31796 Guadalajara, Jal.
HOSPITAL DE ESPECIALIDADES OBLATOS JALISCO	Mat. de Curación en Almacén de la UMAE Calle Belisario Domínguez No. 1000 Col. Independencia Sector Libertad C. P. 44349, Guadalajara, Jal. Tel. 01 (333) 618-2251 Correo: <a href="mailto:marco.delgado@imss.gob.mx">marco.delgado@imss.gob.mx</a> <a href="mailto:hildeberto.maria@imss.gob.mx">hildeberto.maria@imss.gob.mx</a>	Departamento de Finanzas de la UMAE Calle Belisario Domínguez No. 1000 Col. Independencia Sector Libertad C. P. 44349, Guadalajara, Jal.
TRAUMATOLOGIA LOMAS VERDES	Subalmacén de la Unidad Médica de Alta Especialidad Hospital de Traumatología y Ortopedia Lomas Verdes Av. Lomas Verdes S/N, Col. Exejidos del Oro, Naucalpan de Juárez Edo. de Méx. C.P. 53120 Tel. 01(55) 5373-9336, 5373-8100 Correo: <a href="mailto:hector.alpizar@imss.gob.mx">hector.alpizar@imss.gob.mx</a> <a href="mailto:juan.heredia@imss.gob.mx">juan.heredia@imss.gob.mx</a>	Departamento de Finanzas de la UMAE Av. Lomas Verdes S/N, Col. Exejidos del Oro Naucalpan de Juárez, Edo. de Méx C.P. 53120 Horario de 8 a 13 hrs
HOSPITAL DE CARDIOLOGÍA MONTERREY, N.L.	Almacén de la UMAE Av. Lincoln S/N Esq. Enf. Ma. De Jesús Candia Mendoza Col. Valle Verde C.P. 64730, Monterrey, N.L. Tel. 01 8818) 310-6014 Correo: <a href="mailto:fernando.barrera@imss.gob.mx">fernando.barrera@imss.gob.mx</a> <a href="mailto:anibal.rodriquez@imss.gob.mx">anibal.rodriquez@imss.gob.mx</a>	Departamento de Finanzas de la Umae 34 Av. Lincoln S/N Esq. Enf. Ma. De Jesús Candia Mendoza Col. Valle Verde C.P. 64730 Monterrey, N.L.
HOSPITAL DE ESPECIALIDADES MONTERREY, N.L.	Almacén de la UMAE Ave. Abraham Lincoln y Ave. Fidel Velásquez S/N Colonia Nueva Morelos C.P. 64320, Monterrey, N.L. Tel. 01 (818) 371-2031, 371-2344, 370-0159 Correo: <a href="mailto:miguel.trejo@imss.gob.mx">miguel.trejo@imss.gob.mx</a> <a href="mailto:antonio.delacruz@imss.gob.mx">antonio.delacruz@imss.gob.mx</a>	Departamento de Finanzas de la Umae 25 Ave. Abraham Lincoln y Ave. Fidel Velásquez S/N Colonia Nueva Morelos C.P. 64320 Monterrey, N.L.
HOSPITAL DE TRAUMATOLOGIA Y ORTOPEDIA MONTERREY, N.L.	Almacén de la UMAE Av. Pino Suárez y 15 de Mayo S/N Zona Centro C.P. 64000, Monterrey, N.L. Tel. 01 (818) 371-4100 Correo: <a href="mailto:mario.torresca@imss.gob.mx">mario.torresca@imss.gob.mx</a> <a href="mailto:javier.herrera@imss.gob.mx">javier.herrera@imss.gob.mx</a>	Departamento de Finanzas de la Umae 21 Av. Pino Suárez y 15 de Mayo S/N Zona Centro C.P. 64000 Monterrey, N.L.
HOSPITAL DE GINECO OBSTETRICIA MONTERREY, N.L.	Almacén de la UMAE Av. Constitución y Av. Félix U. Gómez Col. Centro C.P. 64000, Monterrey, N.L. Tel. 01 (818) 370-5624 Correo: <a href="mailto:fidel.ponce@imss.gob.mx">fidel.ponce@imss.gob.mx</a> <a href="mailto:maria.salazar@imss.gob.mx">maria.salazar@imss.gob.mx</a>	Departamento de Finanzas de la Umae 23 Av. Constitución y Av. Félix U. Gómez Col. Centro C.P. 64000 Monterrey, N.L.



INSTITUTO MEXICANO DEL SEGURO SOCIAL  
SEGURIDAD Y SOLIDARIDAD SOCIAL

## CONVOCATORIA

DELEGACIÓN o UMAE	LUGAR DE ENTREGA	LUGAR DE PAGO
HOSPITAL DE ESPECIALIDADES PUEBLA	Almacén de la UMAE Calle 2 Norte No. 2004 Col. Centro C. P. 72000, Puebla, Pue. Tel. 01 (222) 242-4536, 242-4520, 231-8410 Correo. <a href="mailto:silvia.serapio@imss.gob.mx">silvia.serapio@imss.gob.mx</a> <a href="mailto:martha.ibarra@imss.gob.mx">martha.ibarra@imss.gob.mx</a>	Departamento de Finanzas de la UMAE Calle 2 Norte No. 2004 Col. Centro C. P. 72000, Puebla, Pue. Tel. 01 (222) 242-4520 Ext. 61350
HOSPITAL DE TRAUMATOLOGÍA Y ORTOPEDIA PUEBLA, PUE.	Almacén de la UMAE Diagonal Defensores de la República esquina 6 Poniente Col. Amor C. P. 72140, Puebla, Pue. Tel. 01 (222) 231-8919, 249-3099 Ext. 151 y 156 Correo. <a href="mailto:gerardo.ramirez@imss.gob.mx">gerardo.ramirez@imss.gob.mx</a> <a href="mailto:ricardo.romero@imss.gob.mx">ricardo.romero@imss.gob.mx</a>	Departamento de Finanzas de la UMAE Diagonal Defensores de la República esquina 6 Poniente Col. Amor C. P. 72140, Puebla, Pue. Tel. 01 (222) 249-3099 Ext. 152 y 153
HOSPITAL DE ESPECIALIDADES No. 2 CD. OBREGÓN, SONORA	Mat. de Curación en Almacén de la UMAE Prol. Hidalgo y Huisaguay s/n Col. Bella Vista C. P. 85130, Cd. Obregón, Son. Tel. 01(644) 441-4247, 441-4246 Correo. <a href="mailto:rosaura.beltran@imss.gob.mx">rosaura.beltran@imss.gob.mx</a> <a href="mailto:francisco.castillo@imss.gob.mx">francisco.castillo@imss.gob.mx</a>	Departamento de Finanzas de la UMAE Prol. Hidalgo y Huisaguay s/n Col. Bella Vista C. P. 85130, Cd. Obregón, Son.
HOSPITAL DE ESPECIALIDADES VERACRUZ	Almacén de la UMAE Calle Cuauhtémoc s/n Esq. Cervantes y Padilla Col. Formando Hogar C. P. 91897, Veracruz, Ver. Tel. 01 (229) 934-7564, 934-1475, 934-1564 Correo. <a href="mailto:jaime.hernandezh@imss.gob.mx">jaime.hernandezh@imss.gob.mx</a> <a href="mailto:horacio.bello@imss.gob.mx">horacio.bello@imss.gob.mx</a>	Departamento de Finanzas de la UMAE Calle Cuauhtémoc s/n Esq. Cervantes y Padilla Col. Formando Hogar C. P. 91897, Veracruz, Ver. Tel. 01 (229) 934-3500 Ext. 275 y 277
HOSPITAL DE ESPECIALIDADES YUCATÁN	Almacén de la UMAE Calle 34 X 41 No. 439 Ex terrenos El Fénix Col. Industrial El Palmito C.P. 97150, Mérida, Yuc. Tel. 01 (999) 922- 5656, 922-7802 Correo. <a href="mailto:luis.vazquezf@imss.gob.mx">luis.vazquezf@imss.gob.mx</a> <a href="mailto:avelln.meraz@imss.gob.mx">avelln.meraz@imss.gob.mx</a>	Departamento de Finanzas de la UMAE Calle 34 X 41 No. 439 Ex terrenos El Fénix Col. Industrial El Palmito C.P. 97150, Mérida, Yuc.
HOSPITAL DE TRAUMATOLOGIA Y ORTOPEDIA MAGDALENA DE LAS SALINAS	Hospital de Traumatología Material de Curación Av. Colector 15 S/N Esq. con Av. Instituto Politécnico Nacional Col. Magdalena de las Salinas Delegación Gustavo A. Madero C.P. 07760, Méx, D.F. Tel. 01 (55) 57546288, 57473500 Correo. <a href="mailto:leticia.rodriquez@imss.gob.mx">leticia.rodriquez@imss.gob.mx</a> <a href="mailto:brenda.razo@imss.gob.mx">brenda.razo@imss.gob.mx</a>	Departamento de Finanzas y Sistemas de la UMAE 1er. Piso del Hospital de Traumatología Av. Colector 15 S/N, Esq. Av. Instituto Politécnico Nacional Col. Magdalena de las Salinas Delegación Gustavo A. Madero C.P. 07760 Méx, D.F.



INSTITUTO MEXICANO DEL SEGURO SOCIAL  
SEGURIDAD Y SOLIDARIDAD SOCIAL

## CONVOCATORIA

DELEGACION o UMAE	LUGAR DE ENTREGA	LUGAR DE PAGO
HOSPITAL DE ESPECIALIDADES LA RAZA	Almacén Hospital de Especialidades de la Raza Calle Seris y Zaachila S/N, Col. La Raza C.P. 02990 Delegación Atzacapotzalco. Méx, D.F. En el Almacén y Farmacia localizados en el Sótano. Tel. 01 (55) 57821088, 55836362, 57245900 Correo: <a href="mailto:arturo.cruze@imss.gob.mx">arturo.cruze@imss.gob.mx</a> <a href="mailto:hector.reyna@imss.gob.mx">hector.reyna@imss.gob.mx</a>	Departamento de Finanzas localizado en 1er. Piso. Hospital de Especialidades de la Raza Calle Seris y Zaachila S/N, Col. La Raza C.P. 02990 Delegación Atzacapotzalco. Méx, D.F.
GINECO 3: CENTRO MEDICO LA RAZA	Almacén: Material de Curación y Radiológico Hospital de Gineco-Obstetrica No. 3 Centro Médico Nacional La Raza, sito en Antonio Valeriano S/N Col. La Raza, Delegación Atzacapotzalco, Méx, D.F. Tel. 01 (55) 57245900. Correo: <a href="mailto:leonardo.hernandez@imss.gob.mx">leonardo.hernandez@imss.gob.mx</a> <a href="mailto:eusebio.gongora@imss.gob.mx">eusebio.gongora@imss.gob.mx</a>	Departamento de Finanzas y Sistemas de la Unidad Médica de Alta Especialidad Hospital de Gineco-Obstetrica No. 3 del Centro Médico Nacional La Raza, sito en Antonio Valeriano S/N Col. La Raza Delegación Atzacapotzalco México, D.F.
HOSPITAL GENERAL DEL CENTRO MEDICO LA RAZA	Material de Curación y Radiológico Almacén de la UMAE Hospital General del Centro Médico Nacional La Raza Av. Jacarandas Esq. Saachila Col. La Raza, Delegación Atzacapotzalco, Méx, D.F. Tel. 01 (55) 55836414, 57245900. Correo: <a href="mailto:omar.gallardo@imss.gob.mx">omar.gallardo@imss.gob.mx</a> <a href="mailto:guillermo.bautista@imss.gob.mx">guillermo.bautista@imss.gob.mx</a>	Departamento de Finanzas de la Unidad Médica de Alta Especialidad, Hospital General Dr. Gaudencio González Garza, del Centro Médico Nacional La Raza Calz. Vallejo S/N, Esq. Av. Jacarandas, Col. La Raza, Delegación Atzacapotzalco, C.P. 02990 Méx, D.F.
HOSPITAL LUIS CASTELAZO AYALA GINECOLOGÍA Y OBSTETRICIA 4	Almacén de Unidad Médica de Alta Especialidad, Hospital de Ginecología y Obstetricia Av. Río Magdalena No. 289 Planta Baja Col. Tizapán San Angel, C.P. 01090 Delegación Álvaro Obregón, Méx, D.F. Tel. 01 (55) 56162591, 55506422 Correo: <a href="mailto:enrique.neri@imss.gob.mx">enrique.neri@imss.gob.mx</a> <a href="mailto:miguel.manola@imss.gob.mx">miguel.manola@imss.gob.mx</a>	Departamento de Finanzas y Sistemas Hospital Gineco-Obstetrica No. 4 Av. Río Magdalena No. 289 1er. Piso Col. Tizapán, San Angel, C.P. 01090 Delegación Álvaro Obregón, D.F.
HOSPITAL DE ONCOLOGIA SIGLO XXI	Almacén de Unidad Médica de Alta Especialidad, Hospital de Oncología del Centro Médico Nacional Siglo XXI Av. Cuauhtémoc No. 330 Col. Doctores Delegación Cuauhtémoc, C.P. 06720 México, D.F. Planta Baja del patio de maniobras de la Unidad Tel. 01 (55) 5627-6900 ext. 22723 Correo: <a href="mailto:oziel.roblesr@imss.gob.mx">oziel.roblesr@imss.gob.mx</a> <a href="mailto:alfonso.pena@imss.gob.mx">alfonso.pena@imss.gob.mx</a>	Departamento de Finanzas sito en 3er. Piso P del Hospital de Oncología C.M.N. Siglo XXI Av. Cuauhtémoc No. 330 Col. Doctores Delegación Cuauhtémoc, C.P. 06720 D.F. Tel. 5627-6900 ext. 22621 de las 9:00 a las 13 hrs.
HOSPITAL DE ESPECIALIDADES SIGLO XXI	Almacén de la Unidad Médica de Alta Especialidad Hospital de Especialidades Centro Médico Nacional Siglo XXI Av. Cuauhtémoc No. 330, Planta Baja Col. Doctores, Méx, D.F. C.P. 06720 Delegación Cuauhtémoc Tel. 01 (55) 56276903, 55784075 Correo: <a href="mailto:alvaro.morales@imss.gob.mx">alvaro.morales@imss.gob.mx</a> <a href="mailto:isaac.gonzalezr@imss.gob.mx">isaac.gonzalezr@imss.gob.mx</a>	Departamento de Finanzas del Hospital de Especialidades del Centro Médico Nacional Siglo XXI. Av. Cuauhtémoc No. 330 Col. Doctores Delegación Cuauhtémoc, C.P. 06720 D.F.





INSTITUTO MEXICANO DEL SEGURO SOCIAL  
SEGURIDAD Y SOLIDARIDAD SOCIAL

## CONVOCATORIA

DELEGACIÓN o UMAE	LUGAR DE ENTREGA	LUGAR DE PAGO
HOSPITAL DE CARDIOLOGIA SIGLO XXI	Almacén de la Unidad Médica de Alta Especialidad Hospital de Cardiología Siglo XXI Av. Cuauhtémoc No. 330, Planta Baja Col. Doctores, Méx, D.F. C.P. 06720 Delegación Cuauhtémoc Tel. 01 (55) 5627-6900 ext. 21924 Correo: <a href="mailto:liliana.mares@imss.gob.mx">liliana.mares@imss.gob.mx</a> <a href="mailto:daniel.garcia@imss.gob.mx">daniel.garcia@imss.gob.mx</a>	Departamento de Finanzas de la UMAE Av. Cuauhtémoc No. 330, Planta Baja Col. Doctores, Méx, D.F. C.P. 06720 Delegación Cuauhtémoc Tel. 5627-6900 ext. 22035
HOSPITAL DE PEDIATRIA SIGLO XXI	Almacén de la Unidad Médica de Alta Especialidad Hospital de Pediatría Siglo XXI Av. Cuauhtémoc No. 330, Planta Baja Col. Doctores, Méx, D.F. C.P. 06720 Delegación Cuauhtémoc Tel. 01 (55) 56276900, 55887861. Correo: <a href="mailto:angelica.rivero@imss.gob.mx">angelica.rivero@imss.gob.mx</a> <a href="mailto:bartolo.navarrete@imss.gob.mx">bartolo.navarrete@imss.gob.mx</a>	Departamento de Finanzas de la UMAE Av. Cuauhtémoc No. 330 Planta Baja, Col. Doctores, México, D. F. CP. 06720
ALMACEN CENTRAL DE PROGRAMAS ESPECIALES Y RED FRÍA	CALZADA VALLEJO NO. 675, COL. MAGDALENA DE LAS SALINAS, DELEGACIÓN GUSTAVO A. MADERO, C.P.07760, MEXICO, D.F.	Departamentos de Presupuesto, Contabilidad y Trámite de Erogaciones, en horarios de de 9:00 a 15:00 horas en la Oficina de Atención a Proveedores, en Durango No. 167, 3er Piso, Colonia Roma Norte, Delegación Cuauhtémoc, México, D. F.

FECHA DE ENTREGA	HORARIO	LUGAR DE ENTREGA	DOMICILIO
Primera entrega: Del 18 al 30 de enero del 2010	8:00 a 14:00 horas	SEDENA	Almacenes Generales de Sanidad, Ubicados en el Campo Militar No. 1-A (Puerta 8). Delegación Miguel Hidalgo, D. F. C. P. 11640.  Tels: 53 95 10 72 y 53 95 11 69.
Segunda entrega: Del 19 al 30 de abril del 2010	8:00 a 14:00 horas	SEDENA	Almacenes Generales de Sanidad, Ubicados en el Campo Militar No. 1-A (Puerta 8). Delegación Miguel Hidalgo, D. F. C. P. 11640.  Tels: 53 95 10 72 y 53 95 11 69.
Tercera entrega: Del 19 al 30 julio del 2010	8:00 a 14:00 horas	SEDENA	Almacenes Generales de Sanidad, Ubicados en el Campo Militar No. 1-A (Puerta 8). Delegación Miguel Hidalgo, D. F. C. P. 11640.  Tels: 53 95 10 72 y 53 95 11 69.

PL000035



**INSTITUTO MEXICANO DEL SEGURO SOCIAL**

DIRECCION DE ADMINISTRACIÓN Y EVALUACIÓN DE DELEGACIONES  
UNIDAD DE ADMINISTRACIÓN  
COORDINACIÓN DE ADQUISICIÓN DE BIENES Y CONTRATACIÓN DE SERVICIOS  
COORDINACIÓN TÉCNICA DE BIENES Y SERVICIOS TERAPÉUTICOS  
DIVISIÓN DE BIENES TERAPÉUTICOS

ACTA CORRESPONDIENTE A LA JUNTA DE ACLARACION DE BASES DEL PROCEDIMIENTO DE LICITACION PÚBLICA NACIONAL NUMERO 00641321-012-09, PARA LA ADQUISICION DE MEDICAMENTOS, LÁCTEOS, NARCÓTICOS, PSICOTRÓPICOS Y ESTUPEFACIENTES EN SUS PRESENTACIONES DE GENERICOS, GENERICOS (REGlamento INSUMOS PARA LA SALUD, PUBLICADO DOF EL 02 01 2008), GENERICOS INTERCAMBIABLES E INNOVADORES, PARA EL EJERCICIO 2009 Y 2010.

LICITANTE: (27) REPRESENTACIONES E INVESTIGACIONES MEDICAS, S.A. DE C. V.	
	ADQUIRIR O ARRENDAR SEAN PRODUCIDOS EN EL PAIS Y CUENTEN POR LO MENOS, CON CINCUENTA PORCIENTO DE CONTENIDO NACIONAL.
21	<p>ANEXO 9</p> <p>SE SOLICITA A LA CONVOCANTE SE INCLUYA UNA ULTIMA COLUMNA DONDE SE CAPTURE EL DATO QUE CONTENGA EL RESULTADO DE RESTARLE AL PRECIO MAXIMO DE REFERENCIA UNITARIO EL PORCENTAJE DE DESCUENTO OFERTADO.</p>
22	<p>ANEXO 4 RELACION DE DOMICILIOS DE ENTREGA DE LOS BIENES EN LAS DELEGACIONES Y UMAES</p> <p>SOLICITAMOS A LA CONVOCANTE LA RECTIFICACION DE LA DIRECCION REFERIDA PARA EL ALMACEN DELEGACIONAL EN VILLAHERMOSA, TABASCO; TODA VEZ QUE COMO ES DE SU CONOCIMIENTO, ESTE ALMACEN SUFRIO UN INCENDIO EN ESTE AÑO Y EL ESPACIO INDICADO EN ESTE ANEXO ESTA IMPOSIBILITADO PARA RECEPCION ALGUNA DE PRODUCTOS</p>
	DEBERA APEGARSE AL ANEXO NUMERO 9, YA QUE ES POR DESCUENTO, EL PRECIO UNITARIO SERA CALCULADO POR EL INSTITUTO.
	LA DIRECCION DEL ALMACEN DE VILLAHERMOSA, TABASCO ES LA SIGUIENTE:  CD. INDUSTRIAL No. 11, CALLE BUTANO, ESQ. ALUMINIO SIN, VILLAHERMOSA, TAB, C. P. 86032, TELEFONO: 0199-3140-6371.

LICITANTE: (28) COMERCIALIZADORA PHARMACEUTICA COMPHARMA, S. A. DE C. V.	
1	PUNTO 1. 1.1- TIPO DE LICITACION.- MIXTA.-ARTICULO 26 BIS, Fracc. III DE LA LAASSP.- PRESENCIAL O ELECTRONICA. ¿EN ESTE PUNTO, DEBEMOS ENTENDER QUE ES MIXTA, POR SI, ES CORRECTO.

036

Debe decir:

Numero de licitación	anexo número 4	Lugar de pago
00641321-012-09	<b>Almacén Delegacional Tapachula</b> Libramiento Sur de Tapachula Km 4.0 Parque Industrial Los Mangos Tapachula, Chis. <b>Sub almacén de Tuxtla</b> Carretera Chiapa de Corzo KM. 7 Tuxtla Gutierrez, Chiapas Tel.01(962) 626-2416,626-1480, Correo.rogelio.cruz@imss.gob.mx fernando.cancino@imss.gob.mx	Departamento de Presupuesto, Contabilidad y Erogaciones Carretera Costera y Anillo Periférico s/n Col. Centro C. P. 30700 Tapachula, Chis.
00641321-013-09	<b>Almacén Delegacional Tapachula</b> Libramiento Sur de Tapachula Km 4.0 Parque Industrial Los Mangos Tapachula, Chis. <b>Sub almacén de Tuxtla</b> Carretera Chiapa de Corzo KM. 7 Tuxtla Gutierrez, Chiapas Tel.01(962) 626-2416,626-1480, Correo.rogelio.cruz@imss.gob.mx fernando.cancino@imss.gob.mx	Departamento de Presupuesto, Contabilidad y Erogaciones Carretera Costera y Anillo Periférico s/n Col. Centro C. P. 30700 Tapachula, Chis.
00641321-014-09	<b>Almacén Delegacional Tapachula</b> Libramiento Sur de Tapachula Km 4.0 Parque Industrial Los Mangos Tapachula, Chis. <b>Sub almacén de Tuxtla</b> Carretera Chiapa de Corzo KM. 7 Tuxtla Gutierrez, Chiapas Tel.01(962) 626-2416,626-1480, Correo.rogelio.cruz@imss.gob.mx fernando.cancino@imss.gob.mx	Departamento de Presupuesto, Contabilidad y Erogaciones Carretera Costera y Anillo Periférico s/n Col. Centro C. P. 30700 Tapachula, Chis.
00641321-015-09	<b>Almacén Delegacional Tapachula</b> Libramiento Sur de Tapachula Km 4.0 Parque Industrial Los Mangos Tapachula, Chis. <b>Sub almacén de Tuxtla</b> Carretera Chiapa de Corzo KM. 7 Tuxtla Gutierrez, Chiapas Tel.01(962) 626-2416,626-1480, Correo.rogelio.cruz@imss.gob.mx fernando.cancino@imss.gob.mx	Departamento de Presupuesto, Contabilidad y Erogaciones Carretera Costera y Anillo Periférico s/n Col. Centro C. P. 30700 Tapachula, Chis.
00641321-016-09	<b>Almacén Delegacional Tapachula</b> Libramiento Sur de Tapachula Km 4.0 Parque Industrial Los Mangos Tapachula, Chis. <b>Sub almacén de Tuxtla</b> Carretera Chiapa de Corzo KM. 7 Tuxtla Gutierrez, Chiapas Tel.01(962) 626-2416,626-1480, Correo.rogelio.cruz@imss.gob.mx fernando.cancino@imss.gob.mx	Departamento de Presupuesto, Contabilidad y Erogaciones Carretera Costera y Anillo Periférico s/n Col. Centro C. P. 30700 Tapachula, Chis.
00641321-020-09	<b>Almacén Delegacional Tapachula</b> Libramiento Sur de Tapachula Km 4.0 Parque Industrial Los Mangos Tapachula, Chis. <b>Sub almacén de Tuxtla</b> Carretera Chiapa de Corzo KM. 7 Tuxtla Gutierrez, Chiapas Tel.01(962) 626-2416,626-1480, Correo.rogelio.cruz@imss.gob.mx fernando.cancino@imss.gob.mx	Departamento de Presupuesto, Contabilidad y Erogaciones Carretera Costera y Anillo Periférico s/n Col. Centro C. P. 30700 Tapachula, Chis.

000037



INSTITUTO MEXICANO DEL SEGURO SOCIAL  
DIRECCIÓN DE ADMINISTRACIÓN Y EVALUACIÓN DE  
DELEGACIONES  
UNIDAD DE ADMINISTRACIÓN  
COORDINACIÓN DE ADQUISICIÓN DE BIENES Y  
CONTRATACIÓN DE SERVICIOS

Contrato No. U90083  
LICITACIÓN PÚBLICA  
NACIONAL  
Número: 00641321-012-09

### ANEXO 3 (TRES)

**“DICTAMEN DE DISPONIBILIDAD PRESUPUESTAL PREVIO”**

EL PRESENTE ANEXO CONSTA DE 03 HOJAS INCLUYENDO ESTA CARÁTULA

000038



## INSTITUTO MEXICANO DEL SEGURO SOCIAL

DIRECCION DE FINANZAS  
COORDINACIÓN DE PRESUPUESTO E INFORMACIÓN PROGRAMÁTICA  
DICTAMEN DE DISPONIBILIDAD PRESUPUESTAL PREVIO

389963-2009

FOLIO: 000095663-2009

NÚM. DICTAMEN: 150090

☐ Dictamen de Inversión☒ Dictamen de Gasto

Dependencia Solicitante:

(03) Distrito Federal Nivel Central

089001 Otras Centrales - Reforma

142000 Coord. Control Abasto

Concepto:

OFICIO 478 DEL 23/07/2009 DE LA COORDINACIÓN DE CONTROL DE ABASTO COMPLEMENTO PARA LA COMPRA DE MEDICAMENTOS

Fecha Elaboración:

27/07/2009

Total Comprometido (en pesos):

\$ 267,540,000.00

Cuenta: 21053001

De medicamentos

Unidad de Información: 358003

Centro de Costos: 150090

ENE	FEB	MAR	ABR	MAY	JUN	JUL	AGO	SEP	OCT	NOV	DIC
00	00	00	00	00	00	00	00	00	00	00	267,540.00
00	00	00	00	00	00	00	00	00	00	00	00

Con base en la revisión que se efectuó en el Sistema Financiero PREI-Milenio en el Módulo de Control de Compromisos, en la combinación Unidad de Información y Centro de Costos, los montos señalados quedan comprometidos de acuerdo a las cantidades que se han calendarizado, para dar inicio a las gestiones de adquisición de bienes y servicios con base a las leyes y normas vigentes a la fecha de su expedición.

ATENTAMENTE

Lic. Irma Méndez Mejías

Jefe de la División de Presupuesto

DÍA	MES	AÑO

DICTAMINADO DEFINITIVO

DICTAMEN DEFINITIVO

CONTRATO No.

IMPORTE DEFINITIVO (EN PESOS)

\$ 267,540,000.00

Clave: 6170-009-001

000039

"2009; Año de la Reforma Liberal"

315-A-02820

Subsecretaría de Egresos,  
Dirección General de Programación y  
Presupuesto "A"

SECRETARÍA DE HACIENDA  
Y CRÉDITO PÚBLICO



México, D. F., a 3 de junio de 2009

ING. ANTONIO SÁNCHEZ BELL  
Director de Finanzas del Instituto Mexicano  
del Seguro Social (IMSS).  
Presente

Hago referencia al oficio No. 09.9001 670000/DP546, mediante el cual la Coordinación de Presupuesto e Información Programática, solicita autorización de esta Secretaría, para que el IMSS inicie en el presente ejercicio fiscal los procesos de licitación del ejercicio 2010, considerando el 90 % de las partidas del presupuesto 2009 sujetas a licitación, autorizado al mes de mayo del presente año.

Al respecto, con fundamento en el artículo 35 de la Ley Federal de Presupuesto y Responsabilidad Hacendaria (LFPRH) y en el acuerdo Número ACDO.AS2.HCT.130509/79.P.DF, aprobado por el H. Consejo Técnico del Instituto en la sesión del 13 de mayo de 2009, en el que se aprueba el inicio de los procesos licitatorios del año 2010 en el presente ejercicio fiscal con base en el anteproyecto de presupuesto del Instituto para ese ejercicio fiscal, me permito informarle que no se tiene inconveniente en que se inicien los citados procesos licitatorios, siendo responsabilidad del Instituto el cumplimiento de la normatividad aplicable en la materia.

No omito comentarle, que el ejercicio de los recursos estará sujeto a la disponibilidad financiera y presupuestaria que apruebe la H. Cámara de Diputados al IMSS y al calendario de gasto correspondiente para el ejercicio fiscal 2010. Asimismo, será responsabilidad del IMSS la previsión de los recursos en su presupuesto.

Reitero a usted la seguridad de mi atenta y distinguida consideración.

Atentamente  
El Director General

Nicolás Kubli

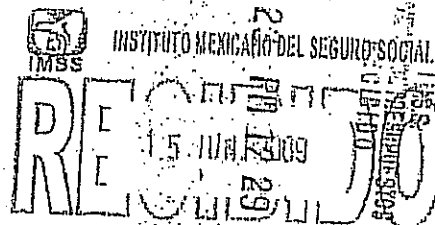

DIRECCION DE FINANZAS

UT DF 720  
1409

C. G. p.-  
CGL/MAFG/GR

C. Subsecretario de Egresos.- Presente.

Av. Constituyentes 1001, Edificio B Primer Piso, Col. Belén de las Flores, México D. F. C. P. 01110.

2317

000040



INSTITUTO MEXICANO DEL SEGURO SOCIAL  
DIRECCIÓN DE ADMINISTRACIÓN Y EVALUACIÓN DE  
DELEGACIONES  
UNIDAD DE ADMINISTRACIÓN  
COORDINACIÓN DE ADQUISICIÓN DE BIENES Y  
CONTRATACIÓN DE SERVICIOS

Contrato No. U90083  
LICITACIÓN PÚBLICA  
NACIONAL  
Número: 00641321-012-09

#### ANEXO 4 (CUATRO)

#### "PROPUESTA TÉCNICO-ECONÓMICA"

EL PRESENTE ANEXO CONSTA DE 04 HOJAS INCLUYENDO ESTA CARÁTULA

U90083



ANEXO NÚMERO NUEVE

PROPUESTA TÉCNICO-ECONÓMICA

LICITACIÓN PÚBLICA NACIONAL N°. 00641321-012-09

FECHA: 27/08/2009 ZONA: 1 (UNO) FAB. (X) No. DE PREI IMSS: 0000035395  
NOMBRE DEL LICITANTE: PROQUIGAMA, S.A. DE C.V. DOMICILIO: Municipio Libre 73 Col. Portales, Delegación Benito Juárez, México, D.F. 03300  
TEL.: 11-66-15-35, 11-6615-32 FAX: 11-63-27-37 R. F. C.: PRO-820519-TM6 CORREO ELECTRONICO: gciasur@proquigama.com.mx

No. Prod.	CLAVE(S)					Clase	Descripción	Presentación			Registro Sanitario	Producto Denominado	País de Origen	Nombre y R.F.C. del Fabricante	Cant. Min. Zona	Cant. Max. Zona	Precio Máximo de Referencia	Porcentaje de descuento otorgado
	Gpo.	Gen.	Esp.	Dr.	V.			Un.	Ce.	Pr.								
41	010	000	0537	00	01	GE	PROPAFENONA. TABLETAS. CADA TABLETA CONTIENE: CLORIDRATO DE PROPAFENONA 150 MG.	ENV	20	TAB	228M94 SSA	PROFONAL	MEXICO	PROBIOMED S.A. DE C.V. RFC PRO-780201-IDA	143,697	287,394	\$ 21.29	0.50%
75	010	000	1051	06	01	GE	INSULINA HUMANA. SOLUCION INYECTABLE. ACCION RAPIDA REGULAR. CADA MILILITRO CONTIENE: INSULINA HUMANA (ORIGEN ADN RECOMBINANTE) 100 UI O INSULINA ZINC HUMANA (ORIGEN ADN RECOMBINANTE) 100 UI. ENVASE CON UN FRASCO AMPULLA CON 10 ML.	ENV	1	FAJ	370M2003 SSA	GLINUX-R	MEXICO	PROBIOMED S.A. DE C.V. RFC PRO-780201-IDA	107,000	214,000	\$ 24.24	0.00%
157	010	000	2030	00	01	GE	CLOROQUINA. TABLETAS. CADA TABLETA CONTIENE: FOSFATO DE CLOROQUINA EQUIVALENTE A 150 MG. DE CLOROQUINA. EN TIRAS RIGIDAS O FLEXIBLES.	ENV	1000	TAB	80003-SSA 145M93 SSA	QUINOAL PALUKEN	MEXICO MEXICO	PROBIOMED S.A. DE C.V. RFC PRO-780201-IDA LABORATORIOS KENER, S.A. DE C.V. R.F.C. LKE-600127-8F9	4,349	8,697	\$ 179.81	6.04%

0000001

000042

PROQUIGAMA, S.A. DE C.V.

Municipio Libre 73 Col. Portales, Delegación Benito Juárez, México, D.F. 03300.  
Tel : 1166-1532 1166-1535 1166-1533 Fax: 1163-2737



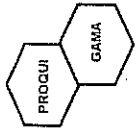

PROQUIGAMA

ANEXO NÚMERO NUEVE

PROPOSICIÓN TÉCNICO-ECONÓMICA

LICITACIÓN PÚBLICA NACIONAL N° 00641321-012-09

FECHA: 27/08/2009 ZONA: 1 (UNO)

FAB. ( ). DIST. ( X ). No. DE PREI IMSS: 0000035395

NOMBRE DEL LICITANTE: PROQUIGAMA, S.A. DE C.V.

DOMICILIO: Municipio Libre 73 Col. Portales, Delegación Benito Juárez, México, D.F. 03300

TEL.: 11-66-15-35, 11 6615 32 FAX: 11 63 27 37

R. F. C.: PRO-820519-TM6 CORREO ELECTRONICO: gciatur@proquigama.com.mx

No. Part	CLAVE(S)				Clase	Descripción	Presentación			Registro Sanitario	Producto Denominado	País de Origen	Nombre y R.F.C. del Fabricante	Cant. Mín. Zona	Cant. Máx. Zona	Precio Máximo de Referencia	Porcentaje de descuento ofrecido
	Gpo	Gen	Esp	Dr			Un	Ca	Pr								
237	010	000	2893	03	01	GI	ENV	15	ML	145M2007 SSA	LUBALVAR	MEXICO	ALVARTIS PHARMA, S.A. DE C.V. APH020424-BJ5	10,258	20,516	\$ 12.63	28.74%
304	010	000	4166	01	01	GI	ENV	28	GRA	402M2008 SSA	NATOLOX	MEXICO	PROBIOMED S.A. DE C.V. RFC PRO-780201-IDA	3,448	6,895	\$ 129.63	0.50%
379	010	000	5358	02	01	GE	ENV	28	TAB	384M2003 SSA	PROTALGINE DISPERSABLE	MEXICO	PROBIOMED S.A. DE C.V. RFC PRO-780201-IDA	8,915	17,829	\$ 68.46	50.00%
390	010	000	5429	03	01	GE	ENV	1	JGO	521M96 SSA	GRAMAL	MEXICO	PROBIOMED S.A. DE C.V. RFC PRO-780201-IDA	89	178	\$ 1,882.72	0.05%
400	010	000	5501	04	01	GI	ENV	2	AMP	441M2003 SSA	GALEDOL	MEXICO	PROBIOMED S.A. DE C.V. RFC PRO-780201-IDA	757,685	1,515,370	\$ 3.57	6.50%

0002

00043

PROQUIGAMA, S.A. DE C.V.  
Municipio Libre 73 Col. Portales, Delegación Benito Juárez, México, D.F. 03300  
Tel : 1166-1532 1166-1535 1166-1533 Fax: 1163-2737

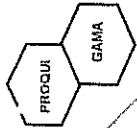

PROQUIGAMA

ANEXO NÚMERO NUEVE

PROPOSICIÓN TÉCNICO-ECONÓMICA

LICITACIÓN PÚBLICA NACIONAL N°. 00641321-012-09

FECHA: 27/08/2009 ZONA: 1(UNO)

FAB. ( ). DIST. (X ). No. DE PREI IMSS: 0000035395

NOMBRE DEL LICITANTE: PROQUIGAMA, S.A. DE C.V.

DOMICILIO: Municipio Libre 73 Col. Portales, Delegación Benito Juárez, México, D.F. 03300

TEL.: 11-66-15-35, 11 6615 32 FAX: 11 63 27 37

R. F. C.: PRO-820519-TM6 CORREO ELECTRONICO: gcinsur@proquigama.com.mx

No. Part.	CLAVE(S)				Clase	Descripción	Prescripción			Registro Sanitario	Producto Determinado	País de Origen	Nombre y R.F.C. del Fabricante	Cant. Min. Zona	Cant. Máx. Zona	Precio Máximo de Referencia	Porcentaje de Descuento otorgado
	Gpo	Gen	Esp	Dr	Vr		Un	Ca	Pr								
435	040	000	3258	03	01	GE	ENV	40	TAB	330M2007 SSA	SILDEREC	MEXICO	PROBIOMED S.A. DE C.V.	116,950	233,899	\$ 24.90	0.05%
RISPERIDONA, TABLETA, CADA 2 MG.													RFC PRO-780201-IDA				

NOTA:

LAS CLAVES QUE PROPONE MI REPRESENTADA EN LA PRESENTE PROPOSICIÓN CORRESPONDEN JUSTA, EXACTA Y CABALMENTE A LA DESCRIPCIÓN Y PRESENTACIÓN SOLICITADA EN EL ANEXO NÚMERO TRES DE ESTA CONVOCATORIA Y EN EL CASO QUE EL INSTITUTO ME OTORQUE LA DEMANDA SOLICITADA, ME OBLIGO EN NOMBRE DE MI REPRESENTADA A SUSCRIBIR EL CONTRATO QUE SE DERIVE EN LOS TERMINOS, CONDICIONES Y PORCENTAJES ESTABLECIDOS EN ESTA LICITACION.

U/M.- UNIDAD DE MEDIDA.

CAN.- CANTIDAD.

TIPO.- TIPO DE PRESENTACION.

NOMBRE:

ISRAEL RESENDIZ DELGADO

CARGO:

REPRESENTANTE LEGAL

FIRMA:

PROQUIGAMA, S.A. DE C.V.

Municipio Libre 73 Col. Portales, Delegación Benito Juárez, México, D.F. 03300.

Tel : 1166-1532 1166-1535 1166-1533 Fax: 1163-2737



INSTITUTO MEXICANO DEL SEGURO SOCIAL  
DIRECCIÓN DE ADMINISTRACIÓN Y EVALUACIÓN DE  
DELEGACIONES  
UNIDAD DE ADMINISTRACIÓN  
COORDINACIÓN DE ADQUISICIÓN DE BIENES Y  
CONTRATACIÓN DE SERVICIOS

Contrato No. U90083  
LICITACIÓN PÚBLICA  
NACIONAL  
Número: 00641321-012-09

## ANEXO 5 (CINCO)

### "FORMATO PARA PÓLIZA DE FIANZA DE CUMPLIMIENTO DE CONTRATO"

EL PRESENTE ANEXO CONSTA DE 02 HOJAS INCLUYENDO ESTA CARÁTULA

000045

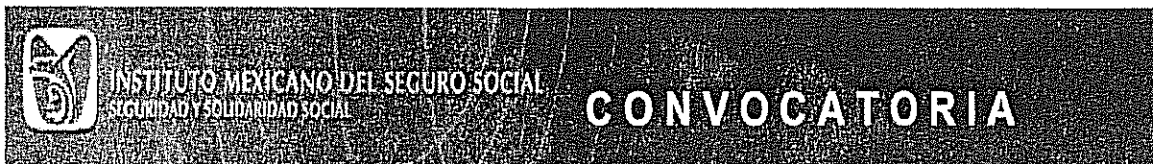

## ANEXO NUMERO DIEZ.

### FORMATO PARA FIANZA DE CUMPLIMIENTO DE CONTRATO

(NOMBRE DE LA AFIANZADORA), EN EJERCICIO DE LA AUTORIZACIÓN QUE LE OTORGÓ EL GOBIERNO FEDERAL, POR CONDUCTO DE LA SECRETARÍA DE HACIENDA Y CRÉDITO PÚBLICO, EN LOS TÉRMINOS DE LOS ARTÍCULOS 5° Y 6° DE LA LEY FEDERAL DE INSTITUCIONES DE FIANZAS, SE CONSTITUYE FIADORA POR LA SUMA DE: (ANOTAR EL IMPORTE QUE PROCEDA DEPENDIENDO DEL PORCENTAJE AL CONTRATO SIN INCLUIR EL IVA.)-----

ANTE: EL INSTITUTO MEXICANO DEL SEGURO SOCIAL, PARA GARANTIZAR POR (nombre o denominación social de la empresa), CON DOMICILIO EN (domicilio de la empresa), EL FIEL Y EXACTO CUMPLIMIENTO DE TODAS Y CADA UNA DE LAS OBLIGACIONES A SU CARGO, DERIVADAS DEL CONTRATO DE (especificar que tipo de contrato, si es de adquisición, prestación de servicio, etc.) NÚMERO (número de contrato), DE FECHA (fecha de suscripción), QUE SE ADJUDICÓ A DICHA EMPRESA CON MOTIVO DEL (especificar el procedimiento de contratación que se llevó a cabo, licitación pública, invitación a cuando menos tres personas, adjudicación directa, y en su caso, el número de ésta), RELATIVO A (objeto del contrato); LA PRESENTE FIANZA, TENDRÁ UNA VIGENCIA DE (se deberá insertar el lapso de vigencia que se haya establecido en el contrato), CONTADOS A PARTIR DE LA SUSCRIPCIÓN DEL CONTRATO, ASÍ COMO DURANTE LA SUBSTANCIACIÓN DE TODOS LOS RECURSOS Y MEDIOS DE DEFENSA LEGALES QUE, EN SU CASO, SEAN INTERPUESTOS POR CUALQUIERA DE LAS PARTES Y HASTA QUE SE DICTE LA RESOLUCIÓN DEFINITIVA POR AUTORIDAD COMPETENTE; AFIANZADORA (especificar la institución afianzadora que expide la garantía), EXPRESAMENTE SE OBLIGA A PAGAR AL INSTITUTO LA CANTIDAD GARANTIZADA O LA PARTE PROPORCIONAL DE LA MISMA, POSTERIORMENTE A QUE SE LE HAYAN APLICADO AL (proveedor, prestador de servicio, etc.) LA TOTALIDAD DE LAS PENAS CONVENCIONALES ESTABLECIDAS EN LA CLÁUSULA (número de cláusula del contrato en que se estipulen las penas convencionales que en su caso deba pagar el fiado) DEL CONTRATO DE REFERENCIA, MISMAS QUE NO PODRÁN SER SUPERIORES A LA SUMA QUE SE AFIANZA Y/O POR CUALQUIER OTRO INCUMPLIMIENTO EN QUE INCURRA EL FIADO; ASÍ MISMO, LA PRESENTE GARANTÍA SOLO PODRÁ SER CANCELADA A SOLICITUD EXPRESA Y PREVIA AUTORIZACIÓN POR ESCRITO DEL INSTITUTO MEXICANO DEL SEGURO SOCIAL; AFIANZADORA (especificar la institución afianzadora que expide la garantía), EXPRESAMENTE CONSIENTE: A) QUE LA PRESENTE FIANZA SE OTORGA DE CONFORMIDAD CON LO ESTIPULADO EN EL CONTRATO ARRIBA INDICADO; B) QUE EN CASO DE INCUMPLIMIENTO POR PARTE DEL (proveedor, prestador de servicio, etc.), A CUALQUIERA DE LAS OBLIGACIONES CONTENIDAS EN EL CONTRATO, EL INSTITUTO PODRÁ PRESENTAR RECLAMACIÓN DE LA MISMA DENTRO DEL PERIODO DE VIGENCIA ESTABLECIDO EN EL MISMO, E INCLUSO, DENTRO DEL PLAZO DE DIEZ MESES, CONTADOS A PARTIR DEL DÍA SIGUIENTE EN QUE CONCLUYA LA VIGENCIA DEL CONTRATO, O BIEN, A PARTIR DEL DÍA SIGUIENTE EN QUE EL INSTITUTO NOTIFIQUE POR ESCRITO AL (proveedor, prestador de servicio, etc.), LA RESCISIÓN DEL INSTRUMENTO JURÍDICO; C) QUE PAGARÁ AL INSTITUTO LA CANTIDAD GARANTIZADA O LA PARTE PROPORCIONAL DE LA MISMA, POSTERIORMENTE A QUE SE LE HAYAN APLICADO AL (proveedor, prestador de servicio, etc.) LA TOTALIDAD DE LAS PENAS CONVENCIONALES ESTABLECIDAS EN LA CLÁUSULA (número de cláusula del contrato en que se estipulen las penas convencionales que en su caso deba pagar el fiado) DEL CONTRATO DE REFERENCIA, MISMAS QUE NO PODRÁN SER SUPERIORES A LA SUMA QUE SE AFIANZA Y/O POR CUALQUIER OTRO INCUMPLIMIENTO EN QUE INCURRA EL FIADO; D) QUE LA FIANZA SOLO PODRÁ SER CANCELADA A SOLICITUD EXPRESA Y PREVIA AUTORIZACIÓN POR ESCRITO DEL INSTITUTO MEXICANO DEL SEGURO SOCIAL; E) QUE DA SU CONSENTIMIENTO AL INSTITUTO EN LO REFERENTE AL ARTÍCULO 119 DE LA LEY FEDERAL DE INSTITUCIONES DE FIANZAS PARA EL CUMPLIMIENTO DE LAS OBLIGACIONES QUE SE AFIANZAN; F) QUE SI ES PRORROGADO EL PLAZO ESTABLECIDO PARA EL CUMPLIMIENTO DEL CONTRATO, O EXISTA ESPERA, LA VIGENCIA DE ESTA FIANZA QUEDARÁ AUTOMÁTICAMENTE PRORROGADA EN CONCORDANCIA CON DICHA PRÓRROGA O ESPERA; G) QUE LA FIANZA CONTINUARÁ VIGENTE DURANTE LA SUBSTANCIACIÓN DE TODOS LOS RECURSOS Y MEDIOS DE DEFENSA LEGALES QUE, EN SU CASO, SEAN INTERPUESTOS POR CUALQUIERA DE LAS PARTES, HASTA QUE SE DICTE LA RESOLUCIÓN DEFINITIVA POR AUTORIDAD COMPETENTE, AFIANZADORA (especificar la institución afianzadora que expide la garantía), ADMITE EXPRESAMENTE SOMETERSE INDISTINTAMENTE, Y A ELECCIÓN DEL BENEFICIARIO, A CUALESQUIERA DE LOS PROCEDIMIENTOS LEGALES ESTABLECIDOS EN LOS ARTÍCULOS 93 Y/O 94 DE LA LEY FEDERAL DE INSTITUCIONES DE FIANZAS EN VIGOR O, EN SU CASO, A TRAVÉS DEL PROCEDIMIENTO QUE ESTABLECE EL ARTÍCULO 63 DE LA LEY DE PROTECCIÓN Y DEFENSA AL USUARIO DE SERVICIOS FINANCIEROS VIGENTE. FIN DE TEXTO.



MAPFRE FIANZAS

COMPROBANTE DIGITAL  
DE FIANZA

FIANZA:	G0006676
CÓDIGO DE CONTROL:	14840864

VIGENCIA DEL:	05/10/2009	AL:	04/08/2011	MOVIMIENTO:	01	MONTO:	158,020.55
FIADO:	PROQUIGAMA, S.A. DE C.V.	R.F.C.:	PRO820519TM6	PRIMA		2,577.98	
MOVIMIENTO:	EMISIÓN			D.I.V.		90.23	
MONEDA:	PESOS			GASTOS DE EXPEDICIÓN		750.00	
RAMO:	Administrativas			GASTOS DE INVESTIGACIÓN		0.00	
SUBRAMO:	Proveduría Cumplimiento Proveduría			GASTOS DE AFECTACIÓN		0.00	
				SUBTOTAL		3,418.21	
DIVISIÓN:	MAPFRE FIANZAS	CLAVE:	58781	I.V.A.	15.00 %	512.73	
AGENTE:	VARGAS Y HERNANDEZ RAFAEL SAULO			PRIMA TOTAL		3,930.94	

MAPFRE FIANZAS S. A. en el ejercicio de la autorización que le fue otorgada por la S.H.C.P. y de conformidad con lo dispuesto en la Ley Federal de Instituciones de Fianzas se constituye fiadora hasta por la suma de:

\$ 158,020.55(Ciento cincuenta y ocho mil veinte pesos 55/100 M.N.)

MAPFRE FIANZAS, S.A., EN EJERCICIO DE LA AUTORIZACIÓN QUE LE OTORGO EL GOBIERNO FEDERAL, POR CONDUCTO DE LA SECRETARÍA DE HACIENDA Y CRÉDITO PÚBLICO, EN LOS TÉRMINOS DE LOS ARTÍCULOS 5° Y 6° DE LA LEY FEDERAL DE INSTITUCIONES DE FIANZAS, SE CONSTITUYE FIADORA POR LA SUMA DE: \$158,020.55 (CIENTO CINCUENTA Y OCHO MIL VEINTE PESOS 55/100 M.N.).

ANTE: EL INSTITUTO MEXICANO DEL SEGURO SOCIAL, CON R.F.C. IMS-421231-I45, PARA GARANTIZAR POR PROQUIGAMA, S.A. DE C.V., CON R.F.C. PRO-820519-TM6 CON DOMICILIO EN MUNICIPIO LIBRE No. 73, COL. PORTALES, C.P. 03300, MÉXICO, D.F. EL FIEL Y EXACTO CUMPLIMIENTO DE TODAS Y CADA UNA DE LAS OBLIGACIONES A SU CARGO, DERIVADAS DEL CONTRATO ABIERTO DE SUMINISTRO NÚMERO U90083 DE FECHA 05 DE OCTUBRE DEL 2009 QUE SE ADJUDICÓ A DICHA EMPRESA CON MOTIVO DE LA LICITACIÓN PÚBLICA NACIONAL NÚMERO 00641321-012-09 RELATIVO A MEDICAMENTOS, NARCÓTICOS, PSICOTRÓPICOS Y ESTUPEFACIENTES EN SUS PRESENTACIONES DE GENÉRICOS, GENÉRICOS (REGLAMENTO INSUMOS PARA LA SALUD, PUBLICADO DOF EL 02/01/2008), GENÉRICOS INTERCAMBIABLES E INNOVADORES. LA PRESENTE FIANZA, TENDRÁ UNA VIGENCIA DEL 05 DE OCTUBRE DEL 2009 AL 31 DE DICIEMBRE DEL 2010, CONTADOS A PARTIR DE LA SUSCRIPCIÓN DEL CONTRATO, ASÍ COMO DURANTE LA SUBSTANCIACIÓN DE TODOS LOS RECURSOS Y MEDIOS DE DEFENSA LEGALES QUE, EN SU CASO, SEAN INTERPUESTOS POR CUALQUIERA DE LAS PARTES Y HASTA QUE SE DICTE LA RESOLUCIÓN DEFINITIVA POR AUTORIDAD COMPETENTE; MAPFRE FIANZAS, S.A. EXPRESAMENTE SE OBLIGA A PAGAR AL INSTITUTO LA CANTIDAD GARANTIZADA O LA PARTE PROPORCIONAL DE LA MISMA, POSTERIORMENTE A QUE SE LE HAYAN APLICADO A PROQUIGAMA, S.A. DE C.V. LA TOTALIDAD DE LAS PENAS CONVENCIONALES ESTABLECIDAS EN LA CLÁUSULA DÉCIMA TERCERA DEL CONTRATO DE REFERENCIA, MISMAS QUE NO PODRÁN SER SUPERIORES A LA SUMA QUE SE AFIANZA Y/O POR CUALQUIER OTRO INCUMPLIMIENTO EN QUE INCURRA EL FIADO, ASÍ MISMO, LA PRESENTE GARANTÍA SOLO PODRÁ SER CANCELADA A SOLICITUD EXPRESA Y PREVIA AUTORIZACIÓN POR ESCRITO DEL INSTITUTO MEXICANO DEL SEGURO SOCIAL; MAPFRE FIANZAS, S.A. EXPRESAMENTE CONSENTIÓ: A) QUE LA PRESENTE FIANZA SE OTORGA DE CONFORMIDAD CON LO ESTIPULADO EN EL CONTRATO ARRIBA INDICADO; B) QUE EN CASO DE INCUMPLIMIENTO POR PARTE DE PROQUIGAMA, S.A. DE C.V., A CUALQUIERA DE LAS OBLIGACIONES CONTENIDAS EN EL CONTRATO, EL INSTITUTO PODRÁ PRESENTAR RECLAMACIÓN DE LA MISMA DENTRO DEL PERÍODO DE VIGENCIA ESTABLECIDO EN EL MISMO, E INCLUSO, DENTRO DEL PLAZO DE DIEZ MESES, CONTADOS A PARTIR DEL DÍA SIGUIENTE EN QUE SE CONCLUYA LA VIGENCIA DEL CONTRATO, O BIEN, A PARTIR DEL DÍA SIGUIENTE EN QUE EL INSTITUTO NOTIFIQUE POR ESCRITO A PROQUIGAMA, S.A. DE C.V. LA RESCISIÓN DEL INSTRUMENTO JURÍDICO; C) QUE PAGARÁ AL INSTITUTO LA CANTIDAD GARANTIZADA O LA PARTE PROPORCIONAL DE LA MISMA, POSTERIORMENTE A QUE SE LE HAYAN APLICADO A PROQUIGAMA, S.A. DE C.V. LA TOTALIDAD DE LAS PENAS CONVENCIONALES ESTABLECIDAS EN LA CLÁUSULA DÉCIMA TERCERA DEL CONTRATO DE REFERENCIA, MISMAS QUE NO PODRÁN SER SUPERIORES A LA SUMA QUE SE AFIANZA Y/O POR CUALQUIER OTRO INCUMPLIMIENTO EN QUE INCURRA EL FIADO; D) QUE LA FIANZA SOLO PODRÁ SER CANCELADA A SOLICITUD EXPRESA Y PREVIA AUTORIZACIÓN POR ESCRITO DEL INSTITUTO MEXICANO DEL SEGURO SOCIAL; E) QUE DA SU CONSENTIMIENTO AL INSTITUTO EN LO REFERENTE AL ARTÍCULO 119 DE LA LEY FEDERAL DE INSTITUCIONES DE FIANZAS PARA EL CUMPLIMIENTO DE LAS OBLIGACIONES QUE SE AFIANZAN; F) QUE SI ES PRORROGADO EL PLAZO ESTABLECIDO PARA EL CUMPLIMIENTO DEL CONTRATO, O EXISTA ESPERA, LA VIGENCIA DE ESTA FIANZA QUEDARÁ AUTOMÁTICAMENTE PRORROGADA EN CONCORDANCIA CON DICHA PRORROGA O ESPERA; G) QUE LA FIANZA CONTINUARÁ VIGENTE DURANTE LA SUBSTANCIACIÓN DE TODOS LOS RECURSOS DE CONTRATACIONES.

ABRAHAM VILLAGOMEZ CANO  
DIRECTOR EJECUTIVO

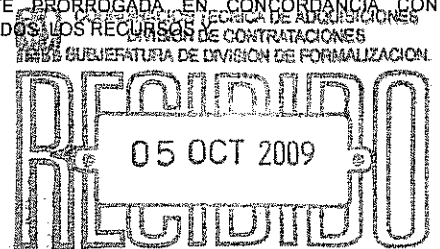

SELLO DIGITAL: h4MkQKEW9lqG+Tq3U95vmZcayrYU1En8REnNzk6+4YM7Xl/HU8qik+Oj31Ru1L7eA3A7lIXnNa+AzjID55+6oRxC45x3wzclHDzQqkl  
JltDemUPPcNySofDmb6MyyPISO5HXLIRIO/Rpj8ICTHH2ZfWOp1GBAZIF4sibVM=

Huixquilucan, Estado de México a 5 de Octubre de 2009

NORMAS REGULADORAS EN LAS SIGUIENTES PÁGINAS

ESTA FIANZA ES NULA Y SIN NINGÚN VALOR SI SE EXPIDE PARA GARANTIZAR OPERACIONES DE CRÉDITO AÚN Y CUANDO EL TEXTO DE LA MISMA DIGA LO CONTRARIO.

Página 1 de 2

47



MAPFRE FIANZAS

COMPROBANTE DIGITAL  
DE FIANZA

FIANZA:	G0006676
CÓDIGO DE CONTROL:	14840864
ENDOSO:	01

ESTE FOLIO ES ÚNICAMENTE VÁLIDO COMO COMPLEMENTO DE TEXTO DE LA FIANZA QUE SE INDICA EN LA PARTE SUPERIOR

MEDIOS DE DEFENSA LEGALES QUE, EN SU CASO, SEAN INTERPUESTOS POR CUALQUIERA DE LAS PARTES, HASTA QUE SE DICTE LA RESOLUCIÓN DEFINITIVA POR AUTORIDAD COMPETENTE, MAPFRE FIANZAS, S.A., ADMITE EXPRESAMENTE SOMETERSE INDISTINTAMENTE, Y A ELECCIÓN DEL BENEFICIARIO, A CUALESQUIERA DE LOS PROCEDIMIENTOS LEGALES ESTABLECIDOS EN LOS ARTÍCULOS 93 Y/O 94 DE LA LEY FEDERAL DE INSTITUCIONES DE FIANZAS EN VIGOR O, EN SU CASO, A TRAVÉS DEL PROCEDIMIENTO QUE ESTABLECE EL ARTÍCULO 63 DE LA LEY DE PROTECCIÓN Y DEFENSA AL USUARIO DE SERVICIOS FINANCIEROS VIGENTE. FIN DE TEXTO.

ABRAHAM VILLAGOMEZ CANO  
DIRECTOR EJECUTIVO



SELLO DIGITAL: h4MkQKEW9IqG+Tq3U95vmZcayrYU1En8REnNzk6+4YM7Xi/HU8qik+Oj31Ru1L7eA3A7IIXnNa+AzjID55+aoRxO45xwzclHDDzQqkt  
JlIDemUPPiCnyS0fDmb6MyyPfSO5HXLiRiO/Rpj8ICTHH2ZfWOp1GBAZIF4sibVM=

Huixquilucan, Estado de México a 5 de Octubre de 2009

NORMAS REGULADORAS EN LAS SIGUIENTES PÁGINAS

ESTA FIANZA ES NULA Y SIN NINGÚN VALOR SI SE EXPIDE PARA GARANTIZAR OPERACIONES DE CRÉDITO AÚN Y CUANDO EL TEXTO DE LA MISMA DIGA LO CONTRARIO.

Página 2 de 2

14840864

**ACUSE DE RESPUESTA**

IZTACALCO, DF., a 2 de Octubre de 2009

Clave de RFC: PROB20519TM6  
Denominación o Razón Social: PROQUIGAMA

Folio: AV200917985150 Hoja: 1 de 1

**ESTIMADO CONTRIBUYENTE:**

Se informa respecto de la atención brindada a su Servicio o Solicitud, que se recibió con el número de Folio AV200917985150.

**RESUMEN DE SU SERVICIO SOLICITADO:**

SOLICITUD DE OPINION DEL CUMPLIMIENTO DE OBLIGACIONES FISCALES PARA TRAMITE DE L

**ATENCIÓN O RESPUESTA:**

EN ATENCIÓN A SU SOLICITUD DE OPINIÓN DEL CUMPLIMIENTO DE OBLIGACIONES POR EL ARTÍCULO 32-D DEL CFF, POR EL NÚMERO DE LICITACIÓN PÚBLICA NACIONAL 00641321-012-09 EN LA DEPENDENCIA INSTITUTO MEXICANO DEL SEGURO SOCIAL SE LE INFORMA LO SIGUIENTE:  
SE OBSERVA QUE EN LOS CONTROLES ELECTRÓNICOS DEL SAT CUMPLE CON LOS REQUISITOS QUE MARCA LA REGLA MISCELÁNEA FISCAL I.2.1.17, RELACIONADOS CON LA INSCRIPCIÓN AL RFC, LA PRESENTACIÓN DE DECLARACIONES Y CRÉDITOS FISCALES, POR LO TANTO LA OPINIÓN DE ESTA ALSC ES POSITIVA. REVISIÓN PRACTICADA EL DÍA 02 DE OCTUBRE DE 2009, A LAS 11:43 HORAS.  
LA OPINIÓN MOSTRADA EN EL PRESENTE DOCUMENTO SE EMITE SÓLO PARA EFECTOS DEL ARTÍCULO 32-D DEL CFF, TRATÁNDOSE DE PROVEEDORES, NO CONSTITUYE RESOLUCIÓN EN SENTIDO FAVORABLE AL CONTRIBUYENTE SOBRE EL CÁLCULO Y MONTOS DE CRÉDITOS O IMPUESTOS DECLARADOS O PAGADOS.

Este servicio es gratuito, en el SAT nuestra misión es servirle.



Sus datos personales son incorporados y protegidos en los sistemas del SAT, de conformidad con los Lineamientos de Protección de Datos Personales y con las diversas disposiciones fiscales y legales sobre confidencialidad y protección de datos, a fin de ejercer las facultades conferidas a la autoridad fiscal.

Si desea modificar o corregir sus datos personales, puede acudir a la Administración Local de Asistencia al Contribuyente de su preferencia y/o a través de la dirección [www.sat.gob.mx](http://www.sat.gob.mx).

**Sello Digital:**

Eben11JLDepUrkSe6eMJuWqTSBj4wXo9GvnHCDfQkwupGYvzYKfXv552/4ZEnAho8bt4wk3ZbfakNuzzmxQ1g8bwQ2Vv4Ue5nCmuQLxRir5HZfOAQd5J1J  
T41+KzHJb+c4GDLif3s4BzwM5h82hyg05GAnT6k3YOLh5c07Y0Wrg=

000049

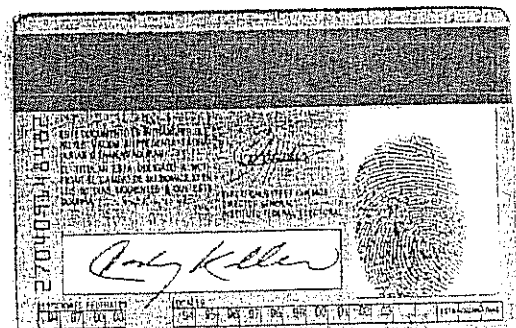



 INSTITUTO FEDERAL ELECTORAL  
REGISTRO FEDERAL DE ELECTORES  
CREDENCIAL PARA VOTAR

NOMBRE  
SALDANA  
RODRIGUEZ  
CUARTENGA ALBERTO

EDAD 29  
SEXO H

DOMICILIO  
C. MIGUEL HIDALGO 214  
COL. ACOLMAN 55870  
ACOLMAN, MEH.

FOLIO 27492305

CLAVE DE ELECTOR SRDCH62022313H500

ESTADO 15

MUNICIPIO 002 LOCALIDAD 0001

0034

1991.0

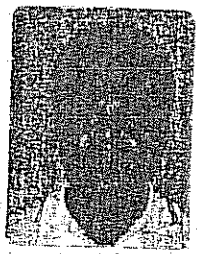

ESTO DOCUMENTO ES INTRANSFERIBLE  
NO SE VALIDE SI PRESENTA TALLAS  
BARRAS O DISTORSIONES

SE FILLAN ESTE DOCUMENTO A NOVEDAD  
DEBE AL CARGO DE SU MUNICIPIO EN  
LOS 30 DIAS SIGUIENTES A SU EMISIÓN



ALBERTO CUARTENGA SARDANA  
DIRECTOR GENERAL  
INSTITUTO FEDERAL ELECTORAL



ESTADO 15

MUNICIPIO 002 LOCALIDAD 0001

0034

04 05 06 07 08 09 10 11 12 13